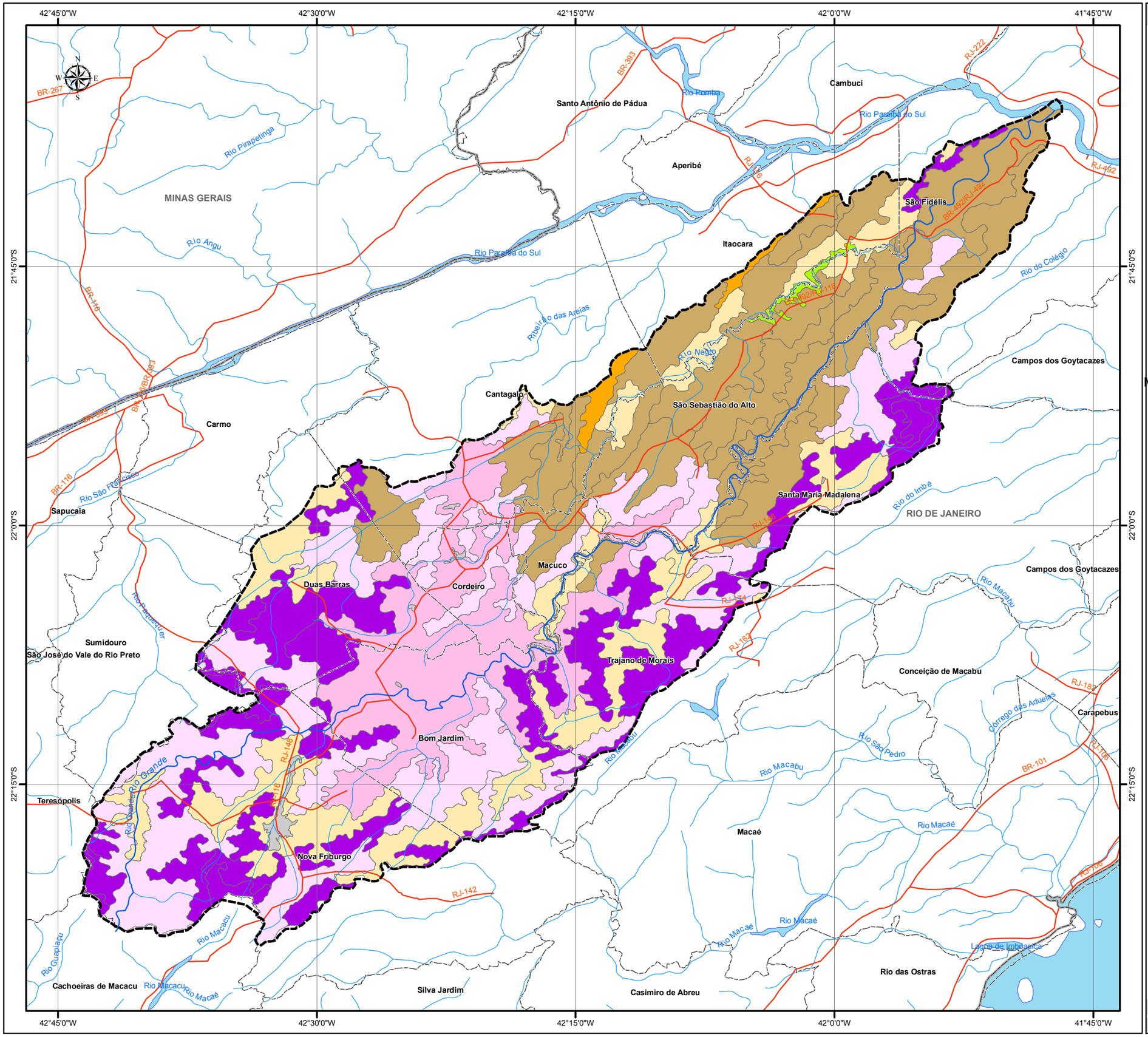

Convenções Cartográficas

- Rodovias
- Rio Grande
- Cursos d'água
- Hidrografia margem dupla
- Limite Municipal
- Limite Estadual
- Bacia do Rio Grande

Legenda

Aptidão Agrícola

- 2abc - Aptidão Regular para lavouras nos níveis de manejo A, B e C.
- 3(abc) - Aptidão Restrita para lavouras nos níveis de manejo A, B e C.
- 3(bc) - Aptidão Restrita para lavouras nos níveis de manejo B e C, e Inapta no nível A.
- 4(p) - Aptidão Restrita para pastagem plantada.
- 4p - Aptidão Regular para pastagem plantada.
- 5(s) - Aptidão Restrita para silvicultura..
- 5s - Aptidão Regular para silvicultura.
- 6 - Sem aptidão para uso agrícola. Terras indicadas para preservação de flora e fauna.

Mapa de Situação

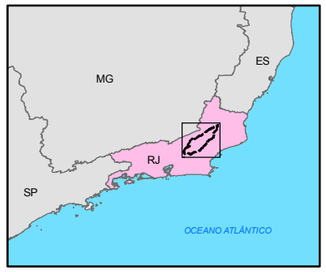

Escala Gráfica

10 5 0 10

Quilômetros

SISTEMA DE COORDENADAS GEOGRÁFICAS
South American Datum 1969

Referência

- Base Planimétrica IBGE, na escala 1:250.000, 1970-1985;
- Malha Municipal IBGE, 2007;
- Mapa de Aptidão Agrícola dos Solos EMBRAPA/CPRM;
- Análise Ambiental Integrada da Bacia do Rio Paraíba do Sul, EPE, 2007.

Cliente

Execução

Projeto

AVALIAÇÃO AMBIENTAL INTEGRADA
DA BACIA DO RIO GRANDE

Título

MAPA DE APTIDÃO AGRÍCOLA DA
BACIA DO RIO GRANDE

Escala: 1:400.000	Data: Maio/2011
Mapa nº: 11	Revisão 00