

Reservatório: Tereza - Humberto Z. Mello e Ribal Quis Votim

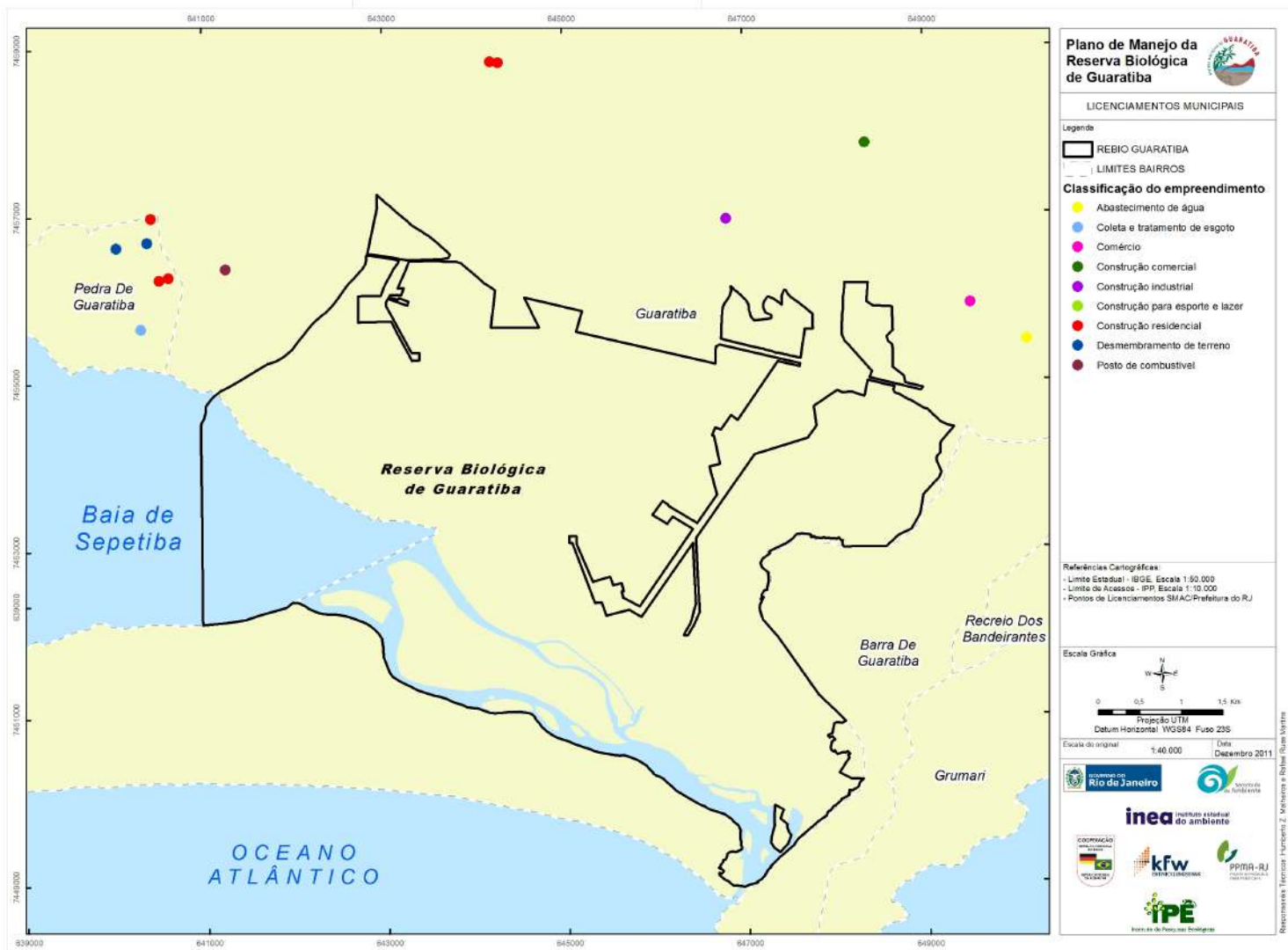

Plano de Manejo da Reserva Biológica de Guaratiba



LICENCIAMENTOS MUNICIPAIS

- Legende
- REBIO GUARATIBA
 - LIMITES BAIRROS
- Classificação do empreendimento**
- Abastecimento de água
 - Coleta e tratamento de esgoto
 - Comércio
 - Construção comercial
 - Construção industrial
 - Construção para esporte e lazer
 - Construção residencial
 - Desmembramento de terreno
 - Posto de combustível

Referências Cartográficas:

- Limite Estadual - IBGE, Escala 1:50.000
- Limite de Acesso - IPP, Escala 1:10.000
- Pontos de Licenciamentos SMAC/Prefeitura do RJ

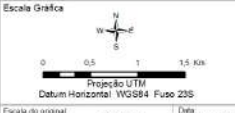

Escala do original: 1:40.000 Data: Dezembro 2011



Plano de Manejo do Parque Estadual da Pedra Branca

PATRIMÔNIO HISTÓRICO

Legenda

- REBIO GUARATIBA
- ACESSOS
- VIAS
- LIM. BAIRROS
- Igreja Matriz de Guaratiba
- Igreja Nossa Senhora do Desterro
- Monumento natural da praia de Grumari
- Sítio Santo Antônio da Bica
- Região de Sambaquis

Sambaquis

1, Poço das Pedras	12, do Cerâmica
2, Baçoca	13, Do Telas
3, Do Vaso	14, das Pileiras
4, Sambaqui do Prazer	15, Araçatuba
5, Cemitério do Capreiro	16, de Matriz
6, Porto das Cruzes	17, Posto 5
7, Capão da Benta	18, Curral das Pedras
8, Capão do Pau Falso	19, Sambaqui da Praia
9, Za Espinho	20, do Telegrapho
10, do Atalador	21, Afamado da Praia
11, Praia do Malhado	22, Embretes

Referências Cartográficas:
 Limite Estadual - IBGE, Escala 1:50.000
 Limite de Acesso - PPR, Escala 1:10.000
 Postos dos Patrimônios - IPE, Pesquisa de Campo

Referências Bibliográficas:
 INEPH, L.M. (Org.). Corais e pescadores pré-históricos da Guaratiba, Rio de Janeiro: Rio de Janeiro: EDUFF - Museu Nacional, São Paulo, 1985.
 CARVALHO, E. T. & MENZIES, R. Projeto Integrado de Pesquisas Arqueológicas: Açores de Guaratiba - Relatório 1ª Etapa. Rio de Janeiro - RJ: SECRETARIA MUNICIPAL DE CULTURA (SMC) / DEPARTAMENTO GERAL DE PATRIMÔNIO CULTURAL (DGP-C) / DIVISÃO DE CADASTRO E PESQUISA, 1995.

Escala Gráfica

Projeção UTM
 Datum Horizontal WGS84 Fuso 23S

Escala do original 1:40.000 Data Dezembro 2011

Logos:
 Governo do Rio de Janeiro, Instituto Estadual do Ambiente (inea), Prefeitura Municipal de Guaratiba, kfw (Kredit für Wirtschaftliche Zusammenarbeit), PPMA-RJ, IPE (Instituto de Pesquisas Paleontológicas)

Responsável: Roberto Luchini, 2.ª. Edição e Atualização: 2011

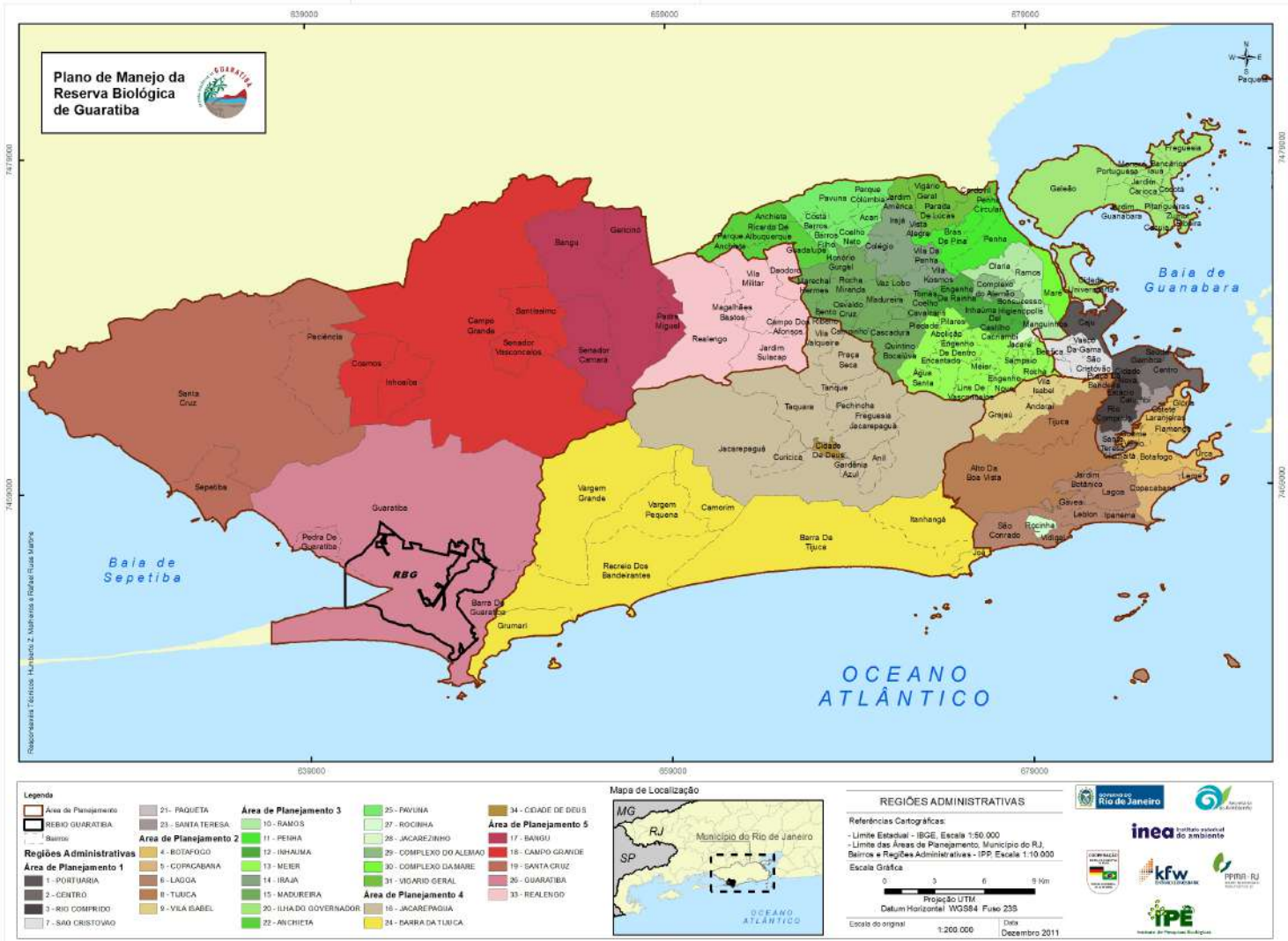

Reservatório Técnico - Município 2, Matriz e Região Rural, Rio de Janeiro

7470000

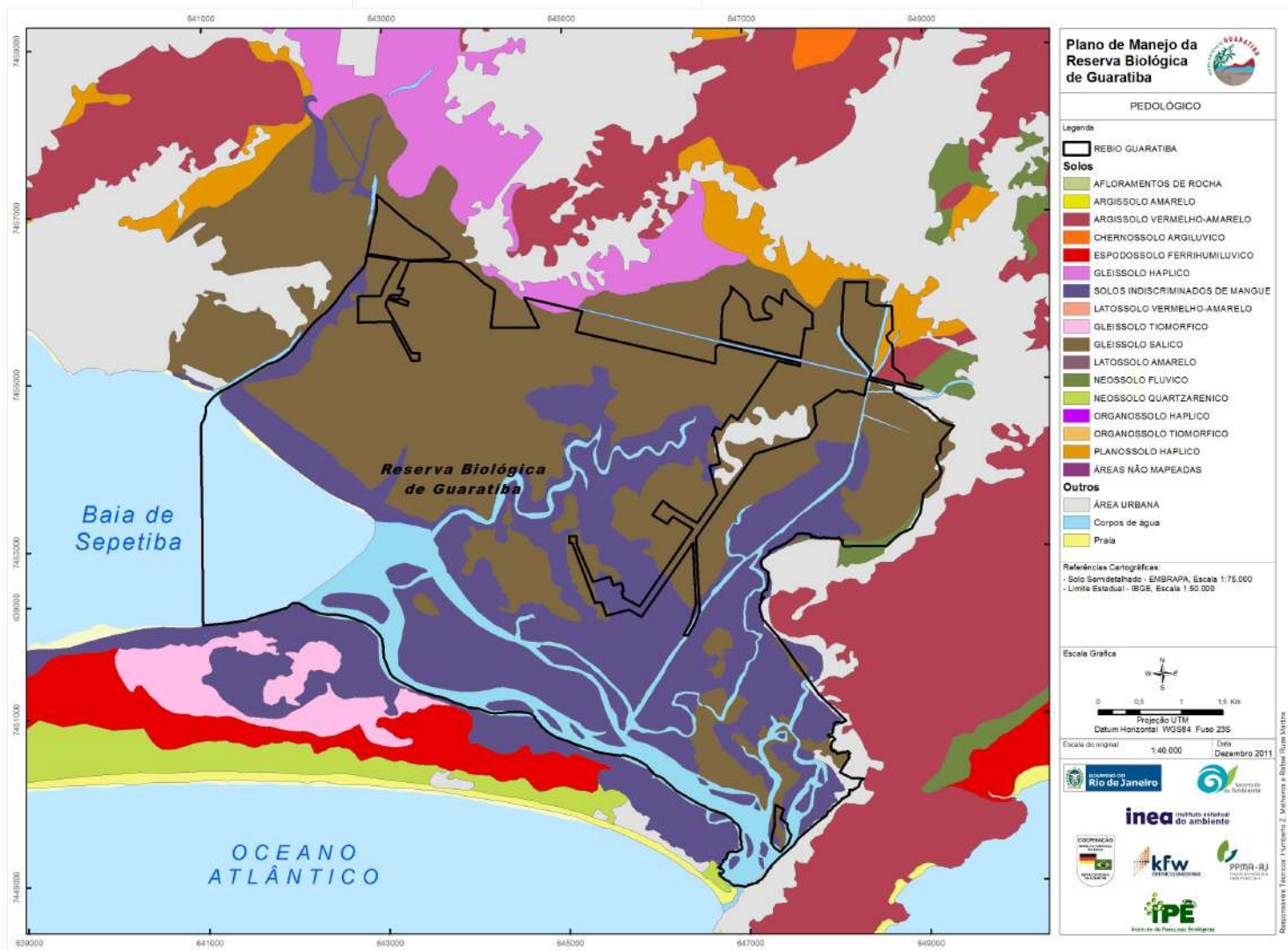

Piano de Manejo da Reserva Biológica de Guaratiba

PEDOLÓGICO

- Legende**
- REBIO GUARATIBA
- Soles**
- AFLORENTOS DE ROCHA
 - ARGISSOLO AMARELO
 - ARGISSOLO VERMELHO-AMARELO
 - CHEROSSOLO ARGILUVICO
 - ESPODOSSOLO FERRIHUMILUVICO
 - GLEISSOLO HAPLICO
 - SOLOS INDISCRIMINADOS DE MANGUE
 - LATOSSOLO VERMELHO-AMARELO
 - GLEISSOLO TIOMORFICO
 - GLEISSOLO SALICO
 - LATOSSOLO AMARELO
 - NEOSSOLO FLUVICO
 - NEOSSOLO QUARTZARENICO
 - ORGANOSSOLO HAPLICO
 - ORGANOSSOLO TIOMORFICO
 - PLANOSSOLO HAPLICO
 - ÁREAS NÃO MAPEADAS
- Outros**
- ÁREA URBANA
 - Corpos de água
 - Praia

Referências Cartográficas:
 - Solo Semidetalhado - EMBRAPA, Escala 1:75.000
 - Limite Estadual - IBGE, Escala 1:50.000

Escala Gráfica

Projecção UTM
 Datum Horizontal: WGS84 Fuso 23S

Escala do original: 1:40.000 Data: Dezembro 2011

inec Instituto Estadual do Ambiente
kfw KfW Entwicklungsbank
IPE Instituto de Pesquisas Estratégicas

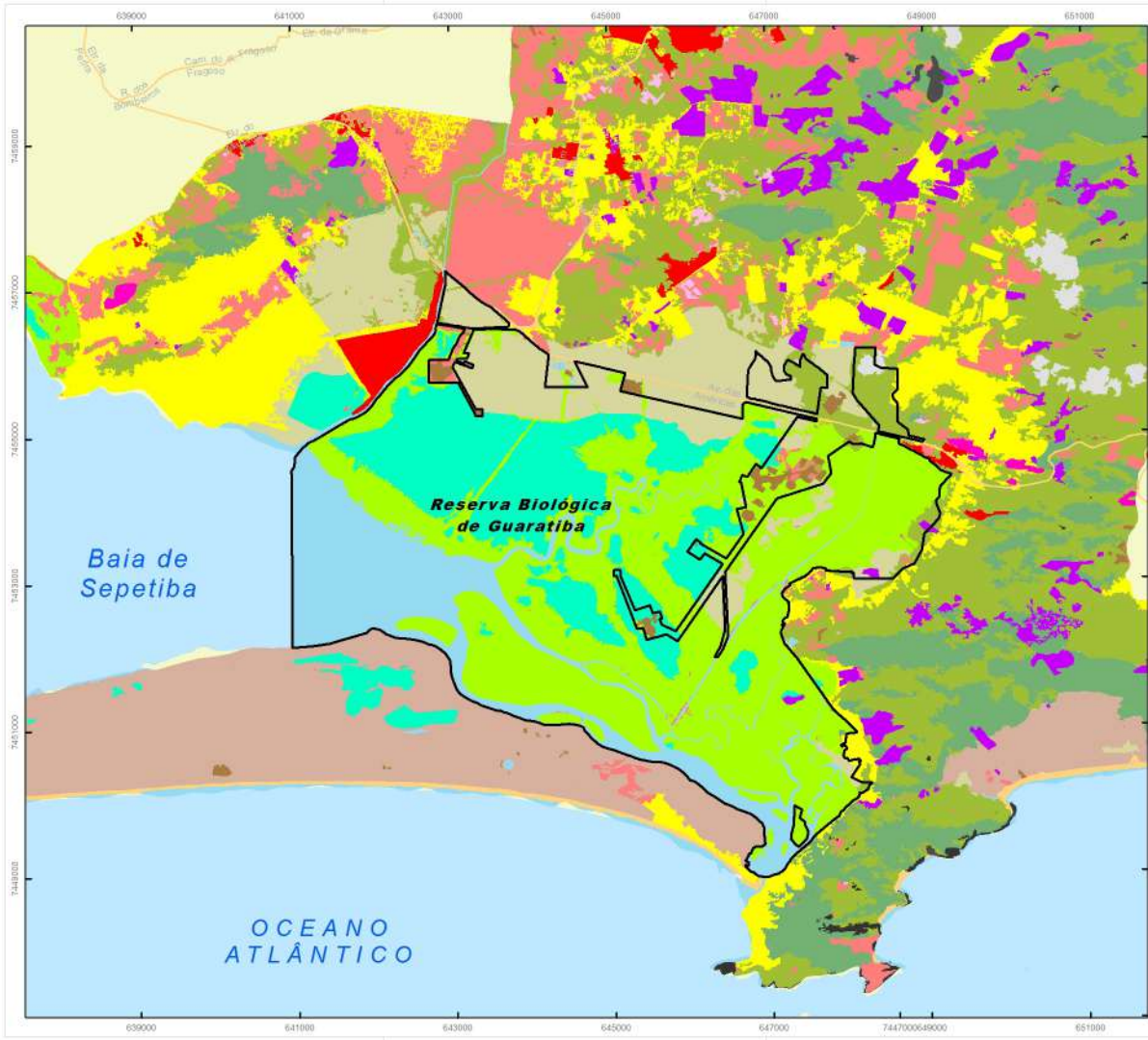

Plano de Manejo da Reserva Biológica de Guaratiba

USO DO SOLO E COBERTURA VEGETAL

- Legenda
- REBIO GUARATIBA
 - ACESSOS
- Uso do Solo e Cobertura Vegetal**
- Floresta - Estágio Médio de Regeneração
 - Floresta - Estágio Inicial de Regeneração
 - Campos e Pastagens
 - Restinga
 - Manguezal
 - Apicum
 - Afforamento Rochoso
 - Água
 - Áreas de Mineração
 - Cultivos
 - Área Urbana Não Consolidada
 - Edificações Isoladas
 - Nuvem
 - Praia
 - Favelas
 - Solo Exposto
 - Áreas Úmidas
 - Sombra

Referências Cartográficas:

- Classificação Supervisionada de Imagem de satélite World View 2, 31/05/11 e 10/06/10 (Região de Guaratiba)
- Limite Estadual - IBGE, Escala 1:50.000
- Limite de Acessos - IPP, Escala 1:10.000

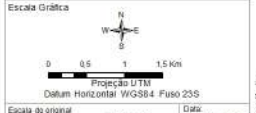

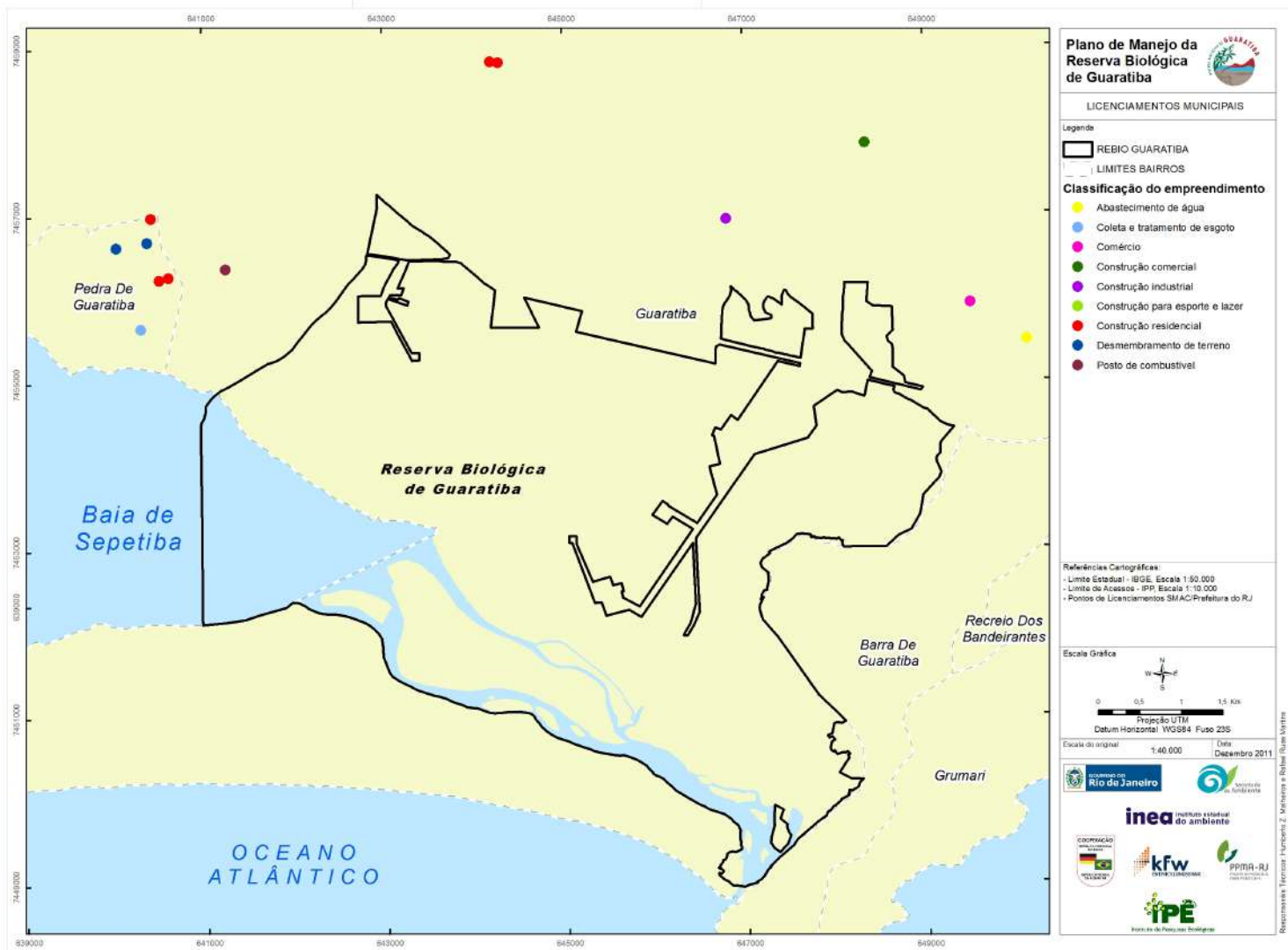

Plano de Manejo da Reserva Biológica de Guaratiba

LICENCIAMENTOS MUNICIPAIS

- Legende
- REBIO GUARATIBA
 - LIMITES BAIRROS
- Classificação do empreendimento**
- Abastecimento de água
 - Coleta e tratamento de esgoto
 - Comércio
 - Construção comercial
 - Construção industrial
 - Construção para esporte e lazer
 - Construção residencial
 - Desmembramento de terreno
 - Posto de combustível

Referências Cartográficas:

- Limite Estadual - IBGE, Escala 1:50.000
- Limite de Acesso - IPP, Escala 1:10.000
- Pontos de Licenciamentos SMAC/Prefeitura do RJ

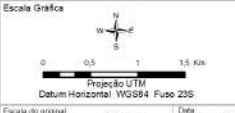

Escala do original: 1:40.000 Data: Dezembro 2011

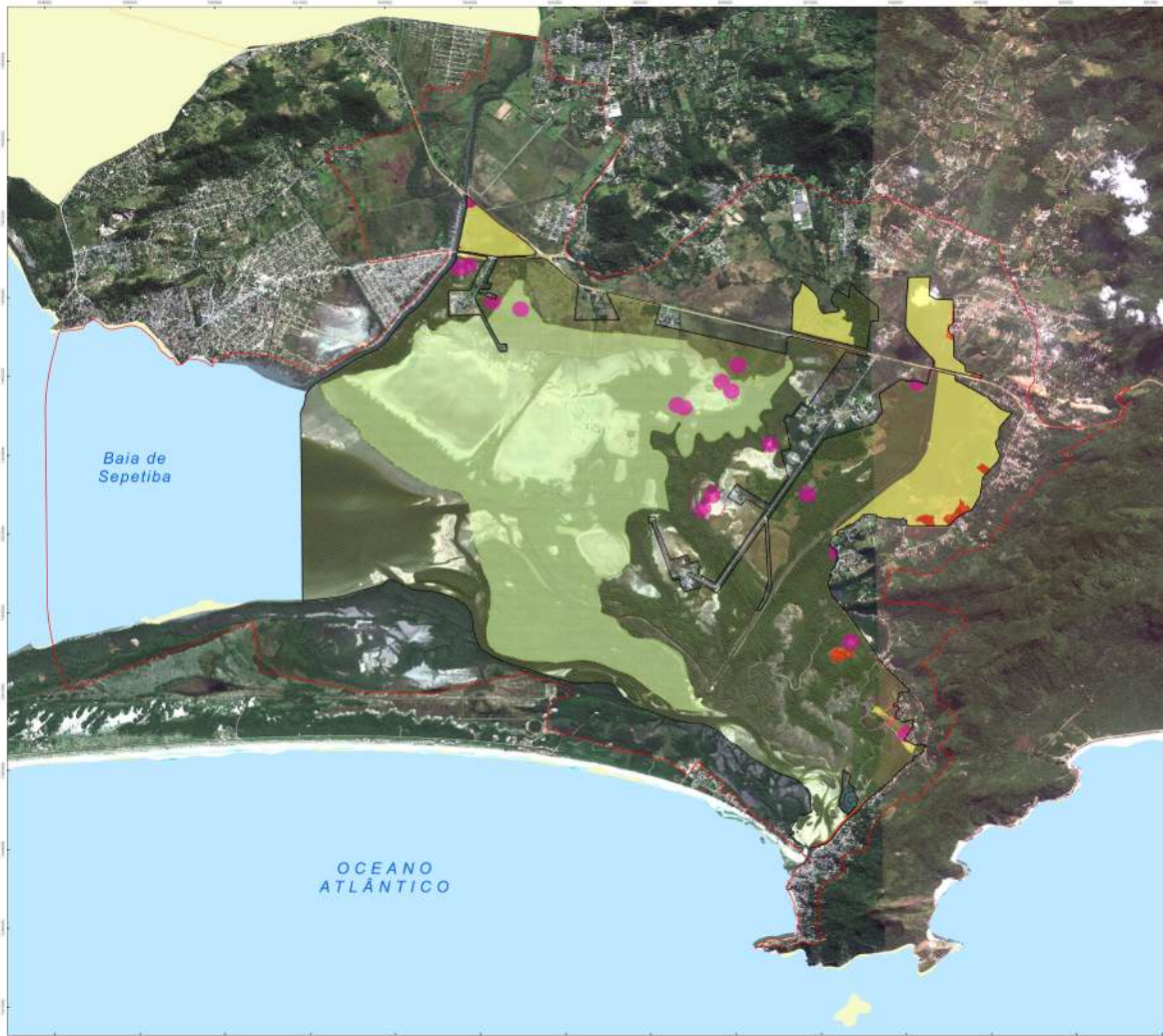

Plano de Manejo da Reserva Biológica de Guaratiba



ZONEAMENTO

Legenda

- ACESSOS
- RBG LIMITES
- Zoneamento**
- Zona de Amortecimento - ZA
- Zona de Preservação - ZP
- Zona de Conservação - ZC
- Áreas**
- Área de Uso Conflitante - AUC
- Área Estratégica Externa - AEE
- Área de Uso Especial - AUE
- Área de Recuperação - AR
- Área Histórico-Cultural - AHC
- Área Estratégica Interna - AEI

Referências Cartográficas:
 - Imagem de satélite World View 2, 11/05/11 e 10/06/10 (Região de Guaratiba)
 - Limite de Acessos - IPR, Escala 1:10.000

Escala Gráfica



Projeção UTM
 Datum Horizontal WGS84 Fuso 23S
 Escala do original 1:17.000 Data: Janeiro 2012

Logos of partner organizations and institutions:

- GOVERNO DO RIO DE JANEIRO
- SECRETARIA DO MEIO AMBIENTE
- inea Instituto Estadual do Ambiente
- COORDENAÇÃO INTERMUNICIPAL
- kfw
- PPMIR-RJ
- IPÊ Instituto de Pesquisas Biológicas