

BOLETIM DE SERVIÇO

Nº 160 • 23 de novembro de 2021

inea instituto estadual
do ambiente

Secretaria do
Ambiente e
Sustentabilidade



GOVERNO DO ESTADO
RIO DE JANEIRO

Boletim de Serviço é uma publicação do **Instituto Estadual do Ambiente**, destinada a dar publicidade aos atos administrativos da instituição.

Presidente

Philipe Campello Costa Brondi da Silva

Diretor de Pós-Licença

Fabio Costa

Diretor de Biodiversidade, Áreas Protegidas e Ecossistemas

João Eustáquio Nacif Xavier

Diretor de Gente e Gestão

Jorge Eduardo Barreto de Andrade

Diretor de Licenciamento Ambiental

Leonardo Daemon

Diretor de Recuperação Ambiental

Daniel Moraes de Albuquerque

Diretoria de Segurança Hídrica e Qualidade Ambiental

Hélio Vanderlei Coelho Filho

Editado pela Gerência de Publicações e Acervo Técnico (Gerpat)

Diretoria de Gente e Gestão



SUMÁRIO



CONSELHO DIRETOR (CONDIR)

Ato do Condir

Alteração dos Anexos I, II e III pela Resolução Inea nº 244, de 18 de novembro de 2021, publicada no Diário Oficial do Estado do Rio de Janeiro nº 219, de 22/11/2021.

Anexo I

Áreas de interesse para proteção e recuperação de mananciais (AIPMs) no Estado do Rio de Janeiro.. 3

Anexo II

Áreas de interesse para proteção e recuperação de mananciais (AIPM) no Estado do Rio de Janeiro, classificadas por tamanho 33

Anexo III

Áreas prioritárias para restauração florestal visando à proteção e recuperação de mananciais (APRF) no Estado do Rio de Janeiro 34

Quadro – Caracterização dos Pontos de Captação de Abastecimento de Água e respectivas Áreas de Interesse para Proteção e Recuperação de Mananciais – AIPM na RHI – Baía de Ilha Grande

AIPM	Corpo Hídrico	Localidade Atendida	Nome do Sistema	População Atendida	Área Total (ha)	Área ERI (ha)
1	Rio Corisco	Mangaratiba (Distrito de Conceição de Jacareí)	Sist. Mun. de Mangaratiba - UT Conc. de Jacareí I	-	199,05	199,05
2	Rio Jacareí	Mangaratiba (Distrito de Conceição de Jacareí)	Sist. Mun. de Mangaratiba - UT Conc. de Jacareí II - Af. do Rio Jacareí	-	260,82	260,82
3	Sem Denominação	Angra dos Reis (Distrito da Ilha Grande)	Sistema Encruca		17,44	17,44
4	Sem Denominação	Angra dos Reis (Distrito da Ilha Grande)	Sistema Cemitério	1.971	130,37	130,37
5	Córrego do Abraço	Angra dos Reis (Distrito da Ilha Grande)	Sistema do Estado		313,11	313,11
6	Rio Cantagalo	Angra dos Reis (Distrito de Jacucanga)	Sistema Cantagalo I		109,32	109,32
7	Rio Cantagalo	Angra dos Reis (Distrito de Jacucanga)	Sistema Cantagalo II	772	156,57	156,57
8	Córrego Monsuaba	Angra dos Reis (Distrito de Jacucanga)	Sistema Galloway		130,80	130,80
9	Rio Galloway	Angra dos Reis (Distrito de Jacucanga)	Sistema Paiolzinho	6.631	66,73	66,73
10	Rio Jacucanga (Córrego do Cocho ou Córrego Vitinho)	Angra dos Reis (Distrito de Jacucanga)	Sistema Caputera I ou Vitinho	800	46,11	46,11
11	Sem Denominação	Angra dos Reis (Distrito de Jacucanga)	Sistema Paraíso	500	14,15	14,15
12	Rio dos Nóbregas	Angra dos Reis (Distrito da Ilha Grande)	Sistema Enseada	424	143,59	143,59
13	Sem Denominação	Angra dos Reis (Distrito da Ilha Grande)	Sistema Japariz	71	19,52	19,52
14	Afluente do Rio Cabo Severino	Angra dos Reis (Distrito de Cunhambebe)	Sistema Belém	7.863	20,69	20,69
15	Sem Denominação	Angra dos Reis (Distrito da Ilha Grande)	Sistema Bananal	109	52,82	52,82
16	Rio Cabo Severino	Angra dos Reis (Sede)	Sist. Mun. de Angra dos Reis - Rio Cabo Severino	39.854	446,86	446,86
17	Sem Denominação	Angra dos Reis (Distrito de Jacucanga)	Sistema da ETA Jacucanga	30.243	100,82	100,82
18	Sem Denominação	Angra dos Reis (Distrito de Jacucanga)	Sistema Lambicada	514	11,43	11,43
19	Rio Cabo Severino (Afluente)	Angra dos Reis (Distrito de Cunhambebe)	Nova Banqueta	1.385	182,64	182,64
20	Sem Denominação	Angra dos Reis (Distrito da Ilha Grande)	Sistema Matariz	274	103,15	103,15
21		Angra dos Reis (Distrito de Jacucanga)	Camorim B03		91,84	91,84
23	Rio Camorim	Angra dos Reis (Distrito de Jacucanga)	Camorim B02	4.853	44,40	44,40
24		Angra dos Reis (Distrito de Jacucanga)	Camorim B01		38,44	38,44
26	Local	Angra dos Reis (Sede)	Sist. Camorim Pequeno (Bairro Camorim Pequeno)		72,57	72,57
22	Serra D'água	Angra dos Reis (Distrito de Cunhambebe (Serra D'água))	Serra D'água	1.365	1.573,29	1.573,29
25	Rio Iapuba	Angra dos Reis (Sede)	Sist. Mun. de Angra dos Reis - UT Banqueta (Iapuba)	123.970	1.614,16	1.614,16
27	Sem Denominação	Angra dos Reis (Distrito de Cunhambebe)	Sistema Nova Belém	7.863	86,40	86,40
28	Rio do Meio	Angra dos Reis (Distrito de Cunhambebe)	Sistema Areal	3.764	76,67	76,67
29	Barragem Salvador - Sapinhatura III	Angra dos Reis (Sede)	Sistema Salvador (Bairro Monte Castelo)		34,84	34,84
32	Sem Denominação	Angra dos Reis (Sede)	Toca Morcego (Bairro Sapinhatura 1)	3.740	15,42	15,42
30	Rio do Meio (Afluente)	Angra dos Reis (Distrito de Cunhambebe)	Sistema Campo Belo	7.939	55,02	55,02
31	Sem Denominação	Angra dos Reis (Sede)	Pedraço (Bairro Sapinhatura 1)	1.249	15,16	15,16
33	Sem Denominação	Angra dos Reis (Distrito da Ilha Grande)	Sistema Longa	152	238,35	238,35
34	Aragatiba III - Bené	Angra dos Reis (Distrito da Ilha Grande)	Sistema Aragatiba III (Captação Bené)	265	29,81	29,81
35	Sem Denominação	Angra dos Reis (Sede)	Sistema Julia (Bairro Morro da Caixa D'água)	-	8,61	8,61

36	Sem Denominação	Angra dos Reis (Sede)	Sistema Boião (Bairro Morro da Caixa D'água)	3.123	4,97	4,97
37	Sem Denominação	Angra dos Reis (Sede)	Sistema Retiro	261	21,33	21,33
38	Afluente do Rio do Choro	Angra dos Reis (Sede)	Sistema Abel (Bairro Morro Santo Antônio)	-	9,89	9,89
39	Córrego Aracatba	Angra dos Reis (Distrito da Ilha Grande)	Sistema Aracatba II (Captação Castelo)	265	45,43	45,43
40	Córrego Aracatba	Angra dos Reis (Distrito da Ilha Grande)	Sistema Aracatba I (Captação Viana)		96,37	96,37
41	Rio Arró (Afluente)	Angra dos Reis (Distrito de Cunhambebe)	Arró	635	150,47	150,47
42	Sem Denominação	Angra dos Reis (Sede)	Sistema Sesc	261	91,45	91,45
43	Sem Denominação	Angra dos Reis (Sede)	Sistema do Bairro Bonfim	700	26,31	26,31
44	Rio Cafundó	Angra dos Reis (Distrito da Ilha Grande)	Sistema Provetá I	1.352	153,54	153,54
45	Sem Denominação	Angra dos Reis (Sede)	SAA Vila Velha	592	24,63	24,63
46	Sem Denominação	Angra dos Reis (Distrito da Ilha Grande)	Praia Vermelha	191	22,22	22,22
47	Sem Denominação	Angra dos Reis (Distrito da Ilha Grande)	Sistema Provetá II	1.352	38,26	38,26
48	Sem Denominação	Angra dos Reis (Sede)	Sist. Ponta do Cantador (Bairro Vila Velha)	-	11,47	11,47
49	Riacho do Vilela	Angra dos Reis (Distrito de Cunhambebe)	Ilanema	617	72,07	72,07
50	Rio Bracuí	Angra dos Reis (Distrito de Cunhambebe)	Braculy	3.621	19.698,05	8.661,49
51	Santa Rita	Angra dos Reis (Distrito de Cunhambebe)	Santa Rita Braculy	3.548	27,12	27,12
52	Gamboa do Bracuí	Angra dos Reis (Distrito de Cunhambebe (Gamboa do Braculy))	Gamboa Braculy	378	28,72	28,72
53		Angra dos Reis (Distrito de Cunhambebe)	Sertãozinho	2.001	167,76	167,76
54	Rio Ambrósio	Angra dos Reis (Distrito de Cunhambebe)	Tia Antônia II	858	42,27	42,27
55		Angra dos Reis (Distrito de Cunhambebe)	Tia Antônia I	1.143	50,41	50,41
56	Rio do Frade (Córrego da Sachet)	Angra dos Reis (Distrito de Cunhambebe)	Pedreira	2.287	77,18	77,18
57	Rio Grataú	Angra dos Reis (Distrito de Cunhambebe)	Grataú	5.469	122,23	122,23
58	Praia Vermelha	Angra dos Reis (Distrito de Mambucaba)	Praia Vermelha	132	10,59	10,59
59	Vila Histórica Mambucaba	Angra dos Reis (Distrito de Mambucaba)	Vila Histórica Mambucaba	706	78,18	78,18
60	Afluente do Rio Perequê -Captação Boa Vista	Angra dos Reis (Distrito de Mambucaba)	Morro da Boa Vista	773	45,37	45,37
61	Itapicu	Angra dos Reis (Distrito de Mambucaba)	Itapicu	18.789	497,74	497,74
62	Córrego do Alemão	Paraty (Distrito)	Vila de Mambucaba	-	419,43	419,43
63	Ao Sul	Paraty (Distrito)	Praia de Mambucaba	-	13,64	13,64
64	Chapéu do Sol 2	Paraty (Distrito)	Chapéu do Sol 2	-	114,49	114,49
65	Ao Norte	Paraty (Distrito)	Praia de Mambucaba	-	204,19	204,19
66	Chapéu do Sol 1	Paraty (Distrito)	Chapéu do Sol 1	-	654,06	654,06
67	Córrego Tarituba	Paraty (Distrito)	Tarituba	-	48,24	48,24
68	Vila São Vicente	Paraty (Distrito)	Sem Denominação	-	7,16	7,16
69	Rio São Gonçalo	Paraty (Distrito)	São Gonçalo	-	36,26	36,26
70	Vila Oratório	Paraty (Distrito)	Vila Oratório	-	70,81	70,70
71	Córrego Iriri	Paraty (Distrito)	Sem Denominação	-	5,73	5,73
72	Córrego Camarões	Paraty (Distrito)	Laranjeiras	-	580,85	580,85
73	Córrego da Carranca da Usina	Paraty (Distrito)	Sem Denominação	-	906,28	906,28
74	Córrego das Carneiras	Paraty (Distrito)	Pedras Azuis/Campinho	-	124,42	124,42
75	Córrego da Fazenda	Paraty (Distrito)	Taquari	-	1.073,84	1.073,84
76	Campinho	Paraty (Distrito)	Sem Denominação	-	201,29	201,29
77	Córrego do Areal	Paraty (Distrito)	Sem Denominação	-	166,87	166,87

78	Morro Saco Grande	Paraty (Distrito)	Sem Denominação	-	70,51	70,51
79	Independência	Paraty (Distrito)	Sem Denominação	-	196,14	196,14
80	Cach. do Patrimônio	Paraty (Distrito)	Patrimônio	-	150,00	150,00
81	Rio São Roque	Paraty (Distrito)	São Roque	-	690,61	690,61
82	Fazenda Bom Retiro	Paraty (Distrito)	Várzea do Corumbé	-	19,23	19,23
83	Cachoeira da Colônia	Paraty (Distrito)	Sem Denominação	-	3.237,63	2.780,43
84	Córrego da Trindade	Paraty (Distrito)	Trindade	-	16,91	16,91
85	Rio dos Meiros	Paraty (Distrito)	Trindade	-	1.286,81	1.286,81
86	Cachoeira da Trindade	Paraty (Distrito)	Trindade	-	157,79	139,07
87	Rio Graúna	Paraty (Distrito)	Graúna	-	824,54	824,54
88	Rio Jabaquara	Paraty (Sede)	Sist. de Capt. Caboclo (Cachoeira do Caboclo)	8.953	18,87	18,87
89	Rio da Pedra Branca	Paraty (Sede)	Sist. Pedra Branca - Capt. Pedra Branca	20,89	1.766,59	1.766,59
90	Rio do Corisquinho	Paraty (Sede)	Sistema Corisco - Captação Corisquinho	-	1.310,40	1.206,64
91	Rio Pererequê-Açu	Paraty (Distrito)	Penha (Jusante)	-	4.827,68	4.749,01
92	Rio Carrasquinho	Paraty (Distrito)	Penha	-	1.337,71	1.330,96

Mapa 2. Áreas de Interesse para proteção e recuperação de Mananciais da Região Hidrográfica II – Guandu

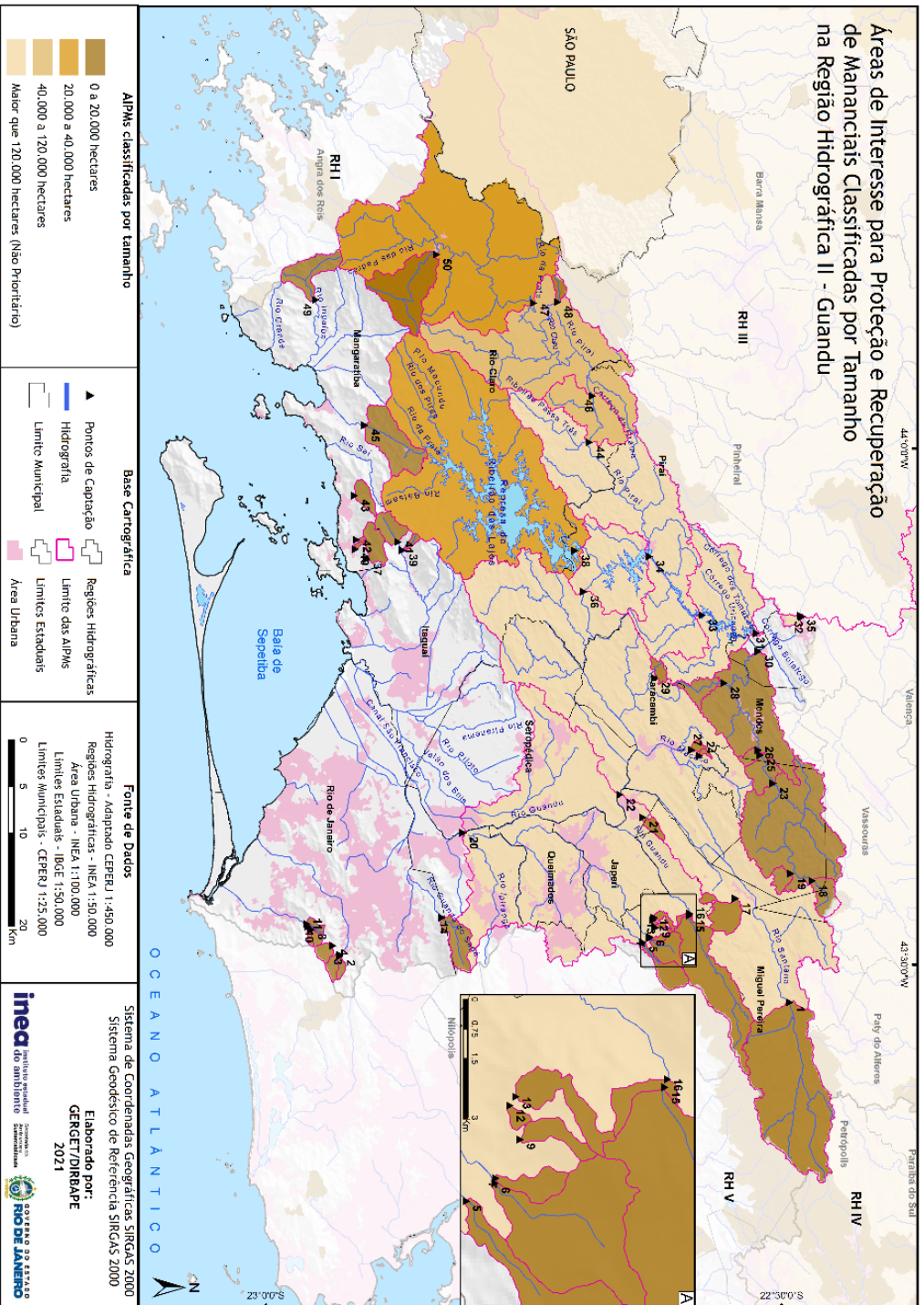

Quadro 1 – Caracterização dos Pontos de Captação de Abastecimento de Água e respectivas Áreas de Interesse para Proteção e Recuperação de Mananciais – AIPM na RH II – Guandu

AIPM	Corpo Hídrico	Localidade Atendida	Nome do Sistema	População Atendida	Área Total (ha)	Área ERU (ha)
1	Rio Santana	Paty do Alferes (Sede) / Miguel Pereira (Sede)/Distrito de Governador Portela)	Sist. Mun. de M. Pereira - ETAC Miguel Pereira	27.455	10.955,91	10.955,91
2	Rio do Quininho	Rio de Janeiro (Sede)	Sist. Mun. do RJ - UT Batalha - Quininha	-	144,32	144,32
3	Rio da Batalha	Rio de Janeiro (Sede)	Sist. Mun. do RJ - UT Batalha - Quininha	-	256,77	256,77
4	Rio dos Caboclos	Rio de Janeiro (Sede)	Sist. Mun. do RJ - UT Caboclo	-	292,6	292,6
5	Rio D'ourou	Nova Iguaçu (Sede)	Sist. Mun. de N. Iguaçu (Sist. Acari - UT Rio D'ourou)	-	836,57	836,57
6	Rio Santo Antônio	Nova Iguaçu (Sede)	Sist. Mun. de N. Iguaçu (Sist. Acari - UT Rio D'ourou)	-	788,16	788,16
7	Rio Neri	Nova Iguaçu (Sede)	Sist. Mun. de N. Iguaçu (Sist. Acari - UT Rio D'ourou)	-	82,17	82,17
9	Rio Soldado	Nova Iguaçu (Sede)	Sist. Mun. de N. Iguaçu (Sist. Acari - UT Rio D'ourou)	-	76,9	76,9
12	Rio Honório	Nova Iguaçu (Sede)	Sist. Mun. de N. Iguaçu (Sist. Acari - UT Rio D'ourou)	431.838	20,21	20,21
13	Rio Limeira	Nova Iguaçu (Sede)	Sist. Mun. de N. Iguaçu (Sist. Acari - UT Rio D'ourou)	-	161,86	161,87
15			Sist. Intermun. N. Iguaçu - Queimados - Japeri (Sist. Acari - UT São Pedro)	-	4.471,08	4.471,08
16	Rio São Pedro	Nova Iguaçu/Queimados/Japeri (Sede)	Sist. Intermun. N. Iguaçu - Queimados - Japeri (Sist. Acari - UT São Pedro)	-	4.546,40	4.546,40
8	Riacho das Tachas	Rio de Janeiro (Sede)	Sist. Mun. do RJ - UT Tachas	-	138,17	138,17
10			Sist. Mun. do RJ - UT Tachas	-	225	226
11	Rio das Andorinhas	Rio de Janeiro (Sede)	Sist. Mun. do RJ - UT Tachas	-	162,39	162,39
14	Rio Guandu do Sapê	Rio de Janeiro (Sede)	Sist. Mun. do RJ - UT Mandanha	-	1.104,51	1.104,51
17	Rio Cachoeirão	Miguel Pereira (Distrito de Conrado)	Sist. Mun. de Miguel Pereira - ETA Conrado	-	1.056,95	1.056,95
18	Rio São José	Engenheiro Paulo de Frontin (Distrito de Sacra Família do Tinguá/Distrito de Morro Azul do Tinguá)	Sist. Mun. de Engº P. de Frontin - ETAC Morro Azul	-	854,54	854,54
19	Córrego Morro Azul	Engenheiro Paulo de Frontin (Distrito de Sacra Família do Tinguá/Distrito de Morro Azul do Tinguá)	Sist. Mun. de Engº P. de Frontin - ETAC Morro Azul	-	382,15	382,15
20	Rio Guandu	Belford Roxo/Mesquita/Rio de Janeiro/Duque de Caxias/Nilópolis/São João de Meriti/Nova Iguaçu/Queimados (Sede)	Sist. Intermun. do Guandu - ETA Guandu	11427.349	1.879.142,40	497.161,36
21	Rio Pico da Coragem	Japeri (Sede)	Sist. Mun. de Japeri - UTR Pico da Coragem	-	258,07	258,07
22	Rio Guandu	Seropédica (Sede)	Sist. Intermun. Seropédica - Japeri - ETA Japeri (A Ser Implantada)	-	1.833.604,64	451.610,79
23	Rio Santana	Engenheiro Paulo de Frontin (Sede)	Sist. Mun. de Engº P. de Frontin - ETAC Eng. P. de Frontin	6.370	10.450,16	10.450,16
24	Rio Noquinha	Paracambi (Sede)	Sist. Mun. de Paracambi - ETA Fábrica Brasil	-	65,01	65,01
25	Rio Santana	Mendes (Sede)	Sistema Mendes	17.701	11.357,68	11.357,68
26					11.614,37	11.614,37
28	Córrego da Onça	Mendes (Sede)			717,21	717,21
27	Rio José Rego	Paracambi (Sede)	Sist. Mun. de Paracambi - ETA Fábrica Brasil	-	120,02	120,02
29	Rio Saudoso	Paracambi (Sede)	Sist. Mun. de Paracambi - ETA Paracambi	-	275,59	275,59
30	Rio Sacra Família	Barra do Pirai (Sede)	Sistema Parque Santana	-	19.135,13	19.135,13
31	Rio Pirai	Pirai (Distrito de Santanésia)	Sist. Mun. de Pirai - ETA Santanésia No Reservatório Santana	-	1.659.884,33	278.063,72

32	Rio Paratiba do Sul	Barra do Pirai (Sede)	Sist. Mun. de Barra do Pirai - ETA Nelson Carneiro	-	1.660,076,12	278.255,59
33	Rio Pirai	Pirai (Distrito de Santanésia)	Sist. Mun. de Pirai - ETA Rosa Machado No Reservatório de Santana	-	1.667.994,18	286.177,22
34	Rio Pirai	Pirai (Sede)	Sistema Pirai	13.797	1.729.659,49	347.625,46
38	Reservatório de Lajes	Pirai (Sede)	Sist. Mun. de Pirai - ETA Pirai e Fábrica da AMBEV no Reservatório de Ribeirão das Lajes	31.600,05	31.600,05	31.600,05
35	Rio Paratiba do Sul	Barra do Pirai (Sede)	Sist. Mun. de B. do Pirai - (Cap. 2 da ETA Morro Paraíso / Morro do Gama)	-	1.659.859,39	278.038,77
36	Ribeirão das Lajes	Itaguaí/Paracambi/Seropédica/Queimados/Nova Iguaçu/Rio de Janeiro (Sede)	Sist. Intermun. de Ribeirão das Lajes Pirai-Paracambi-Queimados-Japeri-Seropédica-Itaguaí-N. Iguaçu-Rio de Janeiro - UT Túnel IV + UT Cacaria	9.657.570	1.767.036,44	385.021,86
37	Rio Itinguçu	Mangaratiba/Itaguaí (Distrito de Itacuruça/Distrito de Coroa Grande)	Sist. Intermun. de Itinguçu – Itaguaí-Mangaratiba - UT Itinguçu	-	697,47	697,47
39	Rio Mazombinha	Itaguaí (Distrito)	Sist. Mun. de Itaguaí - UT Mazomba	-	126,09	126,09
40	Rio Botafoguinho	Mangaratiba (Distrito de Itacuruça)	Sist. Mun. de Mangaratiba - UT Res. de Itacuruça	-	47,42	47,42
41	Rio Mazomba	Itaguaí (Distrito)	Sist. Mun. de Itaguaí - UT Mazomba	16.400	707,87	707,87
42	Rio Santo Antônio	Mangaratiba (Distrito de Itacuruça)	Sist. Mun. de Mangaratiba - UT Res. de Itacuruça	-	32,28	32,28
43	Rio da Prata	Mangaratiba (Distrito de Muriqui e Praia Grande)	Sistema da Muriqui - Praia Grande	-	452,97	452,97
44	Rio Pirai	Rio Claro (Distrito de Passa Três)	Sist. Mun. de Rio Claro - ETA Passa Três	-	44.001,67	43.726,74
45	Rio do Saco	Mangaratiba (Sede)	Sist. Mun. de Mangaratiba - UT Serra do Piloto	36.400	2.445,22	2.445,22
46	Rio Pirai	Rio Claro (Sede)	Sist. Mun. de Rio Claro - ETA de Rio Claro	-	24.317,33	24.064,85
47	Rio Pirai	Rio Claro (Sede)	Sist. Mun. de Rio Claro - ETA de Rio Claro	5.904	38.804,52	38.552,05
48	Rio Claro	Rio Claro (Sede)	Sist. Mun. de Rio Claro - ETA de Rio Claro	-	264,9	264,9
49	Rio Ingaíba	Mangaratiba (Sede)	Sist. Mun. de Mangaratiba - Futura ETA Ingaíba/Mangaratiba	-	1.391,44	1.391,44
50	Rio Parado	Rio Claro (Distrito de Lídice)	Sist. Mun. de Rio Claro - ETAC Lídice	-	3.272,50	3.272,50

Mapa 3. Áreas de Interesse para proteção e recuperação de Mananciais da Região Hidrográfica III – Médio Paraíba do Sul

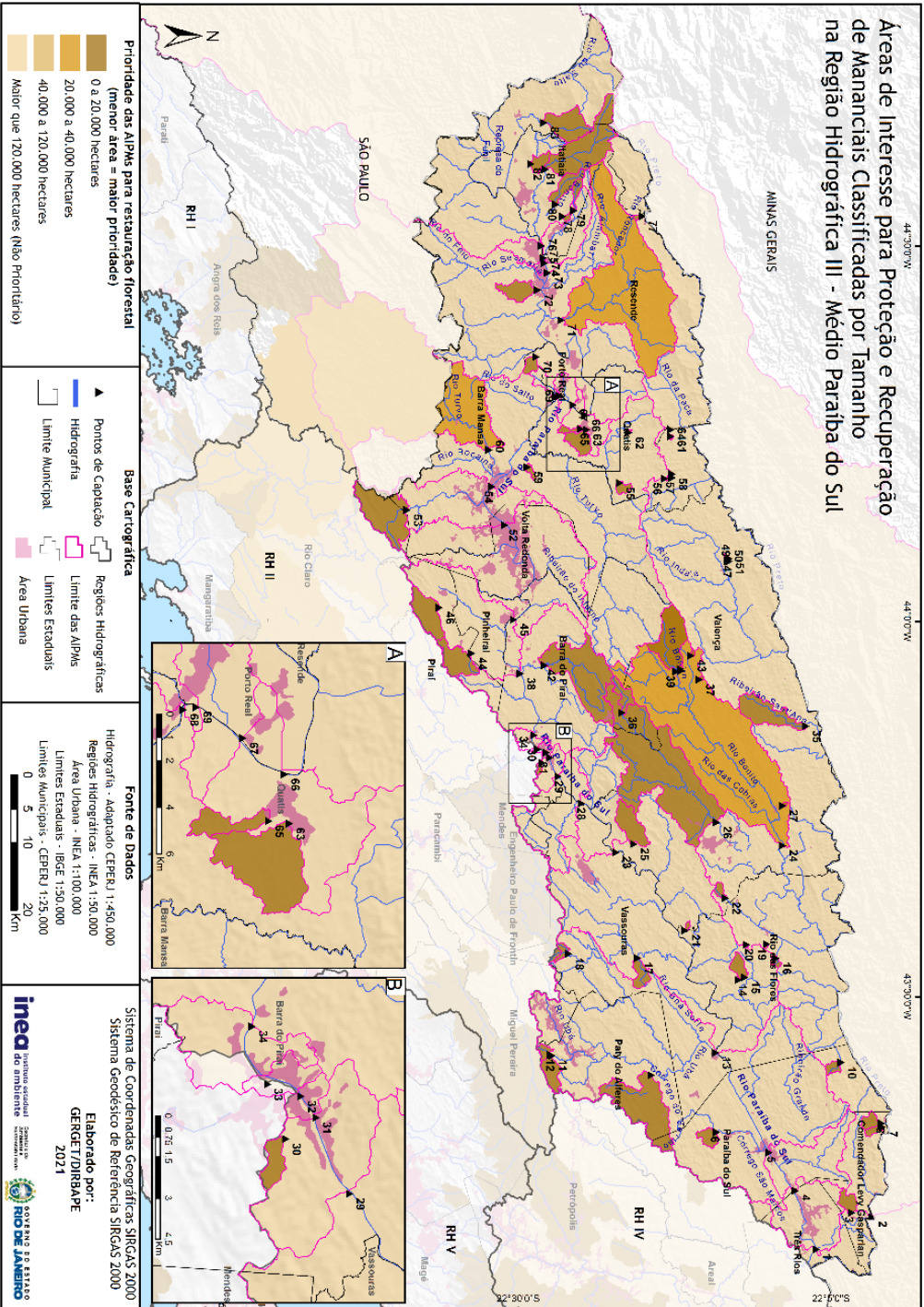

Quadro 2 – Caracterização dos Pontos de Captação de Abastecimento de Água e respectivas Áreas de Interesse para Proteção e Recuperação de Mananciais – AIPM na RH III – Médio Paraiíba do Sul

AIPM	Corpo Hídrico	Localidade Atendida	Nome do Sistema	População Atendida	Área Total (ha)	Área ERU (ha)
1	Rio Paraiíba do Sul	Três Rios (Sede)	Sem Denominação	73.436	1.837.023,82	454.053,67
2	Rio Paraiíba	Comendador Levy Gasparian (Sede)	Centro (Usado Apenas Para Complementação Para ETA do Morro do Saeleg No Centro)	-	733.916,48	183.292,18
3	Córrego Fazenda do Carlito	Comendador Levy Gasparian (Sede)	Sistema Fazenda do Carlito	6.671	599,16	599,16
4	Rio Paraiíba do Sul	Três Rios (Sede)	Sistema Cantagalo		1.829.138,30	446.168,15
5	Rio Paraiíba do Sul	Paraiíba do Sul (Paraiíba do Sul (Sede/Distrito de Salutaris))	Sist. Mun. de Paraiíba do Sul - ETA Paraiíba do Sul	33.583	1.821.581,27	438.611,13
6	Manancial Que Abastece Distrito de Werneck	Paraiíba do Sul (Distrito de Werneck)	Sem Denominação	-	560,34	560,34
7	Córrego da Serra das Abóboras	Comendador Levy Gasparian (Distrito de Afonso Arinos)	Serra da Abóbora (ETA Afonso Arinos)	-	232,48	232,48
8	Córrego Herculanio	Comendador Levy Gasparian (Distrito de Afonso Arinos)	Nossa Senhora da Aparecida (ETA Afonso Arinos)	-	442,07	442,07
9	Córrego do Sertão	Paty do Alferes (Distrito de Avelar)	Sist. Mun. de Paty do Alferes - ETA Avelar	-	5.342,26	5.342,26
10	Manancial Na Fazenda Cardão	Rio das Flores (Distrito de Manuel Duarte)	Sistema da ETA Três Ilhas	300	310,74	310,74
11	Riacho dos Palmares	Paty do Alferes (Sede)	Sist. Mun. de Paty do Alferes - ETA de Paty do Alferes	13.946	1.239,76	1.239,76
12	Córrego do Marmelo	Paty do Alferes (Sede)			307,94	307,94
13	Rio Paraiíba do Sul	Vassouras (Distrito de Andrade Pinto)	Sist. Mun. de Vassouras - ETA Andrade Pinto	-	1.738.208,35	355.238,20
14	Nascente Nelson de Castro	Rio das Flores (Distrito de Abarracamento)	Sist. do Reserv. Abarracamento 01	90	16,01	16,01
15	Nascente da Fazenda Tangará	Rio das Flores (Distrito de Abarracamento)	Sist. do Reserv. Abarracamento 02	80	559,28	559,28
16	Manancial do Lelê	Rio das Flores (Sede)	Sistema da ETA Solidão	1.500	152,91	152,91
17	Rio Alegre	Vassouras (Distrito de Sebastião de Lacerda)	Sist. Mun. de Vassouras - ETAC Massambará	-	704,87	704,87
18	Lago Formado Por Afluente do Ribeirão das Antas	Vassouras (Distrito de São Sebastião dos Ferreiros)	Sist. Mun. de Vassouras - ETA São Sebastião dos Ferreiros	-	287,54	287,54
19	Córrego dos Ingleses	Rio das Flores (Sede)	Sem Denominação		29,88	29,88
20	Manancial Água Fria	Rio das Flores (Sede)	Sistema da ETA Elizabeth	3.455	27,76	27,76
21	Barragem do Nunu	Rio das Flores (Distrito de Taboas)	Sistema da ETA Comércio	190	65,02	65,02
22	Ribeirão Manoel Pereira	Rio das Flores (Distrito de Taboas)	Sistema da ETA Taboas	1.500	247,46	247,46
23	Rio Paraiíba do Sul	Vassouras (Sede)	Sist. Mun. de Vassouras - ETA Vassouras	22.811	1.680.455,30	297.485,15
28	Rio Paraiíba do Sul	Vassouras (Sede)	Sist. Mun. de Vassouras - ETAC Itakamosi		1.671.958,99	288.988,84
24	Rio Bonito	Valença (Distrito de Baão de Juparanã)	Sist. Mun. de Valença - ETA Baão de Juparanã	-	31.565,56	31.565,56
25	Rio Bonsucesso	Valença (Distrito de Baão de Juparanã)	Sem Denominação	-	1.654,45	1.654,45
26	Rio das Flores	Valença (Sede)	Sist. Mun. de Valença - ETA Valença	62.224	16.485,34	16.485,34

27	Ribeirão Coroa	Valença (Distrito de Pentagna)	Sist. Mun. de Valença - ETAC Pentagna	-	40,6	40,6
29	Rio Paraíba do Sul	Barra do Pirai (Sede)	Sist. Mun. de B. do Pirai - ETA Arthur Cataldi (Coimbra)	69.364	1.663.315,41	280.345,27
30	Nascente do Horto	Barra do Pirai (Distrito de Califórnia da Barra)	Sist. Mun. de B. do Pirai - ETA Horto Florestal	-	104,26	104,26
31	Rio Paraíba do Sul	Barra do Pirai (Sede)	Sist. Mun. de B. do Pirai - ETA Vila Helena	-	1.661.657,94	278.687,79
32	Rio Paraíba do Sul	Barra do Pirai (Sede)	Sist. Mun. de B. do Pirai - ETA Matadouro	-	1.661.503,68	278.533,53
33	Rio Paraíba do Sul	Barra do Pirai (Sede)	Sistema Morro Paraiso	-	1.661.282,14	278.311,99
34	Rio Paraíba do Sul	Barra do Pirai (Sede)	Sistema Municipal de Barra do Pirai	-	1.660.328,21	277.358,07
35	Ribeirão Santana	Valença (Distrito de Parapeúna)	Sist. Mun. de Valença - ETA Parapeúna	-	2.355,67	2.355,67
36	Rio das Flores	Barra do Pirai (Distrito de Ipiabas)	Sist. Mun. de Barra do Pirai - ETAC Ipiabas	-	760,4	760,4
37	Nascente do Pico dos Sete Salões	Valença (Distrito de Conservatória)	Sist. Mun. de Valença - UT Sete Salões - Sist. Conservatória	-	34,74	34,74
38	Rio Paraíba do Sul	Barra do Pirai (Sede/Distrito de Vargem Alegre)	Sist. Mun. de B. do Pirai - ETAC Vargem Alegre	-	1.634.961,49	251.991,35
39	Rio Bonito	Valença (Distrito de Conservatória)	Sist. Mun. de Valença - ETA Conservatória	-	2.955,14	2.955,14
40	Nascente do Sítio do Edgar II	Valença (Distrito de Conservatória)	Sist. Mun. de Valença - UT Sítio do Edgar - Sist. Conservatória	-	6,4	6,4
41	Nascente do Sítio do Edgar I	Valença (Distrito de Conservatória)	Sist. Mun. de Valença - UT Sítio do Edgar - Sist. Conservatória	-	21,77	21,77
42	Ribeirão das Minhocas	Barra do Pirai (Distrito de Dorândia)	Sist. Mun. de Barra do Pirai - ETA Dorândia	-	6.244,00	6.244,00
43	Nascente do Sítio do Randoifo	Valença (Distrito de Conservatória)	Sist. Mun. de Valença - UT Sítio do Randoifo - Sistema Conservatória	-	45,81	45,81
44	Córrego Maria Preta	Pirai (Distrito de Arrozal)	Sist. Mun. de Pirai - Sistema Municipal de Pirai - ETA de Varjão	-	1.743,73	1.743,73
45	Rio Paraíba do Sul	Pinheiral (Sede)	Sist. Mun. de Pinheiral - ETA de Pinheiral	21.099	1.617.148,76	234.178,62
46	Córrego Pau D'Alho	Pirai (Distrito de Arrozal Bairro Central)	Sist. Mun. de Pirai - Sistema Municipal de Pirai - ETA de Arrozal	-	1.947,99	1.947,99
47	Nascente 4 do Sítio Monte Verde	Valença (Distrito de Santa Isabel do Rio Preto)	Sist. Mun. de Valença - UT Sítio Monte Verde	-	5,38	5,38
48	Córrego Monte Verde	Valença (Distrito de Santa Isabel do Rio Preto)	Sist. Mun. de Valença - UT Sítio Monte Verde	-	69,57	69,57
49	Nascente 3 do Sítio Monte Verde	Valença (Distrito de Santa Isabel do Rio Preto)	Sist. Mun. de Valença - UT Sítio Monte Verde	-	50,76	50,76
50	Nascente 2 do Sítio Monte Verde	Valença (Distrito de Santa Isabel do Rio Preto)	Sist. Mun. de Valença - UT Sítio Monte Verde	-	13,84	13,84
51	Nascente 1 do Sítio Monte Verde	Valença (Distrito de Santa Isabel do Rio Preto)	Sist. Mun. de Valença - UT Sítio Monte Verde	-	5,42	5,42
52	Rio Paraíba do Sul	Volta Redonda/Barra do Pirai/Barra Mansa (Sede)	Captação da ETA Belmonte	257.686	1.590.238,60	207.268,45
53	Rio Barra Mansa	Barra Mansa (Distrito de Antônio Rocha)	Sistema ETA Antônio Rocha	141	4.220,76	3.941,94
54	Rio Paraíba do Sul	Barra Mansa (Sede)	Sist. ETA Nova e Sist. ETA São Sebastião	171.776	1.575.235,26	192.711,04
55	Nascente da Fazenda Lúcio	Quatis (Distrito (Comunidade Quilombola))	Sem Denominação	-	273,42	273,42
56	Nascente	Quatis (Distrito Ribeirão São Joaquim)	Sem Denominação	-	22,84	22,84
57	Nascente	Quatis (Distrito Ribeirão São Joaquim)	Sem Denominação	-	28,71	28,71
58	Nascente	Quatis (Distrito Ribeirão São Joaquim)	Cambota	-	25,93	25,93
59	Córrego da Represa	Barra Mansa (Sede)	Sistema ETA Vista Alegre	8.199	152,86	152,86
60	Rio Bananal	Barra Mansa (Sede)	Sistema ETA Colônia	6.327	39.383,79	6.730,90

61	Nascente	Quatis (Distrito de Falcão)	Sem Denominação	-	26,3	26,3
62	Afluente do Córrego Santa Afra	Quatis (Sede/Distrito (Comunidade Rural Joaquim Leite))	Sem Denominação	-	21,59	21,59
63	Ribeirão Lima	Quatis (Sede)	Sem Denominação	11.863	929,87	929,87
64	Nascente	Quatis (Distrito de Falcão)	Sem Denominação	-	11,03	11,03
65	Ribeirão Lava-Pês	Quatis (Sede)	Sem Denominação	-	215,84	215,84
66	Rio Paraiba do Sul	Quatis (Sede)	Sem Denominação	-	1.465.365,94	122.524,16
67	Rio Paraiba do Sul	Porto Real (Sede)	Sem Denominação	16.497	1.468.890,84	126.049,06
68	Rio Paraiba do Sul	Barra Mansa (Distrito de Floriano)	Sistema ETA Floriano	747	1.471.202,05	128.360,27
69	Rio Paraiba do Sul	Porto Real (Sede)	Sem Denominação	-	1.470.355,65	127.513,88
70	Córrego Plau	Porto Real (Sede)	Sistema Bulhões	-	386,79	386,79
71	Rio Pirapetinga	Resende (Sede)	Sistema de Resende - ETA Faz.da Barra	-	20.815,70	20.815,70
72	Córrego Cruz das Almas	Resende (Sede)	Sistema de Resende - ETA 31 de Março	-	1.074,54	1.074,54
73	Rio Paraiba do Sul	Resende (Sede)	Sistema de Resende - ETA Nova Liberdade	-	1.376.949,28	55.157,12
74	Rio Paraiba do Sul	Resende (Sede)	Sistema de Resende - ETA São Caetano	112.271	1.376.536,28	54.744,12
75	Rio Paraiba do Sul	Resende (Sede)	Sist. de Resende - ETA 31 Alegria	-	1.372.032,18	50.240,02
76	Rio Paraiba do Sul	Resende (Sede)	Sist. de Resende - ETA Toyota	-	1.370.476,01	48.683,85
77	Córrego Sem Nome	Resende (Distrito (Visconde de Mauá))	Visconde de Mauá	780	61,93	61,93
78	Córrego do Sertão	Itaitia (Sede)	Sistema Jambiero	-	88,24	88,24
79	Ribeirão do Palmital	Itaitia (Sede)	Sistema Palmital	-	323,41	323,41
80	Rio Bonito	Itaitia (Sede)	Sistema Fazenda da Serra	-	922,7	922,7
81	Rio Campo Belo	Itaitia (Sede)	Sistema da Captação Campo Belo	27.813	4.716,02	4.684,30
82	Córrego do Gazunga	Itaitia (Sede)	Sistema Cazunga	-	486,12	486,12
83	Ribeirão da Água Branca	Resende (Distrito de Engenheiro Passos)	Sist. de Resende - ETA Engenheiro Passos	-	2.003,76	2.003,76

Mapa 4. Áreas de Interesse para proteção e recuperação de Mananciais da Região Hidrográfica IV – Piabanha

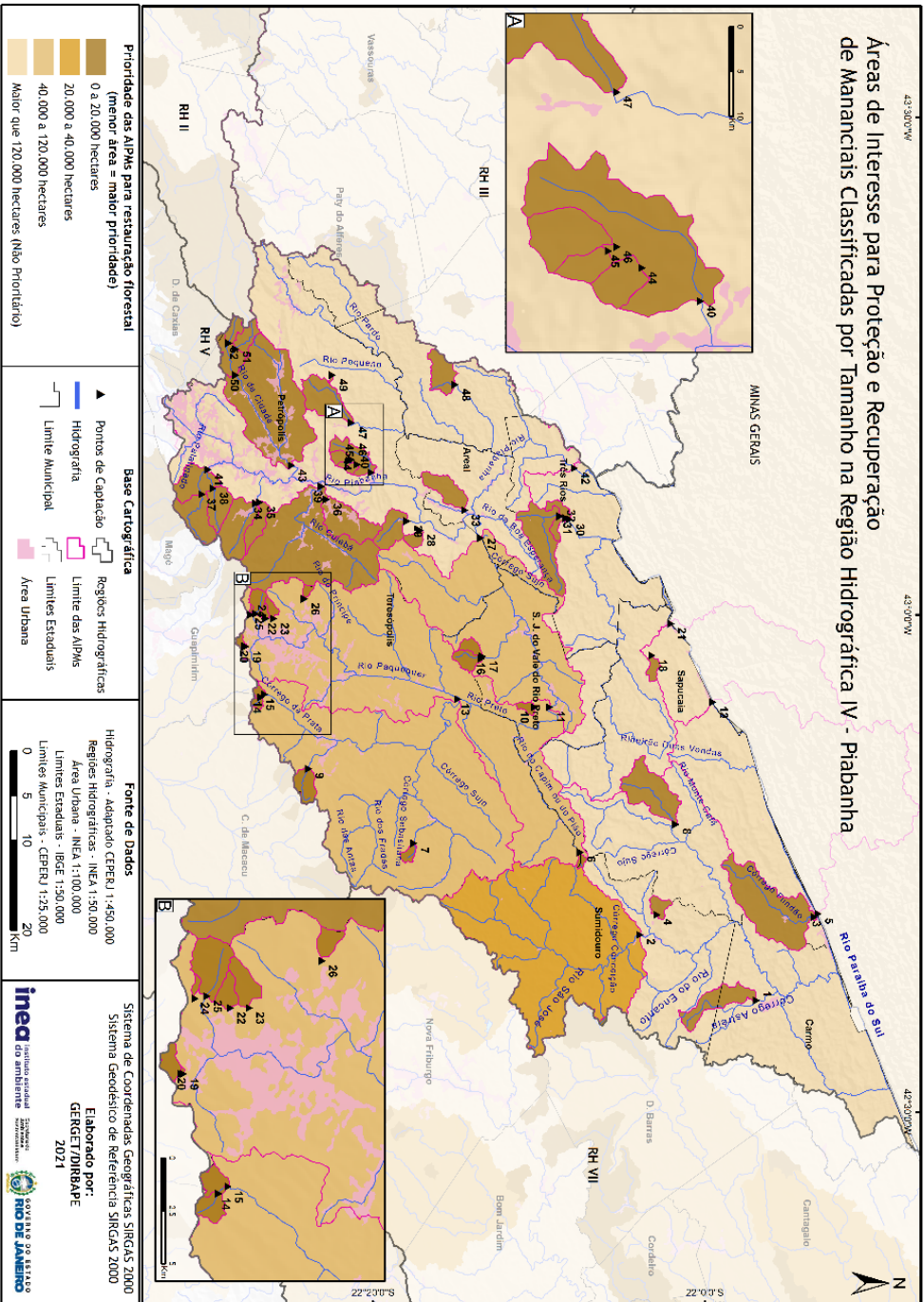

Quadro 3 – Caracterização dos Pontos de Captação de Abastecimento de Água e respectivas Áreas de Interesse para Proteção e Recuperação de Mananciais – AIPM na RH IV – Piabanha

AIPM	Corpo Hídrico	Localidade Atendida	Nome do Sistema	População Atendida	Área Total (ha)	Área ERU (ha)
1	Córrego das Flores	Carmo (Sede)	Sistema Rio Batalha	11.297	1.493,53	1.493,53
2	Rio Paquetaer	Sumidouro (Sede)	Sist. Mun. de Sumidouro - ETA Sumidouro I	4.172	25.473,02	25.473,02
4	Córrego São Caetano	Sumidouro (Sede)	Sist. Mun. de Sumidouro - ETA Sumidouro II		355,04	355,04
3	Córrego do Cortiço	Sapucaia (Distrito de Jamaparã)	Sist. Mun. de Sapucaia - ETA Jamaparã	-	4.719,10	4.719,00
5	Rio Paraíba do Sul	Sapucaia (Distrito de Jamaparã)	Sist. Mun. de Sapucaia - ETA Jamaparã - Cap. Emergencial	-	3.004.390,49	900.894,69
6	Rio do Pião	Sapucaia (Distrito de Vila do Pião)	Sistema do Pião	-	117,76	117,76
7	Afluente do Córrego Morro Agudo Ou Bengala	Teresópolis (Distrito de Vale de Bonsucesso)	Sist. Mun. de Teresópolis - UT Bonsucesso	-	213,04	213,04
8	Rio Santa Rita	Sapucaia (Distrito de Nossa Senhora de Aparecida)	Sist. Mun. de Sapucaia - ETA Aparecida	-	2.253,13	2.253,13
9	Rio Vargem Grande	Teresópolis (Sede)	Sist. Mun. de Teresópolis - UT Vargem Grande	-	696,17	696,17
10	Córrego Roçadinho	São José do Vale do Rio Preto (Sede)	Sist. da ETA Maravilha	9.000	176,44	176,44
16	Córrego Bruçuçu	São José do Vale do Rio Preto (Sede)	Sist. Araponga (Cap. 1 da ETA Araponga)		473,62	473,62
17	Afluente do Córrego Bruçuçu	São José do Vale do Rio Preto (Sede)	Sist. Araponga (Cap. 2 da ETA Araponga)	288,66	288,66	288,66
11	Rio Preto	São José do Vale do Rio Preto (Sede)	Sist. da ETA Maravilha	2.788	82.676,81	82.676,81
12	Rio Paraíba do Sul	Sapucaia (Sede)	Sist. Mun. de Sapucaia - ETA Sapucaia	5.393	2.966.957,68	888.421,59
13	Rio Preto	Teresópolis (Sede)	Sist. Mun. de Teresópolis - ETA Rio Preto	134,9	41.295,69	41.295,69
14	Córrego da Prata	Teresópolis (Sede)	Sist. Mun. de Teresópolis - UT Jacaranda-Capt. de Cima		134,9	134,9
15	Rio Vargem Grande	Teresópolis (Sede e Distrito de Vale do Bonsucesso)	Sist. Mun. de Teresópolis - UT Jacaranda	-	252,68	252,68
20	Córrego dos Penitentes	Teresópolis (Sede)	Sist. Mun. de Teresópolis - UT Penitentes	143.003	107,48	107,48
22	Córrego do Inzá (Parnaso)	Teresópolis (Sede)	Sist. Mun. de Teresópolis - UT Parque do Inzá		110,43	110,43
23	Córrego Taboinhas	Teresópolis (Sede)	Sist. Mun. de Teresópolis - UT Cascata dos Amores		184,33	184,33
25	Rio Beija Flor	Teresópolis (Sede)	Sist. Mun. de Teresópolis - UT Beija-Flor - Rio Beija Flor	111,21	370,15	370,15
26	Rio do Imbuí	Teresópolis (Sede)	Sist. Mun. de Teresópolis - UT Triunfo		111,21	111,21
18	Córrego da Boa Esperança	Sapucaia (Distrito de Anta)	Sist. Mun. de Sapucaia - ETA Anta	-	256,66	256,66
19	Córrego dos Penitentes	Teresópolis (Sede)	Córrego dos Penitentes	-	112,96	112,96
21	Rio Paraíba do Sul	Sapucaia (Distrito de Anta)	Sist. Mun. de Sapucaia - ETA Anta - Cap. Emergencial	-	2.949.623,08	883.852,74
24	Afluente do Rio Beija Flor (Parnaso)	Teresópolis (Sede)	Sist. Municipal de Teresópolis - UT Britador	-	23,77	23,77
27	Rio Preto	Areal (Sede)	Sistema Morro Grande	8.024	104.856,28	104.856,28
33	Córrego das Cambotas	Areal (Sede)	Sistema Córrego da Prata		994,39	994,39

28	Afluente do Córrego da Jacuba	Petrópolis (Distrito de Posse)	Sist. de Petrópolis - Captação Posse III/ETA Taquaril	-	271,39	271,39
29	Córrego da Jacuba	Petrópolis (Distrito de Pedro do Rio)	Sistema de Petrópolis - ETA Taquaril	-	946,56	946,56
30	Córrego Bemposta	Três Rios (Distrito de Bemposta)	Sem Denominação	-	2.885,80	2.885,80
31	Córrego Bemposta	Três Rios (Distrito de Bemposta)	Sem Denominação	-	2.610,47	2.610,47
32	Córrego Bemposta	Três Rios (Distrito de Bemposta)	Sem Denominação	-	2.396,10	2.396,10
34	Rio do Bonfim	Petrópolis (Distrito de Cascatinha)	Sist. Bonfim - Cap. Bonfim - Pinheiral / ETA Bonfim	-	1.757,12	1.757,12
35	Rio do Poço do Ferreira	Petrópolis (Sede)	Sist. de Petrópolis - Cap. Mata Porcos / ETA Bonfim	-	640,22	640,22
36	Rio do Carvão	Petrópolis (Distrito de Itaipava)	Sist. de Petrópolis - Pinheiral / ETA Bonfim	-	1.777,20	1.777,20
37	Rio Itamarati	Petrópolis (Sede)	Sist. Montevideo - Cap. Caxambu Grande / ETA Montevideo	-	1.383,38	1.383,38
38	Córrego da Ponte de Ferro	Petrópolis (Sede)	Sist. de Petrópolis - Cap. Caxambu Pequeno / ETA Montevideo	-	954,6	954,6
41	Rio Itamarati	Petrópolis (Sede)	Sist. Montevideo - Cap. Ponte de Ferro / ETA Montevideo	190,245	3.583,40	3.583,40
50	Rio da Cidade	Petrópolis (Sede)	Sist. de Petrópolis - ETA Mosela	-	1.752,55	1.752,55
51	Afluente do Rio da Cidade	Petrópolis (Sede)	Sist. Mosela - Cap. Vargem Grande / ETA Mosela	-	555,72	555,72
52	Rio da Cidade	Petrópolis (Sede)	Sist. de Petrópolis - Cap. Vargem Grande / ETA Mosela	-	364,45	364,45
39	Rio Santo Antônio	Petrópolis (Distrito de Itaipava)	Sist. de Petrópolis - Santo Antônio/Itaipava - Cap. Itaipava / ETA Itaipava	-	11.584,86	11.584,86
40	Ribeirão Retiro das Pedras	Petrópolis (Distrito de Pedro do Rio)	Sist. de Petrópolis - Retiro das Pedras/ETA Pedro do Rio	-	1.303,81	1.303,81
42	Rio Piabanha	Três Rios (Sede)	Sistema Moura Brasil	73,436	206.337,71	206.337,71
43	Rio das Araras	Petrópolis (Distrito)	Sist. de Petrópolis - ETA Araras (Local das Futuras Instalações)	-	9.839,79	9.839,79
44	Sem Denominação	Petrópolis (Distrito de Araras)	Sistema de Petrópolis - ETA Araras	-	116,92	116,92
45	Ribeirão Retiro das Pedras	Petrópolis (Distrito de Pedro do Rio)	Sist. de Petrópolis - Cap. Retiro das Pedras / ETA Pedro do Rio	-	81,55	81,55
46	Ribeirão Retiro das Pedras	Petrópolis (Distrito de Pedro do Rio)	Sist. de Petrópolis - ETA Pedro do Rio	-	218,75	218,75
47	Rio da Maria Comprida	Petrópolis (Distrito de Pedro do Rio)	Sist. de Petrópolis - ETA Secretário	-	1.498,47	1.498,47
48	Manancial Que Abastece Distrito de Inconfidência	Paraiíba do Sul (Distrito de Inconfidência)	Sem Denominação	-	971,3	971,3
49	Sem Denominação	Petrópolis (Sede)	Sem Denominação	-	21,05	21,05

Mapa 5. Áreas de Interesse para proteção e recuperação de Mananciais da Região Hidrográfica V – Baía de Guanabara

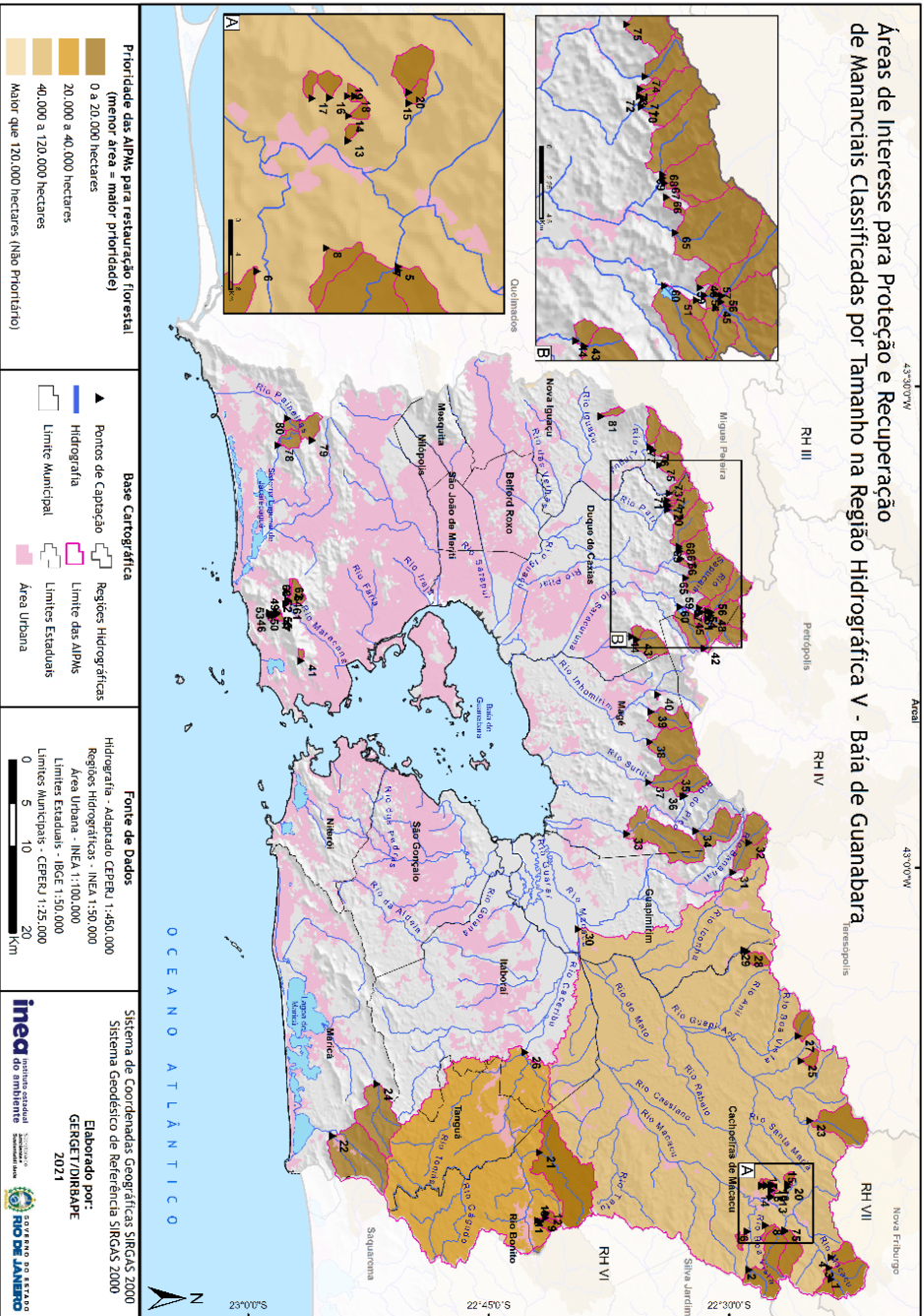

Quadro 4 – Caracterização dos Pontos de Captação de Abastecimento de Água e respectivas Áreas de Interesse para Proteção e Recuperação de Mananciais – AIPM na RH V - Baía de Guanabara

AIPM	Corpo Hídrico	Localidade Atendida	Nome do Sistema	População Atendida	Área Total (ha)
1	Córrego Apolinário	Cachoeiras de Macacu/Itaboraí (Sede)	Sis. Intermun. Cach. de Macacu e Itaboraí - UT Posto Pena	-	236,16
2	Rio Boa Vista	Cachoeiras de Macacu (Sede)	Captação Santa Fé	-	841,37
6	Córrego do Afonso	Cachoeiras de Macacu (Sede)	Sistema Boa Vista	-	158,61
8	Córrego Piedade	Cachoeiras de Macacu (Sede)	Captação Piedade	-	106,52
13	Córrego dos Teixeira	Cachoeiras de Macacu (Sede)	Sistema Lota	-	13,58
14	Sem Denominação	Cachoeiras de Macacu (Sede)	Captação Cirilo	6.066	18,98
15	Córrego da Toca	Cachoeiras de Macacu (Sede)	Captação Tocas I	-	138,38
16	Córrego Sirino	Cachoeiras de Macacu (Sede)	Sistema Zacarias	-	34,83
17	Córrego Acir	Cachoeiras de Macacu (Sede)	Sistema Fazenda	-	23,45
19	Rio Ganguri	Cachoeiras de Macacu (Sede)	Captação Bela Vista 2	-	19,27
3	Rio Macacu	Cachoeiras de Macacu/Itaboraí (Sede)	Sist. Intermun. Cach. de Macacu e Itaboraí - UT Posto Pena	46.994	1.674,95
4	Córrego da Valona	Cachoeiras de Macacu/Itaboraí (Sede)	Sist. Intermun. Cach. de Macacu e Itaboraí - UT Posto Pena	-	433,66
5	Rio Souza	Cachoeiras de Macacu/Itaboraí (Sede)	Sist. Intermun. Cach. de Macacu e Itaboraí	-	783,95
7	Córrego Grande	Rio Bonito (Sede)	Intermun. Cach. de Macacu e Itaboraí - UT Rio Souza	-	1.870,12
9	Córrego Grande - Cachoeira do Chuchu	Rio Bonito (Sede)	Sist. Mun. de Rio Bonito - ETA Rio Bonito	-	197,92
10	Córrego Pinto	Rio Bonito (Sede)	Sist. Mun. de Rio Bonito - ETA Rio Bonito	-	213,04
11	Afluente do Rio Bonito	Rio Bonito (Sede)	Sist. Mun. de Rio Bonito - ETA Rio Bonito	40.961	50,52
12	Rio Ganguri	Cachoeiras de Macacu (Sede)	Sist. Mun. de Rio Bonito - ETA Rio Bonito	-	61,46
18	Córrego da Toca	Cachoeiras de Macacu (Sede)	Captação Bela Vista 1	-	8,13
20	Rio Caceribu	Tanguá (Sede)	Captação Tocas II	-	109,62
21	Córrego Padreco	Maricá (Distrito de Ponta Negra)	Sist. Intermun. de Rio Bonito - Tanguá - ETA Tanguá e ETA Basílio (desativada)	27.428	4.439,47
22	Rio Manuel Alexandre	Cachoeiras de Macacu (Sede)	Sist. Mun. de Maricá - ETA Ponta Negra (a ser implantada)	-	3.187,23
23	Rio Ubatuba	Maricá (Sede)	Captação Guapaçu	-	1.681,29
24	Córrego da Estiva	Cachoeiras de Macacu (Sede)	Sistema Municipal de Maricá - ETA Maricá	40.058	2.217,62
25	Rio Caceribu	Itaboraí (Sede)	Captação Estreito	-	213,99
26	Córrego do André	Cachoeiras de Macacu (Sede)	Sist. Mun. de Itaboraí - Futura ETA Caceribu	-	37.324,15
27	Rio Tibuna	Guapimirim (Sede)	Captação Areal	-	544
28	Rio Paraiso	Magé (Sede)	Sist. Intermun. Guapimirim - Magé (Sist. Paraiso) - UT Paraiso	54.730	290,63
29	Rio Macacu	São Gonçalo/Itaboraí/Niterói (Sede)	Sist. Intermun. Guapimirim - Magé (Sist. Paraiso) - UT Paraiso	-	3,33
30	Rio Soberbo	Guapimirim (Sede)	Sist. Intermun. de Itunana - Guapimirim - Niterói - São Gonçalo - Itaboraí - Rio de Janeiro (Paqueta) - ETA Laranjai	1.701.973	108.150,04
31	Rio Soberbo	Guapimirim (Sede)	Sistema Rio Soberbo	28.248	1.571,34
32	Rio Santo Aleixo Roncador	Magé (Sede)	Sistema Rio Soberbo	-	726,12
33	Riacho da Lagoinha	Magé (Distrito de Santo Aleixo)	Sist. Mun. de Magé - ETA Magé (A Ser Implantada)	-	2.619,55
34	Riacho da Lagoinha	Magé (Distrito de Santo Aleixo)	Acúde do Pau a Pique	-	1.152,64
35	Riacho da Lagoinha	Magé (Distrito de Santo Aleixo)	Sist. Mun. de Magé - UT Santo Aleixo	-	640,6
36	Riacho da Lagoinha	Magé (Distrito de Santo Aleixo)	Sist. Mun. de Magé - UT Santo Aleixo	-	138,05

37	Rio da Cachoeirinha	Magé (Distrito de Surui)	Sist. Mun. de Magé - UT Surui	-	631,32
38	Rio da Cachoeira	Magé (Sede)	Sist. Mun. de Magé - UT Prabetá	-	1.962,01
39	Rio Prabetá	Magé (Distrito de Inhomirim Localidade de Pau Grande)	Açude de Pau Grande	-	844,51
40	Açude de Raiz da Serra - Afluente do Córrego da Madalena	Magé (Distrito de Inhomirim Localidade de Raiz da Serra)	Açude de Raiz da Serra	-	7,06
41	Rio Palmeiras	Rio de Janeiro (Sede)	Sist. Municipal do Rio de Janeiro - UT Palmeiras	-	65,79
42	Rio do Ribeiro	Petrópolis (Sede)	Sist. de Petrópolis	-	10,95
43	Rio da Taquara	Duque de Caxias (Sede)	Sist. Mun. de Duque de Caxias - ETA Imbarié/Taquara (Capt. Emergencial)	-	717,19
44	Açude da Fábrica Nova América (Formado pelo Rio Taquara)	Duque de Caxias (Sede)	Sist. Mun. de Duque de Caxias - ETA Imbarié/Taquara	-	891,17
45	Rio do Ribeiro	Duque de Caxias/Belford Roxo (Sede)			447,42
48	Rio do Meio	Duque de Caxias/Belford Roxo (Sede)			723,36
51	Rio Guerra	Duque de Caxias/Belford Roxo (Sede)	Sist. Intermun. Duque de Caxias - Belford Roxo (Sist. Acari - Mantiqueira) - UT Mantiqueira		83,01
54	Rio Sapucaia	Duque de Caxias/Belford Roxo (Sede)			2.857,78
56		Duque de Caxias/Belford Roxo (Sede)			909,59
59	Afluente do Rio Sapucaia	Duque de Caxias/Belford Roxo (Sede)			114,45
65	Rio João Pinto	Duque de Caxias/Belford Roxo (Sede)			1.804,80
66	Rio Perpetua	Duque de Caxias/Belford Roxo (Sede)			69,34
67	Rio Alfa	Duque de Caxias/Belford Roxo (Sede)	Sist. Intermun. Duque de Caxias - Belford Roxo (Sist. Acari - Xerém) - UT Xerém		77,85
68	Rio do Registro	Duque de Caxias/Belford Roxo (Sede)		431.838	835,85
69	Rio Cová	Duque de Caxias/Belford Roxo (Sede)			1.181,11
70	Rio de Areia	Nova Iguaçu (Sede)			648,26
71	Rio da Ponte	Nova Iguaçu (Sede)			30,07
72	Rio Bacurubu	Nova Iguaçu (Sede)			34,52
73	Rio Giro Comprido	Nova Iguaçu (Sede)			60,2
74	Rio Boa Esperança	Nova Iguaçu (Sede)	Sist. Intermun. N. Iguaçu - D. Caxias (Sist. Acari - Tinguá) - UT Tinguá		389,1
75	Rio Serra Velha	Nova Iguaçu (Sede)			585,21
76	Rio Macuco	Nova Iguaçu (Sede)			693,96
77	Rio Brava	Nova Iguaçu (Sede)			460,12
81	Rio Sabino	Nova Iguaçu (Sede)	Sist. Mun. de Nova Iguaçu (Sist. Acari - Rio Douro) - UT Rio Douro		146,73
46	Afluente 2 do Rio Moque (Cx8)	Rio de Janeiro (Sede)			29,65
47	Rio do Moque	Rio de Janeiro (Sede)			6,38
49	Rio do Moque	Rio de Janeiro (Sede)			22,07
50	Rio do Queimado	Rio de Janeiro (Sede)	Sist. Mun. do Rio de Janeiro - UT Gávea Pequena		50,82
52	Afluente 2 do Rio Queimado (Cx4)	Rio de Janeiro (Sede)			6,42
53	Afluente 3 do Rio Moque (Cx9)	Rio de Janeiro (Sede)			12,08
55	Afluente do Cór. Alegre (Cx2)	Rio de Janeiro (Sede)			12,16
57	Rio Hamilton	Duque de Caxias/Belford Roxo (Sede)	Sist. Intermun. D. de Caxias - Belford Roxo (Sist. Acari - Mantiqueira) - UT Mantiqueira		11,65
58	Afluente do Cór. Alegre (Cx2)	Rio de Janeiro (Sede)	Sist. Mun. do Rio de Janeiro - UT Gávea Pequena		0,8

60	Rio Saracuruna	Duque de Caxias (Sede)	Sist. Mun. de D. de Caxias - ETA Saracuruna (A ser Implantada)	-	892,34
61	Rio Tijuca	Rio de Janeiro (Sede)	Sistema Municipal do Rio de Janeiro - UT Taylor	-	375,51
62			Sist. Mun. do Rio de Janeiro - UT Afonso Visu	-	338,29
63	Rio da Solidão	Rio de Janeiro (Sede)	Sist. Mun. do Rio de Janeiro - UT Dois Murrinhos	-	336,23
64			Sist. Mun. do Rio de Janeiro - UT Açude Solidão	-	70,81
78	Rio do Camorim	Rio de Janeiro (Sede)	Sist. Mun. do Rio de Janeiro - UT Camorim	-	394,04
79	Rio Grande	Rio de Janeiro (Sede)	Sist. Mun. do Rio de Janeiro - UT Rio Grande	-	516,09
80	Rio do Sacarrão	Rio de Janeiro (Sede)	Sist. Mun. do Rio de Janeiro - UT Sacarrão	-	197,27
81	Rio do Sabino	Nova Iguaçu (Sede)	Sist. Mun. de Nova Iguaçu (Sist. Acari - Rio D'ourou) - UT Rio D'ourou	-	146,73

Mapa 6. Áreas de Interesse para Proteção e Recuperação de Mananciais da Região Hidrográfica VI – Lagos São João

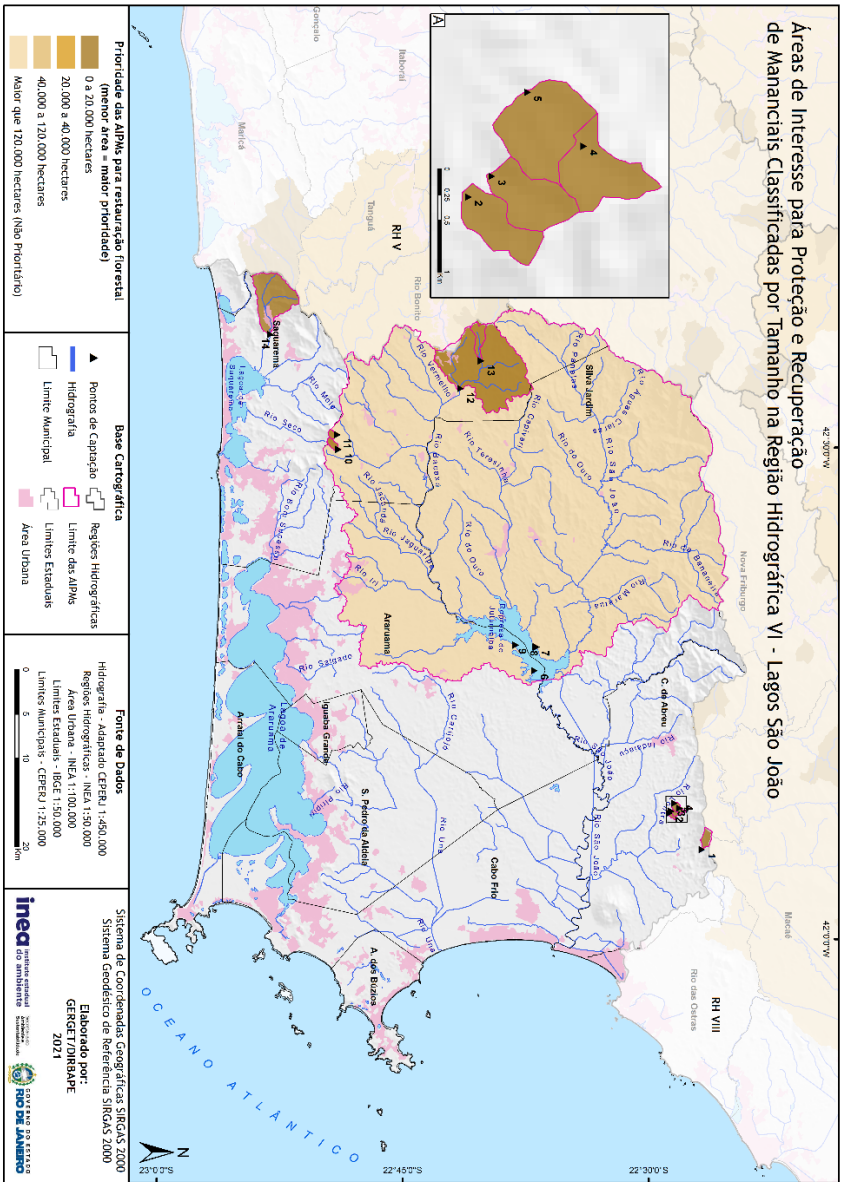

Quadro 6 - Caracterização dos Pontos de Captação de Abastecimento de Água e respectivas Áreas de Interesse para Proteção e Recuperação de Mananciais – AIPM na RH VI – Lagos São João

AIPM	Corpo Hídrico	Localidade Atendida	Nome do Sistema	População Atendida	Área Total (ha)	
1	Rio dourado	Casimiro de Abreu (Distrito de Rio dourado)	Captação Rio dourado	2.000	181,62	
2	Afluente Lontra	Casimiro de Abreu (Distrito de Professor Souza)	Captação Roncador de Fora	283	30,15	
3	Afluente Lontra	Casimiro de Abreu (Distrito de Professor Souza)	Captação Roncador de dentro	425	35,96	
4	Afluente Lontra	Casimiro de Abreu (Distrito de Professor Souza)	Captação Bananal	425	43,68	
5	Afluente Lontra	Casimiro de Abreu (Distrito de Professor Souza)	Captação Popo	567	103,25	
6	Represa de Juturnaíba	Araruama/Saquarema/Silva Jardim (Sede)	Sist. Águas de Juturnaíba - ETA Araruama /Juturnaíba	339.164	134.307,66	
7	Represa de Juturnaíba	Maricá/São Gonçalo/Niterói (Sede)	Sist. Juturnaíba (Futura captação – a ser implantada)	-	134.307,66	
8	Reservatório de Juturnaíba	Itaboraí (Sede)	Sist. Juturnaíba (Futura captação – a ser implantada)	-	134.307,66	
9	Represa de Juturnaíba	Armação dos Búzios/Cabo Frio/São Pedro da Aldeia/Iguaba Grande/Arraial do Cabo (Sede)	Sistema Pro Lagos	823.413	134.307,66	
10	Córrego das Vertentes	Rio Bonito (Distrito de Boa Esperança)	Sist. Mun. de Rio Bonito - UT Boa Esperança Velha	-	96,11	
11	Rio do Castelo	Rio Bonito (Distrito de Boa Esperança)	Sist. Mun. de Rio Bonito - UT Boa Esperança Nova	-	64,41	
12	Rio Bacaxá	Rio Bonito (Sede)	Sistema Rio Bonito	40.961	6.106,75	
13	Rio Bacaxá	Rio Bonito (Sede)	Sistema Lavras		367,61	
14	Rio Roncador	Saquarema (Distrito de Sampaio Correia)	Sist. de Abastecimento de Água da Localidade de Jacone - ETA Jacone	-	1.948,29	

Mapa 7. Áreas de Interesse para proteção e recuperação de Mananciais da Região Hidrográfica VII – Rio Dois Rios

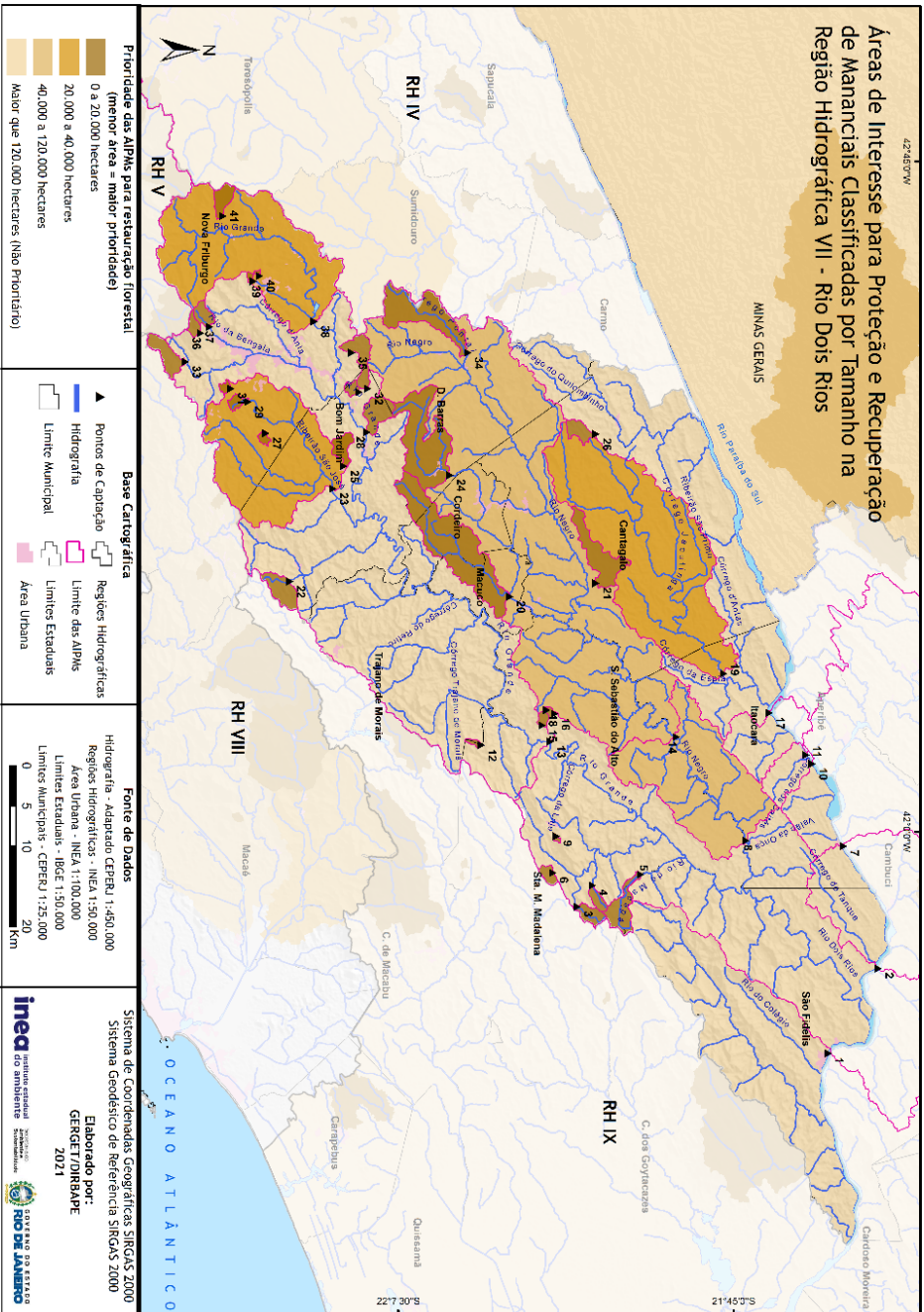

Quadro 7 – Caracterização dos pontos de captação de abastecimento de água e respectivas Áreas de Interesse para Proteção e Recuperação de Mananciais – AIPM na RH VII – Rio Dois Rios

AIPM	Corpo Hídrico	Localidade Atendida	Nome do Sistema	População Atendida	Área Total (ha)	Área ERI (ha)
1	Rio Paraiíba do Sul	São Fidélis (Sede)	Sist. Mun. de São Fidélis - ETA de São Fidélis	29.689	4.565,255,72	1.548,667,82
2	Rio Paraiíba do Sul	São Fidélis (Distrito de Pureza)	Captação da ETA de Pureza		4.230,003,97	1.213,416,07
3	Ribeirão Vermelho	Santa Maria Madalena (Sede)	Sist. Mun. de Santa Maria Madalena - UT Santa M. Madalena		572,51	572,51
6	Córrego da Riça	Santa Maria Madalena (Sede)	Sist. Mun. de Santa Maria Madalena - UT Santa M. Madalena	4.977	332,31	332,31
9	Nascente Dubois	Santa Maria Madalena (Sede)	Sis. Mun. de Santa Maria Madalena - UT Dubois		43,6	43,6
4	Córrego do Leite	Santa Maria Madalena (Sede)	Sist. Mun. de Santa Maria Madalena - ETA Ribeirão Santíssimo		355,35	355,35
5	Ribeirão do Macapá	Santa Maria Madalena (Distrito de Renascença)	Sistema Barra Linda		1.323,45	1.323,45
7	Rio Paraiíba do Sul	Itaocara (Distrito de Portela)	Sist. Mun. de Itaocara - ETA de Portela		4.204,458,76	1.187,870,87
8	Rio Negro	São Sebastião do Alto (Distrito de Ipituna) de Jaguarembé)	Intermun. S. Sebastião do Alto - Itaocara - ETA de Jaguarembé /Ipituna	2.300	109,221,18	109,221,18
10	Rio Paraiíba do Sul	Itaocara (Sede)	Sist. Intermun. Itaocara – Aperibé –Cambuci - ETA de Itaocara		4.106,355,26	1.090,786,10
11	Rio Paraiíba do Sul	Itaocara (Sede), (Sede e Distrito de Porto das Barcas) e (Sede e Distritos de Funiil e Três Irmãos)	Sistema Integrado Itaocara - Aperibé	31.716	4.103,805,78	1.088,236,62
12	Córrego de Santana	Santa Maria Madalena (Distrito de Doutor Loreti)	Sistema Manoel de Moraes		114,21	114,21
13	Rio Grande	São Sebastião do Alto (Sede)	Sist. Mun. de São Sebastião do Alto - ETA São Sebastião do Alto	8.895	145,404,71	145,404,71
14	Rio Negro	São Sebastião do Alto (Distrito de Vaiação do Barro) /Itaocara (Distrito de Estrada Nova)	Intermun. S. Sebastião do Alto - Itaocara		91,135,76	91,135,76
15	Córrego da Conceição	São Sebastião do Alto (Sede)	Sist. Mun. de São Sebastião do Alto - ETA São Sebastião do Alto		184,44	184,44
16	Nascente do Hospital	São Sebastião do Alto (Sede)	Sist. Mun. de São Sebastião do Alto - UT Nascente do Hospital		109,94	109,94
17	Rio Paraiíba do Sul	Itaocara (Distrito de Batala)	Sist. Mun. de Itaocara - ETA Batala (Coronel Teixeira)		4.098,089,52	1.082,520,36
18	Nascente da Chácara	São Sebastião do Alto (Sede)	Sist. Mun. de São Sebastião do Alto - UT Nascente da Chácara		15,12	15,12
19	Ribeirão das Areias	Itaocara (Distrito de Laranjais)	Sist. Mun. de Itaocara - ETA de Laranjais		31,200,70	30,607,74
20	Ribeirão douradinho	Macuco (Sede)	Sist. Mun. de Macuco - ETA Macuco	5.269	7,005,00	7,005,00
21	Córrego São José	Cantagalo (Distrito de Boa Sorte/Distrito de Euclidelândia)	Sist. Mun. de Cantagalo - ETA Euclidelândia	2.859	2,120,67	2,120,67
22	Ribeirão do Klein	Bom Jardim (Distrito de Barra Alegre)	Sist. Mun. de Bom Jardim - ETA Barra Alegre		1,111,30	1,111,31
23	Ribeirão São José	Bom Jardim (Sede)	Sist. Mun. de Bom Jardim - ETA Bom Jardim		20,819,07	20,819,07
24	Rio Macuco	Cordeiro(Sede)/ Cantagalo (Sede)/Duas Barras (Distrito de	Sist. Intermun. de Duas Barras - Cordeiro - Cantagalo –	18.121	4,941,61	4,941,61

		Monnerat)		ETA Cordeiro - (Cap. ETA Monnerat)				
25	Córrego Capivari	Bom Jardim (Sede)	Sist. Mun. de Bom Jardim - ETA Alto de São José	15.002	626,1	626,1		
28	Córrego Santa Tereza	Bom Jardim (Sede)	Sist. Mun. de Bom Jardim - ETA Bom Jardim	1.400	1.072,37	1.072,37		
26	Córrego Retiro	Cantagalo (Distrito de Santa Rita da Floresta)	Sist. Mun. de Cantagalo - ETA Santa Rita da Floresta	3.090	592,96	592,96		
27	Córrego do Buraco	Nova Friburgo (Distrito de Amparo)	Sistema Nova Friburgo - ETA Amparo	4.735	159,16	159,16		
29	Ribeirão São José	Nova Friburgo (Sede)	Sist. Nova Friburgo - ETA Bela Vista	-	262,15	262,15		
30	Córrego Calçada	Bom Jardim (Distrito de Banquete)	Sistema Municipal de Bom Jardim - ETA Banquete	13.131	228,93	228,93		
31	Afluente do Córrego do Curuzu	Nova Friburgo (Sede)	Sistema Nova Friburgo - ETA Curuzu	2.109	143,67	143,67		
32	Córrego Paraíso	Bom Jardim (Distrito de Banquete)	Sist. Mun. de Bom Jardim - ETA Banquete	46.590	315,15	315,15		
33	Rio Debossan	Nova Friburgo (Distrito de Mury)	Sist. N. Friburgo - ETA Debossan	3.755	1.010,01	1.010,01		
34	Córrego do Pontal	Duas Barras (Sede)	Sist. Mun. de Duas Barras - ETA Duas Barras	3.215	3.473,85	3.473,85		
35	Córrego São Miguel	Nova Friburgo (Distrito de Riograndina)	Sist. de N. Friburgo - ETA Riograndina	17.432	752,77	752,77		
36	Rio Caledônia	Nova Friburgo (Sede)	Sist. N. Friburgo - ETA Cascatinha	3.329	296,83	296,83		
37	Córrego Cascatinha	Nova Friburgo (Sede)	Sist. N. Friburgo - ETA Caledônia	87.133	498,62	498,62		
38	Rio Grande	Nova Friburgo(Sede)/(Distrito de Conselho Paulino)/Distrito de Riograndina)	Sist. N. Friburgo - ETA Rio Grande de Cima	1.072	23.604,09	23.604,09		
39	Córrego Roncador	Nova Friburgo (Distrito de Campo do Coelho)	Sist. de N. Friburgo - ETA Santana	710	61,14	61,14		
40	Afluente do Córrego Roncador	Nova Friburgo (Distrito de Campo do Coelho)	Sistema Nova Friburgo - ETA Jasson	339	35,73	35,73		
41	Córrego João Grande laborandi	Nova Friburgo (Distrito de Campo do Coelho)	Sist. N. Friburgo - ETA Santa Cruz	629,09	629,09	629,09		

Mapa 8. Áreas de Interesse para proteção e recuperação de Mananciais da Região Hidrográfica VIII – Macaé e das Ostras

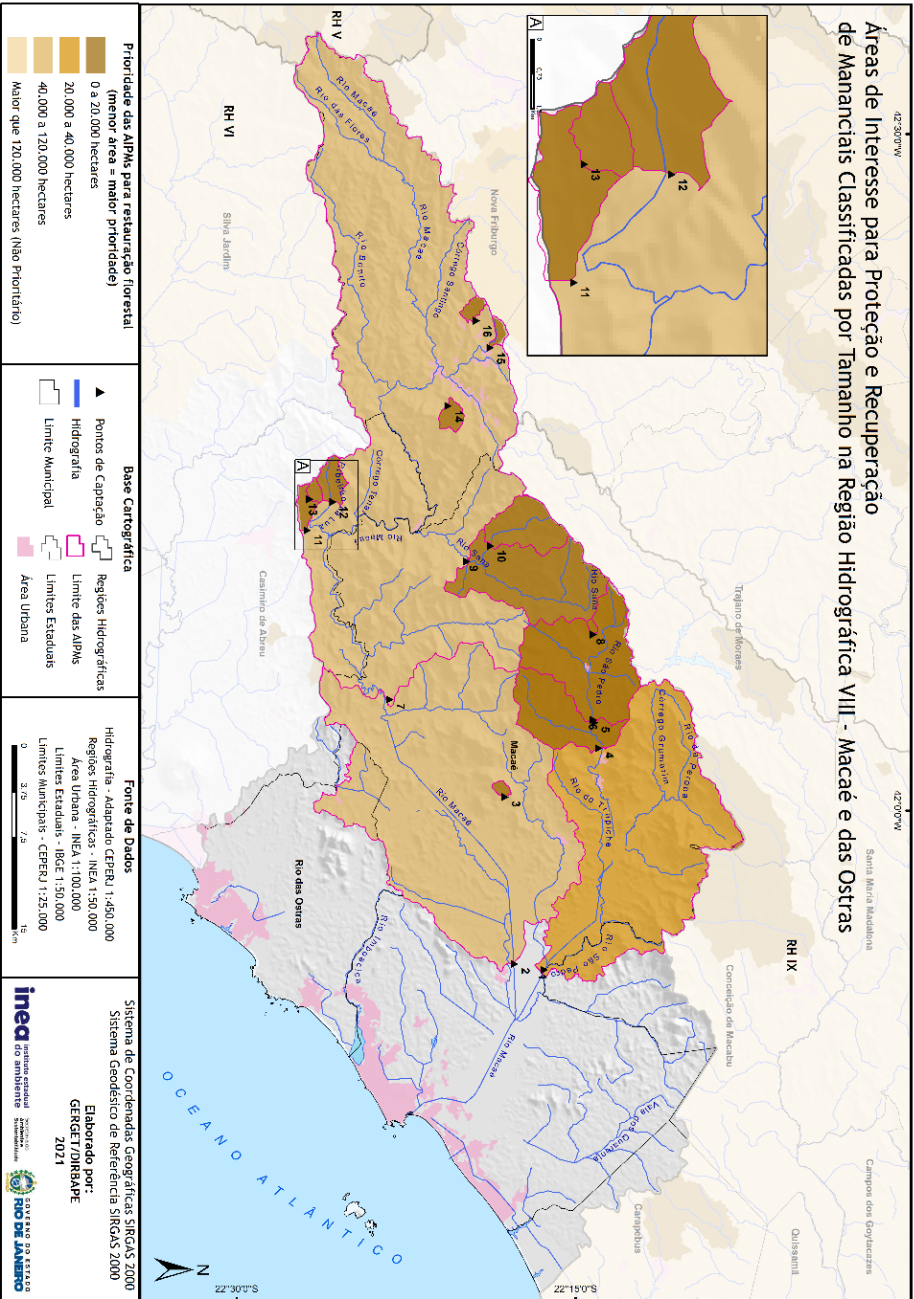

Quadro 8 – Caracterização dos Pontos de Captação de Abastecimento de Água e respectivas Áreas de Interesse para Proteção e Recuperação de Mananciais – AIPM na RH VIII – Macaé e das Ostras

AIPM	Corpo Hídrico	Localidade Atendida	Nome do Sistema	População Atendida	Área Total (ha)
1	Rio São Pedro	Macaé (Sede)	Sist. Mun. de Macaé - Futura Nova ETA em Macaé	-	30.646,68
2	Rio Macaé	Macaé (Sede)	Sist. Mun. de Macaé - ETA Macaé (Severina)	194.652	97.258,67
3	Córrego de Atalala	Macaé (Sede)	Sistema Municipal de Macaé - UT Atalala	-	121,03
4	Afluente do Rio São Pedro	Macaé (Distrito de Glicério (Localidades de Glicério e Óleo))	Sem Denominação	-	8.989,83
5	Córrego do Buão	Macaé (Distrito de Glicério (Localidades de Glicério e Óleo))	Sem Denominação	-	5.925,41
6	Rio São Pedro	Macaé (Distrito de Glicério)	Sem Denominação	-	5.915,87
7	Rio Macaé	Rio das Ostras (Sede)	Sist. Intermun. Macaé - C. de Abreu e Rio das Ostras - ETA Rio Dourado	99.905	65.422,00
8	Córrego do Roncador	Macaé (Distrito de Glicério)	Sem Denominação	-	63,35
9	Córrego da Glória	Macaé (Distrito de Sana)	Sem Denominação	-	7.454,98
10	Córrego do Palmítal	Macaé (Distrito de Sana)	Sem Denominação	-	1.908,05
11	Córrego da Luz	Casimiro de Abreu (Sede)	Captação Córrego da Luz	35.347	525,07
12	Ribeirão da Luz	Casimiro de Abreu (Sede)	Captação Ribeirão da Luz		572
13	Córrego Matumbo	Casimiro de Abreu (Sede)	Captação Matumbo	166,15	
14	Córrego Santa Margarida	Nova Friburgo (Distrito de Lumar)	Sist. N. Friburgo - ETA Lumar II - Santa Margarida	2.254	346,03
15	Córrego da Tapera	Nova Friburgo (Distrito de São Pedro da Serra)	Sist. de N. Friburgo - ETA Tapera	1.647	191,24
16	Córrego Sibéria	Nova Friburgo (Distrito de São Pedro da Serra)	Sist. N. Friburgo - ETA Bocaina	447	237,8

Mapa 9. Áreas de Interesse para Proteção e Recuperação de Mananciais da Região Hidrográfica IX – Baixo Paratiba do Sul e Itabapoana

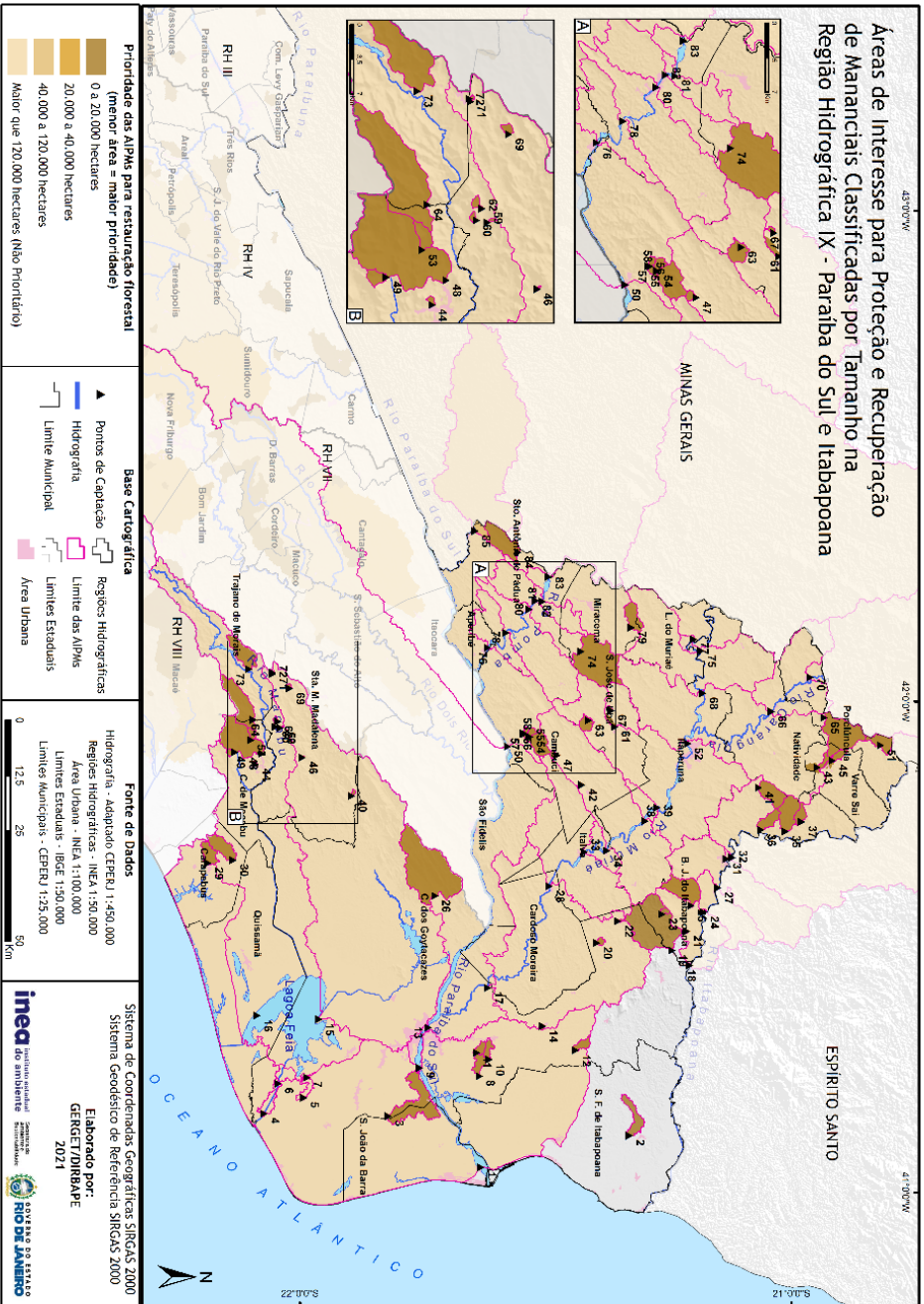

Quadro 9 – Caracterização dos Pontos de Captação de Abastecimento de Água e respectivas Áreas de Interesse para proteção e recuperação de Mananciais – AIPM na RH IX – Baixo Paraíba do Sul e Itabapoana

AIPM	Corpo Hídrico	Localidade Atendida	Nome do Sistema	População Atendida	Área Total (ha)	Área ERU (ha)
1	Rio Paraíba do Sul	São João da Barra (Sede)	Sist. São João da Barra	22.867	6.038.310,00	2.584.586,67
2	Córrego Santa Luzia	S. Francisco do Itabapoana (Sede)	Sist. Mun. de S. Francisco do Itabapoana - ETA João Pessoa	3.905	1.651,54	1.651,54
39	Rio Muriaé	São José de Ubá (Sede)	Sist. Intermun. de Itaperuna - S. José de Ubá - ETA de São José de Ubá		635.031,00	197.897,61
3	Canal Barrinha	C. dos Goytacazes (Distrito de Beira do Tal)	Sist. de C. dos Goytacazes - Distrito Beira do Tal	-	5.058,63	5.058,63
4	Canal das Flechas	Quissamã (Sede)	Sem Denominação	-	328.005,00	328.004,79
5	Rio Pensamento	C. dos Goytacazes (Distrito de Coqueiro)	Sist. de C. dos Goytacazes - ETA Correnteza	-	326.438,00	326.438,00
6	Canal das Flechas	C. dos Goytacazes (Distrito de Tócos)	Sist. de Captação da ETA Canto do Engenho	-	326.680,00	326.680,00
7	Córrego Barrinha	C. dos Goytacazes (Distrito de Coqueiro)	Sist. de C. dos Goytacazes - ETA Marcelo	-	325.650,00	325.650,00
8	Sem Denominação	C. dos Goytacazes (Distrito de Santa Ana)	Sistema de C. dos Goytacazes	-	1.346,44	1.346,44
9	Rio Paraíba do Sul	C. dos Goytacazes (Distrito)	Sist. de C. dos Goytacazes - ETA Martins Laje	-	5.459.580,00	2.005.858,48
10	Sem Denominação	C. dos Goytacazes (Distrito Caxias de Balança Rangel)	Sist. de C. dos Goytacazes	-	607,87	607,87
11	Sem Denominação	C. dos Goytacazes (Distrito Matutu)	Sist. de C. dos Goytacazes	-	465,16	465,16
12	Córrego do Algodão	C. dos Goytacazes (Distrito Seis Marias)	Sist. de C. dos Goytacazes	-	638,95	638,95
13	Rio Paraíba do Sul	C. dos Goytacazes (Sede)	Sist. C. dos Goytacazes - Rio Preto - ETA Coroa	482.936	5.457.390,00	2.003.671,52
14	Sem Denominação	C. dos Goytacazes (Distrito de Vila Nova de Campos)	Sist. de C. dos Goytacazes	-	70,59	70,59
15	Rio Ururai	C. dos Goytacazes (Distrito de Tócos)	Sist. de C. dos Goytacazes- ETA Ponta Grossa	-	164.481,00	164.481,00
16	Lagoa Feia	Quissamã (Sede)	Sist. Mun. de Quissamã - ETA Quissamã	21.283	325.537,00	325.537,00
83	Rio Pomba	Sto. Antônio de Pádua (Distrito de Campelo)	Sem Denominação		770.436,00	5.183,50
17	Rio Muriaé	Campos dos Goytacazes (Distrito de Travessão (localidade de Três Vendas))	Sist. de Três Vendas - ETA Três Vendas	-	802.064,00	364.930,21
18	Rio Itabapoana	C. dos Goytacazes (Distrito de Santo Eduardo/Distrito de Santa Maria)	Sist. C. dos Goytacazes - ETA Santo Eduardo	-	284.938,00	78.976,17
19	Córrego Santo Eduardo	B. Jesus do Itabapoana (Distrito de Carabuçu)	Sistema Santa Maria	349	9.463,85	9.463,85
20	Sem Denominação	C. dos Goytacazes (Distrito de Santa Maria)	Sist. de C. dos Goytacazes	-	222,33	222,33
21	Grota Lauro Campo	B. Jesus do Itabapoana (Distrito de Carabuçu)	Sistema Mutum	171	79,36	79,36
22	Sem Denominação	C. dos Goytacazes (Distrito de Santa Maria)	Sist. de C. dos Goytacazes - Distrito Mata da Cruz	-	60,54	60,54
23	Grota Córrego Serrinha	B. Jesus do Itabapoana (Distrito de Serrinha)	Sistema Serrinha	189	219,74	219,73
24	Rio Itabapoana	B. Jesus do Itabapoana (Distrito de Carabuçu)	Sist. Mun. de Bom Jesus do Itabapoana - ETA Carabuçu	-	268.323,00	67.620,35

25	Córrego São João Batista	B. Jesus do Itabapoana (Distrito de Carabuçu)	Sist. Mun. de Bom Jesus do Itabapoana - ETA Carabuçu	-	3.210,35	3.210,36
26	Rio Preto	C. dos Goytacazes (Distrito de Morangaba)	Sist. C. dos Goytacazes - ETA Rio Preto	-	12.276,00	12.276,01
27	Rio Itabapoana	B. Jesus do Itabapoana (Sede)	Sistema Santa Isabel	971	257.967,00	64.865,62
28	Rio Muriaé	Cardoso Moreira (Sede)	Sist. Mun. de Cardoso Moreira - ETA Cardoso Moreira	8.183	720.308,00	283.174,91
29	Barragem da Maricota	Carapebus (Sede)	Sist. Mun. de Carapebus - ETA Carapebus	3.268	1.223,34	1.223,34
30	Córrego Grande	Carapebus (Sede)	Sistema Municipal de Carapebus - ETA Carapebus		1.930,34	1.930,34
31	Rio Itabapoana	Bom Jesus do Itabapoana (Sede)	Sist. Mun. de Bom Jesus do Itabapoana - ETA Bom Jesus do Itabapoana	26.654	230.998,00	55.443,15
32	Rio Itabapoana	Bom Jesus do Itabapoana (Sede)	Sist. Mun. de B. J. do Itabapoana (Ampliação da ETA) - ETA B. J. de Itabapoana	-	230.717,00	55.192,38
33	Rio Muriaé	Itaiva (Sede)	Sist. Mun. de Itaiva - ETA Itaiva	10.242	684.875,00	247.741,17
34	Rio Muriaé	Itaiva (Distrito de Paraíso)	Sist. Mun. de Itaiva - ETA Cimento Paraíso	-	680.952,00	243.818,93
35	Córrego do Lambari	B. Jesus do Itabapoana (Distrito de Calheiros)	Sistema Calheiros	340	2.505,19	2.505,19
36	Córrego São Tomé	B. Jesus do Itabapoana (Distrito de Calheiros)	Sistema Barra	98	1.199,29	1.199,29
37	Córrego Água Limpa	B. Jesus do Itabapoana (Distrito de Rosal)	Sistema Rosal	590	772,28	772,27
38	Rio Muriaé	Itaperuna (Distrito de Nossa Senhora da Penha)	Sem Denominação	-	637.719,00	200.585,12
40	Contribuinte do Córrego do Sossego	Santa Maria Madalena (Distrito de Sossego)	Sist. da Cap. de Sossego do Imbé	-	86,19	86,19
41	Ribeirão Pirapetinga	B. Jesus do Itabapoana (Distrito de Pirapetinga de Bom Jesus)	Sistema Pirapetinga	243	2.055,18	2.055,18
42	Ut São João do Paraíso	Cambuci (Distrito de São João do Paraíso)	Sem Denominação	-	43,94	43,94
43	Córrego Macuco	Natividade (Distrito de Bom Jesus do Querendo)	Sem Denominação	-	398,75	398,75
44	Captação da Bocaina	Conceição de Macabu (Sede)	Sist. Intermun. De Itaperuna - S. J. de Ubá - ETA de S. J. de Ubá		49,22	49,22
48	Rio Macabuzinho	Conceição de Macabu (Sede)	Sist. Intermun. De Itaperuna - S. J. de Ubá - ETA de S. J. de Ubá		5.398,35	5.398,35
49	Captação do Monte Cristo	Conceição de Macabu (Sede)	Sist. Intermun. De Itaperuna - S. J. de Ubá - ETA de S. J. de Ubá	18.175	209,4	209,4
53	Captação do Socó	Conceição de Macabu (Sede)	Sist. Intermun. De Itaperuna - S. J. de Ubá - ETA de S. J. de Ubá		296,57	296,57
61	Córrego Inveja	São José de Ubá (Sede)	Sist. Intermun. De Itaperuna - S. J. de Ubá - ETA de S. J. de Ubá		5.723,14	5.723,14
45	Ribeirão Varre Sai	Varre-Sai (Sede)	Sist. Mun. de Varre Sai - ETA Varre-Sai	5.788	503,9	503,9
46	Contribuinte do Córrego Santo Antônio do Imbé	Sta. Maria Madalena (Distrito de Santo Antônio do Imbé)	Sistema de Santo Antônio do Imbé	-	8,33	8,33
47	Córrego da Nascente Calissaia	Cambuci (Distrito de Monte Verde)	Sist. Mun. de Cambuci - UT de Monte Verde	-	180,83	180,83

50	Rio Paraíba do Sul	Cambuci (Sede)	Sist. Mun. de Cambuci - ETA Cambuci	5.921	4.217.900,00	1.201.314,79
51	Córrego Bom Jardim	Porciúncula (Distrito de Santa Clara)	Sist. Mun. de Porciúncula - UT Santa Clara	-	1.463,07	1.444,55
52	Rio Muriaé	Itaperuna (Sede)	Sist. Mun. de Itaperuna - ETA de Itaperuna	77.186	574.144,00	137.010,08
54			Sist. Mun. de Cambuci - ETA de Cambuci	-	1.643,02	1.643,02
55				-	1.910,61	1.910,61
56	Córrego da Cachoeira	Cambuci (Sede)	Fazenda Sta Inês - Sist. Mun. de Cambuci - ETA de Cambuci	-	2.077,52	2.077,52
57			Sistema Cambuci	-	2.225,58	2.225,58
58			Fazenda Sta Inês - Sist. Mun. de Cambuci - ETA de Cambuci	-	2.223,38	2.223,38
59	Contribuinte do Córrego Seixas	Sta. Maria Madalena (Distrito de Triunfo)	Sistema Triunfo	-	17,73	17,73
60	Contribuinte do Córrego Seixas	Sta. Maria Madalena (Distrito de Triunfo)	Sistema Triunfo	-	46,63	46,63
62	Contribuinte do Córrego Seixas	Sta. Maria Madalena (Distrito de Triunfo)	Sistema Triunfo	-	81	81
63	Córrego da Areia	São José de Ubá (Vila de Campo Grande)	Sistema Campo Grande	-	782,34	782,34
64	Rio Carocango	Conceição de Macabu (Sede)	Sistema Conceição de Macabu	11.696	3.903,41	3.903,41
65	Córrego da Salgada	Porciúncula (Distrito de Purilândia)	Sem Denominação	-	5.082,26	5.062,42
66	Rio Carangola	Natividade (Sede)	Sist. Mun. de Natividade - ETA de Natividade	12.042	153.170,00	19.773,43
67	Açude Barro Branco	São José de Ubá (Vila de Barro Branco)	Sistema Barro Branco	-	86,22	86,22
68	Rio Muriaé	Itaperuna (Distrito de Retiro do Muriaé)	Sem Denominação	-	349.289,00	45.571,44
69	Contribuinte do Rio do Imbé	Santa Maria Madalena (Distrito de Doutor Loreti)	Sistema da Captação Doutor Loreti	-	91,89	91,89
70	Rio Carangola	Porciúncula (Sede)	Sist. Mun. de Porciúncula - ETA de Porciúncula	11.772	131.198,00	1.365,40
71	Nascente Washington 2	Traiano de Moraes (Sede)	Sist. Mun. de Traiano de Moraes - UT Washington	-	6,71	6,71
72	Nascente Washington 1	Traiano de Moraes (Sede)	Sist. Mun. de Traiano de Moraes - UT Washington	-	12,02	12,02
73	Córrego da Soledade	Traiano de Moraes (Sede)	Sist. Mun. de Traiano de Moraes - ETA Traiano de Moraes	639	2.239,49	2.239,49
74	Ribeirão do Bonito	Miracema (Distrito de Paraíso do Tobias)	Sist. Mun. de Miracema - ETA Paraíso do Tobias	-	7.738,93	7.738,93
75	Rio Muriaé	Itaperuna (Distrito de Comendador Venâncio)	Sem Denominação	-	315.295,00	11.602,85
76	Rio Pomba	Aperibé (Sede)	Sist. Mun. de Aperibé - ETA de Aperibé	8.481	847.810,00	81.538,23
77	Rio Muriaé	Laje do Muriaé (Sede)	Sist. Mun. de Laje do Muriaé - ETA de Laje do Muriaé	5.637	314.129,00	10.436,94
78	Rio Pomba	Sto. Antônio de Pádua (Distrito de Baltazar)	Sem Denominação	512	839.456,00	73.184,81
79	Córrego Santa Cruz	Miracema (Distrito de Venda das Flores)	Sist. Mun. de Miracema - ETA de Venda das Flores	-	1.618,79	1.618,79

80	Rio Pomba	Santo Antônio de Pádua (Sede)	Sist. S. A. de Pádua - Principal - Sede	24.353	819.774,00	53.503,14
81	Rio Pomba	Miracema (Sede)	Sist. Internun. de S. A. de Pádua - Miracema - ETA	-	796.172,00	29.900,52
82	Rio Pomba	Santo Antônio de Pádua (Sede)	Sem Denominação	6.508	800.329,00	34.058,18
84	Córrego Santo Cruz	Sto. Antônio de Pádua (Distrito de Santa Cruz)	Sem Denominação	1.264	3.133,14	3.116,11
85	Rio Pirapetinga	Sto. Antônio de Pádua (Distrito de Santa Cruz (Localidade de Ibitinema))	Ibitinema	-	59.105,40	799,03

Anexo II

Áreas de interesse para proteção e recuperação de mananciais (AIPM) no Estado do Rio de Janeiro, classificadas por tamanho

Mapa 10. Áreas de interesse para proteção e recuperação de mananciais (AIPM) no Estado do Rio de Janeiro, classificadas por tamanho.

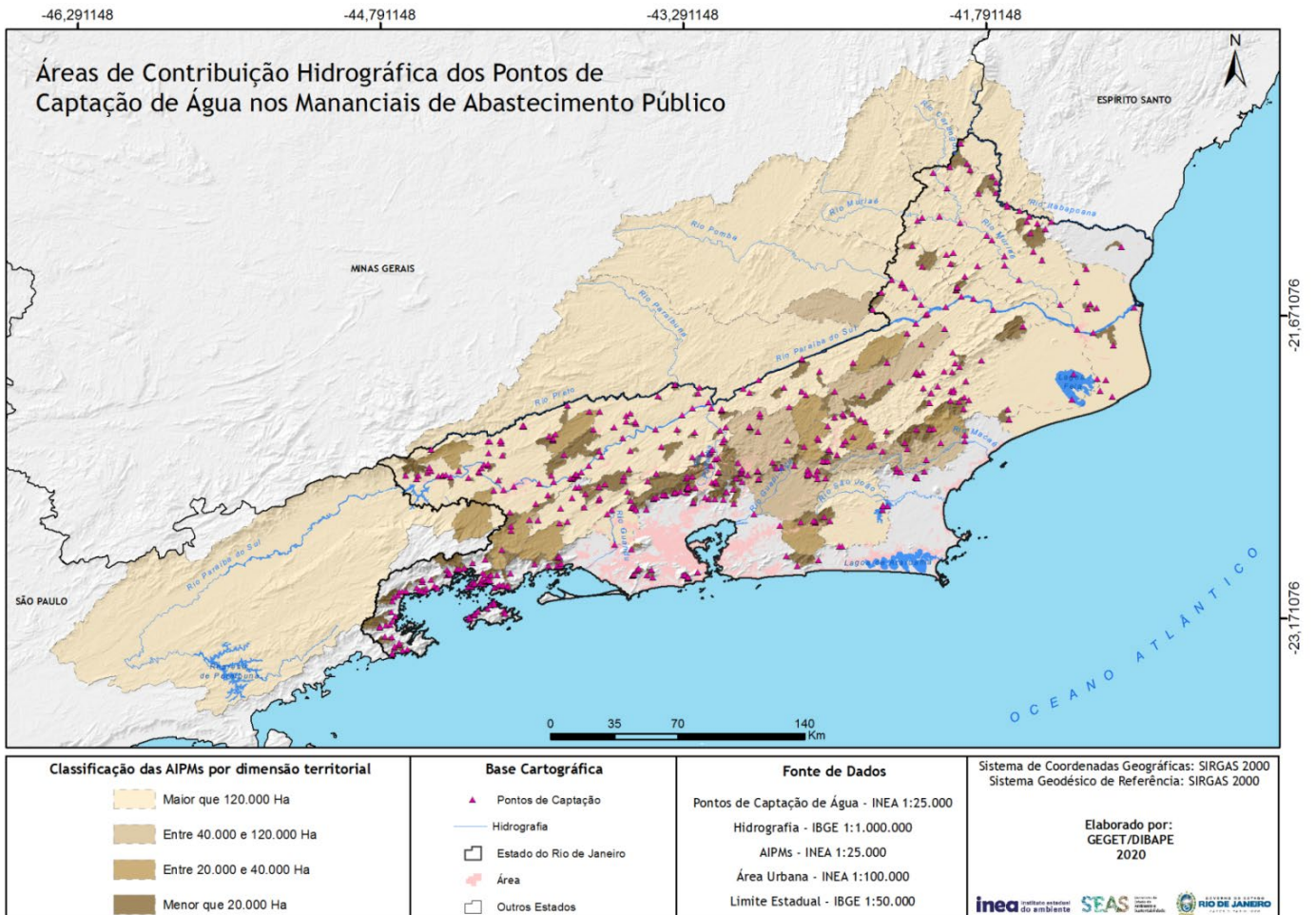



Mapa 12 – Áreas prioritárias para restauração florestal visando à proteção e recuperação de mananciais (APRF) da Região Hidrográfica II – Guandu

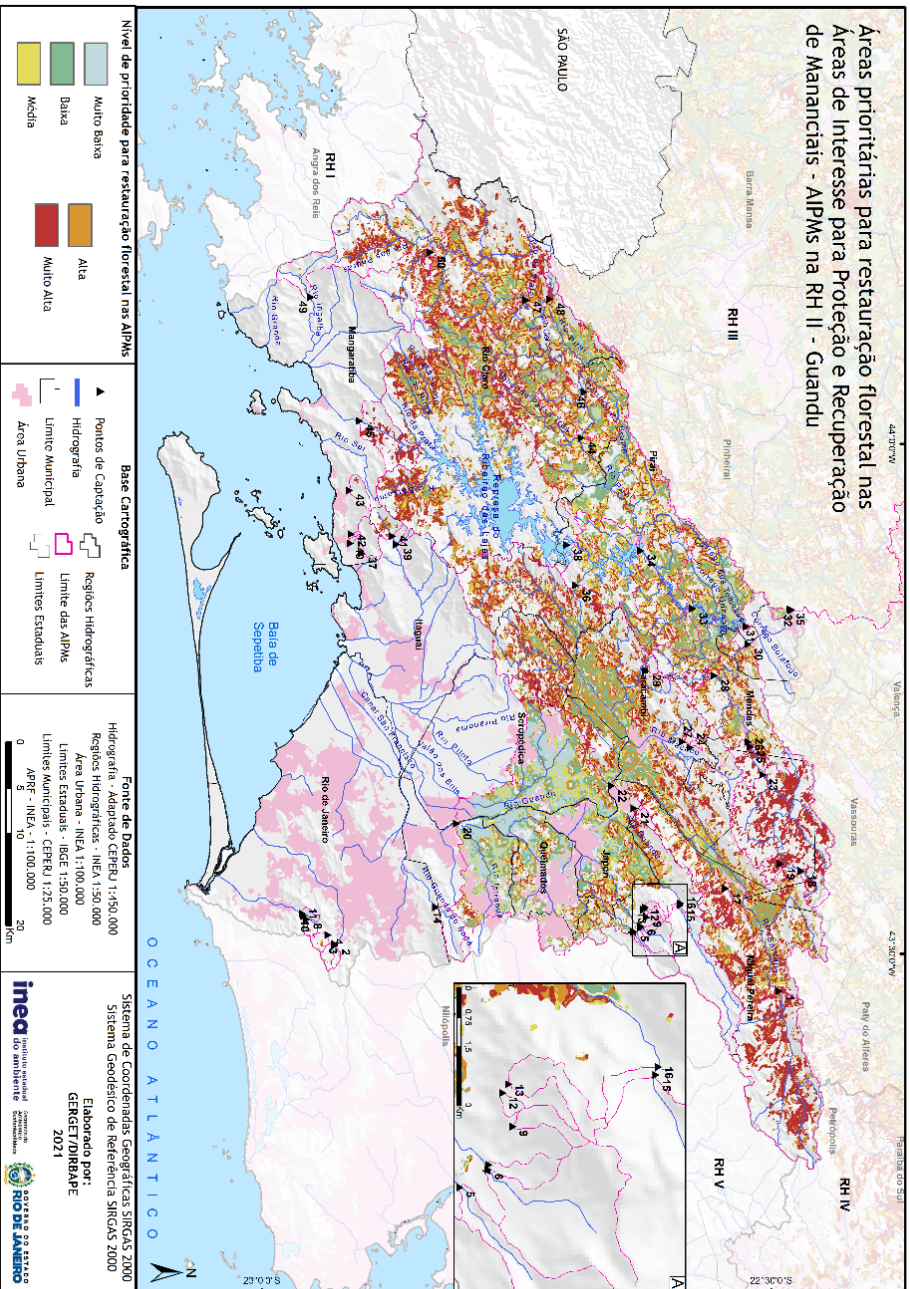



Governo do Estado do Rio de Janeiro
 Secretaria de Estado do Ambiente – SEA
 Conselho Estadual de Recursos Hídricos – CERHI

Mapa 13 – Áreas prioritárias para restauração florestal visando à proteção e recuperação de mananciais (APRF) da Região Hidrográfica III – Médio Paraíba do Sul

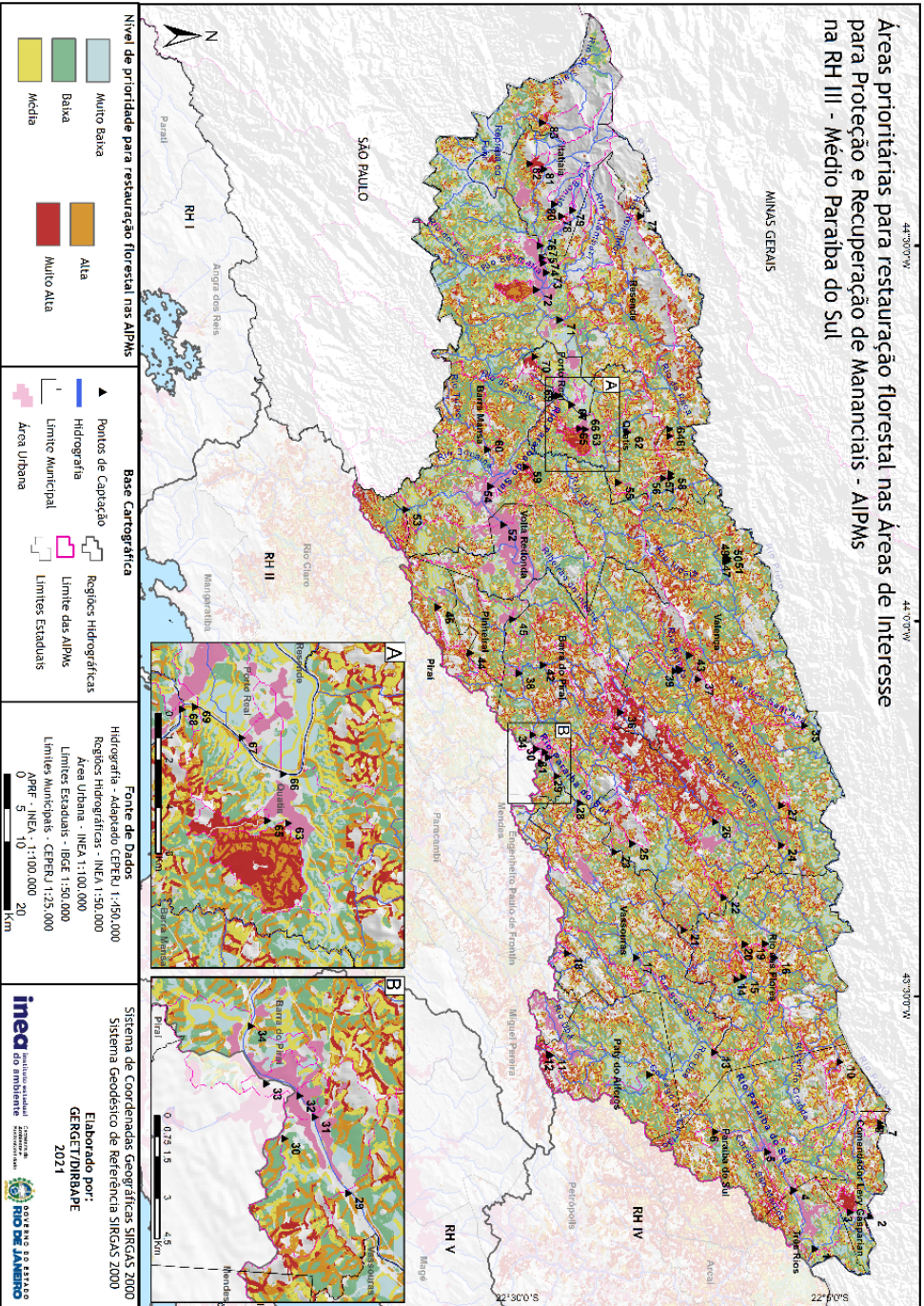



Governo do Estado do Rio de Janeiro
 Secretaria de Estado do Ambiente – SEA
 Conselho Estadual de Recursos Hídricos – CERHI

Mapa 14 – Áreas prioritárias para restauração florestal visando à proteção e recuperação de mananciais (APRF) da Região Hidrográfica IV – Piabanha

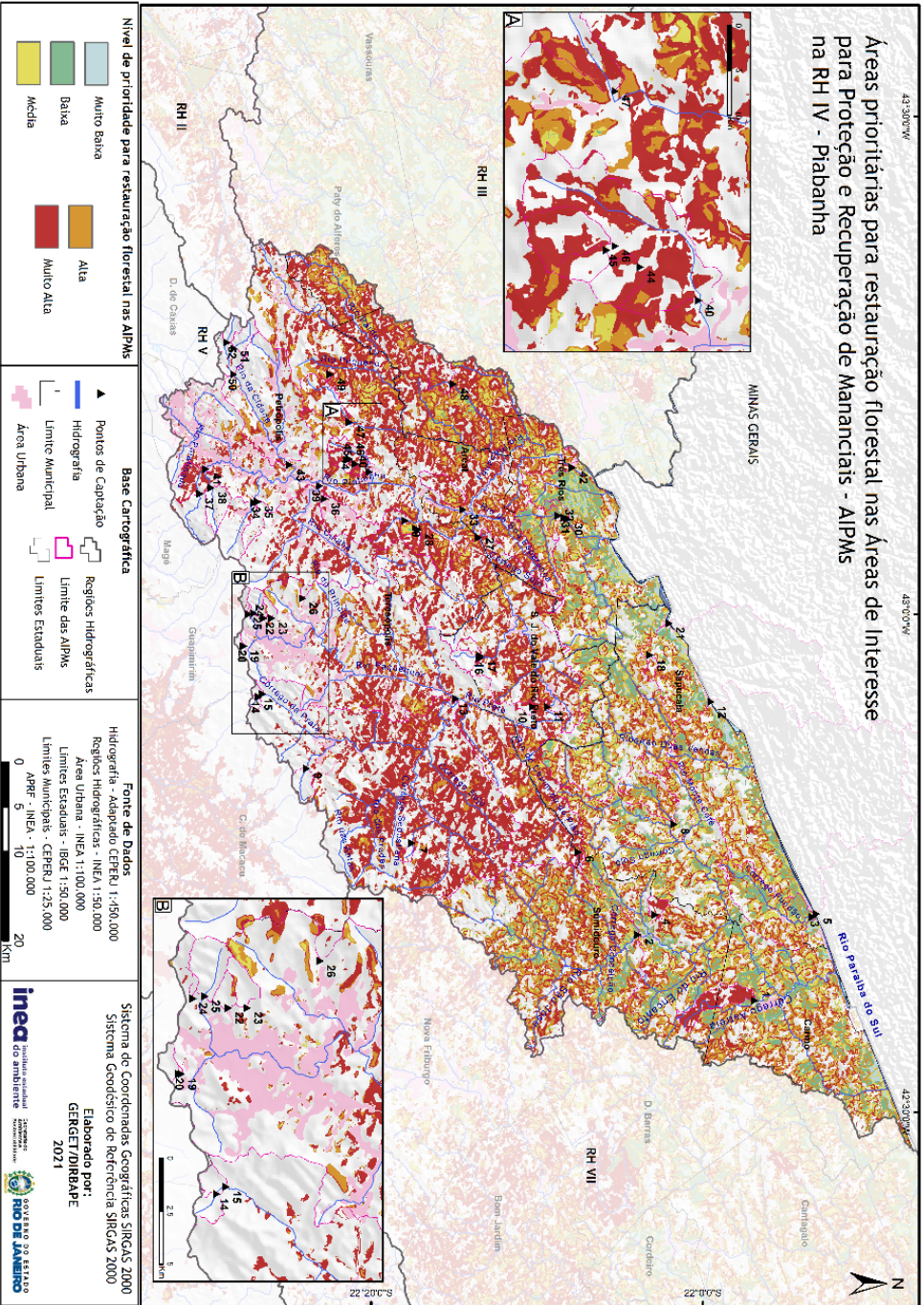



Governo do Estado do Rio de Janeiro
 Secretaria de Estado do Ambiente – SEA
 Conselho Estadual de Recursos Hídricos – CERHI

Mapa 15 – Áreas prioritárias para restauração florestal visando à proteção e recuperação de mananciais (APRF) da Região Hidrográfica V – Baía de Guanabara

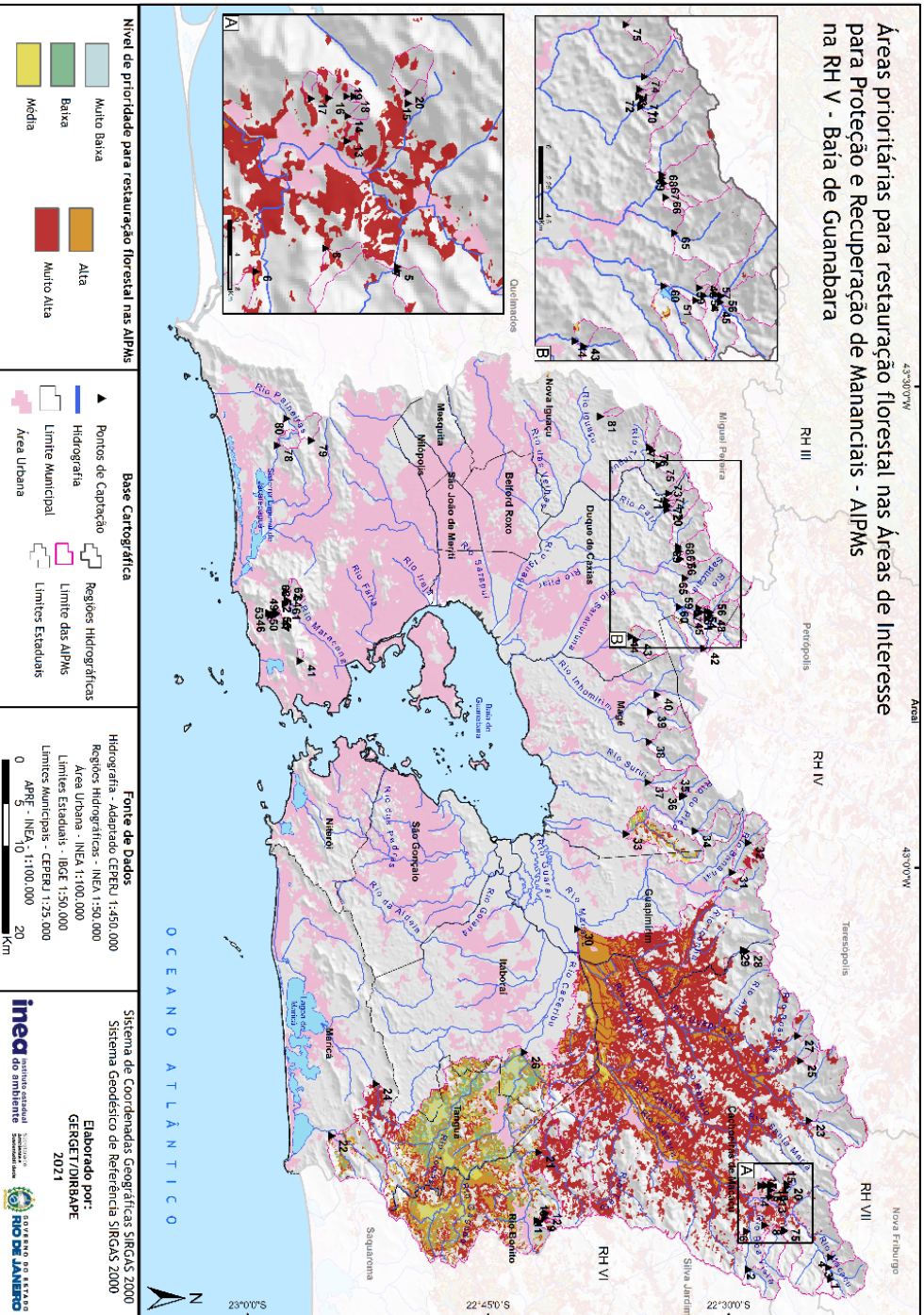



Governo do Estado do Rio de Janeiro
 Secretaria de Estado do Ambiente – SEA
 Conselho Estadual de Recursos Hídricos – CERHI

Mapa 16 – Áreas prioritárias para restauração florestal visando à proteção e recuperação de mananciais (APRF) da Região Hidrográfica VI – Lagos São João

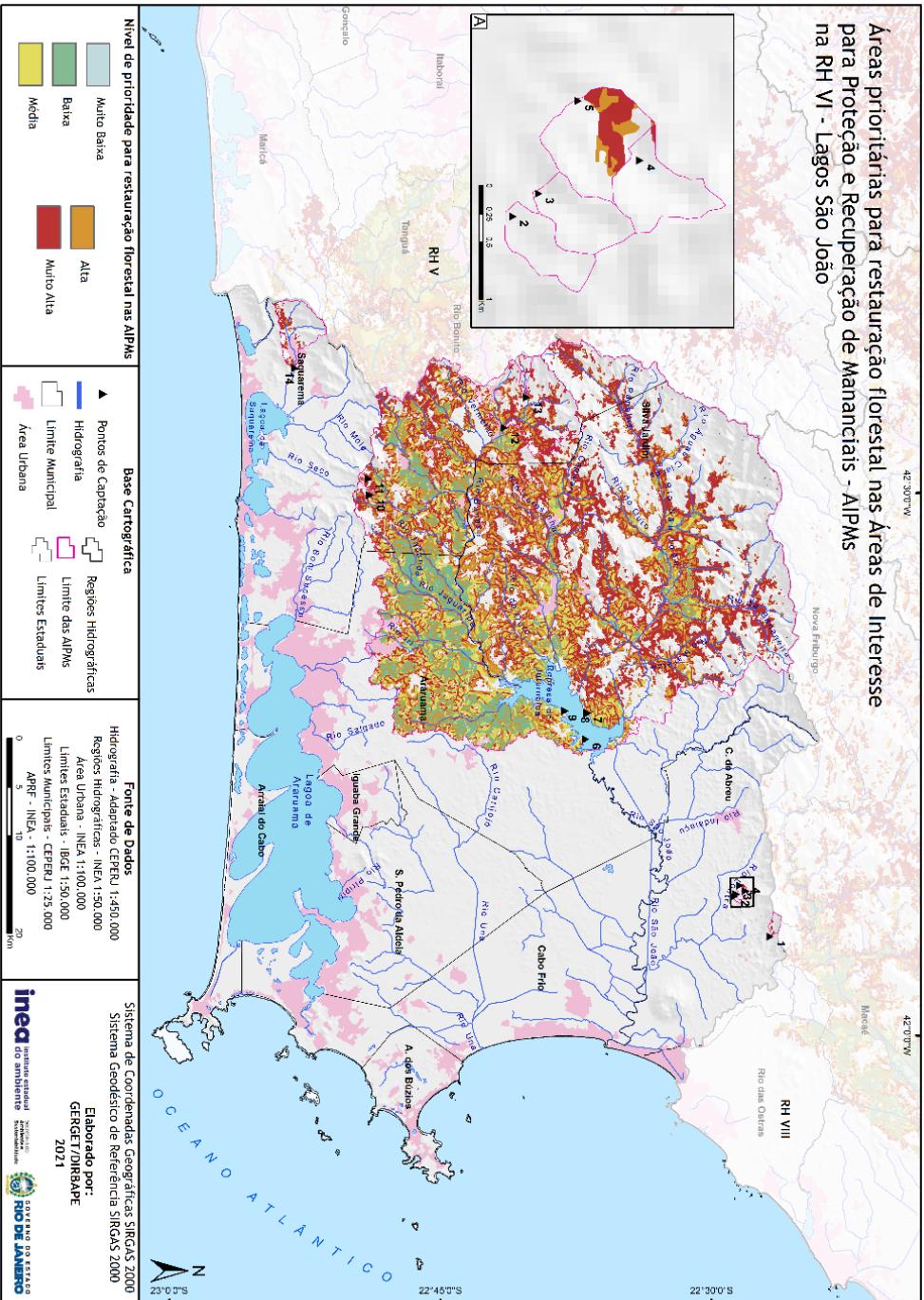



Governo do Estado do Rio de Janeiro
 Secretaria de Estado do Ambiente – SEA
 Conselho Estadual de Recursos Hídricos – CERHI

Mapa 17 – Áreas prioritárias para restauração florestal visando à proteção e recuperação de mananciais (APRF) da Região Hidrográfica VII – Rio Dois Rios

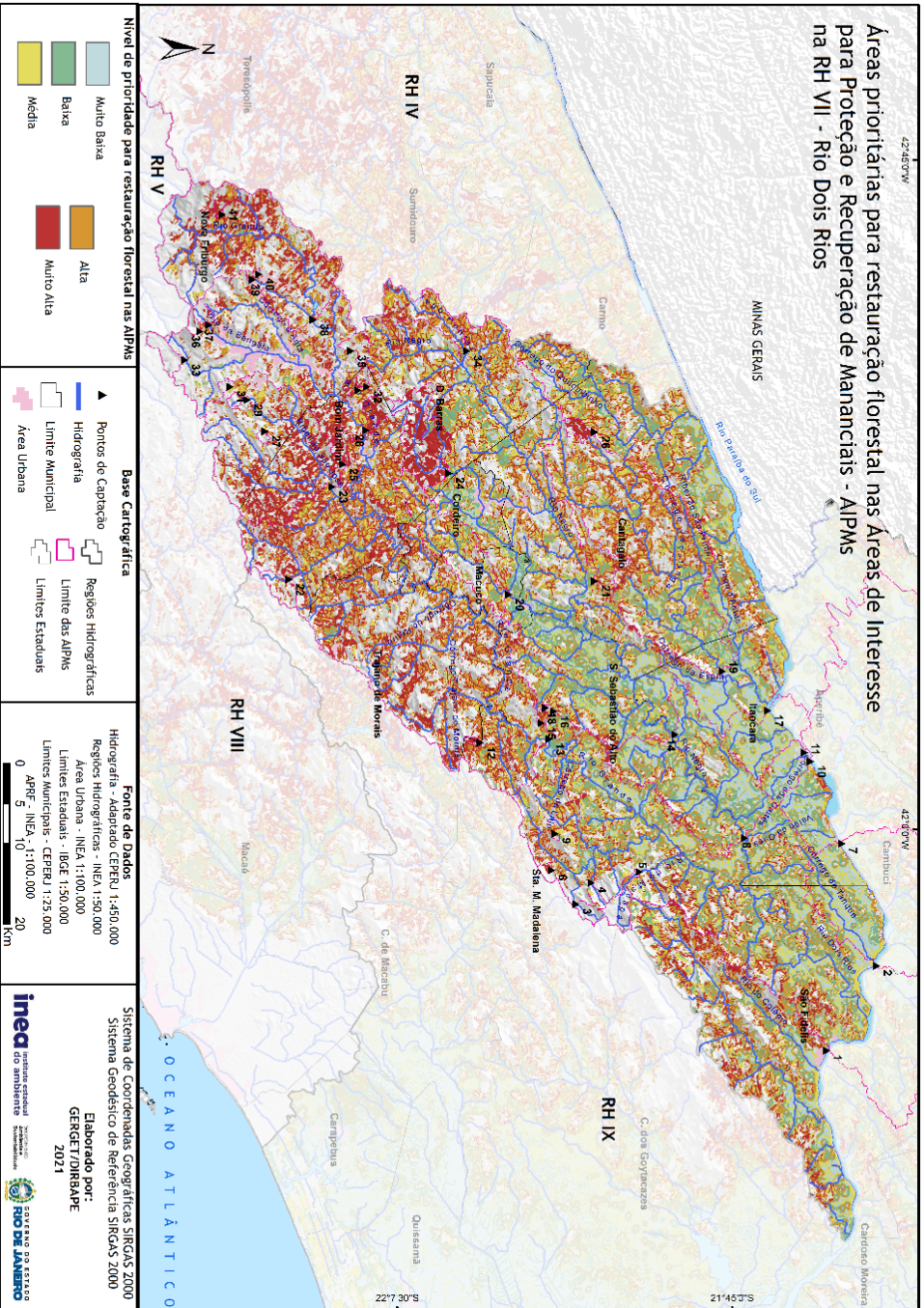



Governo do Estado do Rio de Janeiro
 Secretaria de Estado do Ambiente – SEA
 Conselho Estadual de Recursos Hídricos – CERHI

Mapa 18 – Áreas prioritárias para restauração florestal visando à proteção e recuperação de mananciais (APRF) da Região Hidrográfica VIII – Macaé e das Ostras

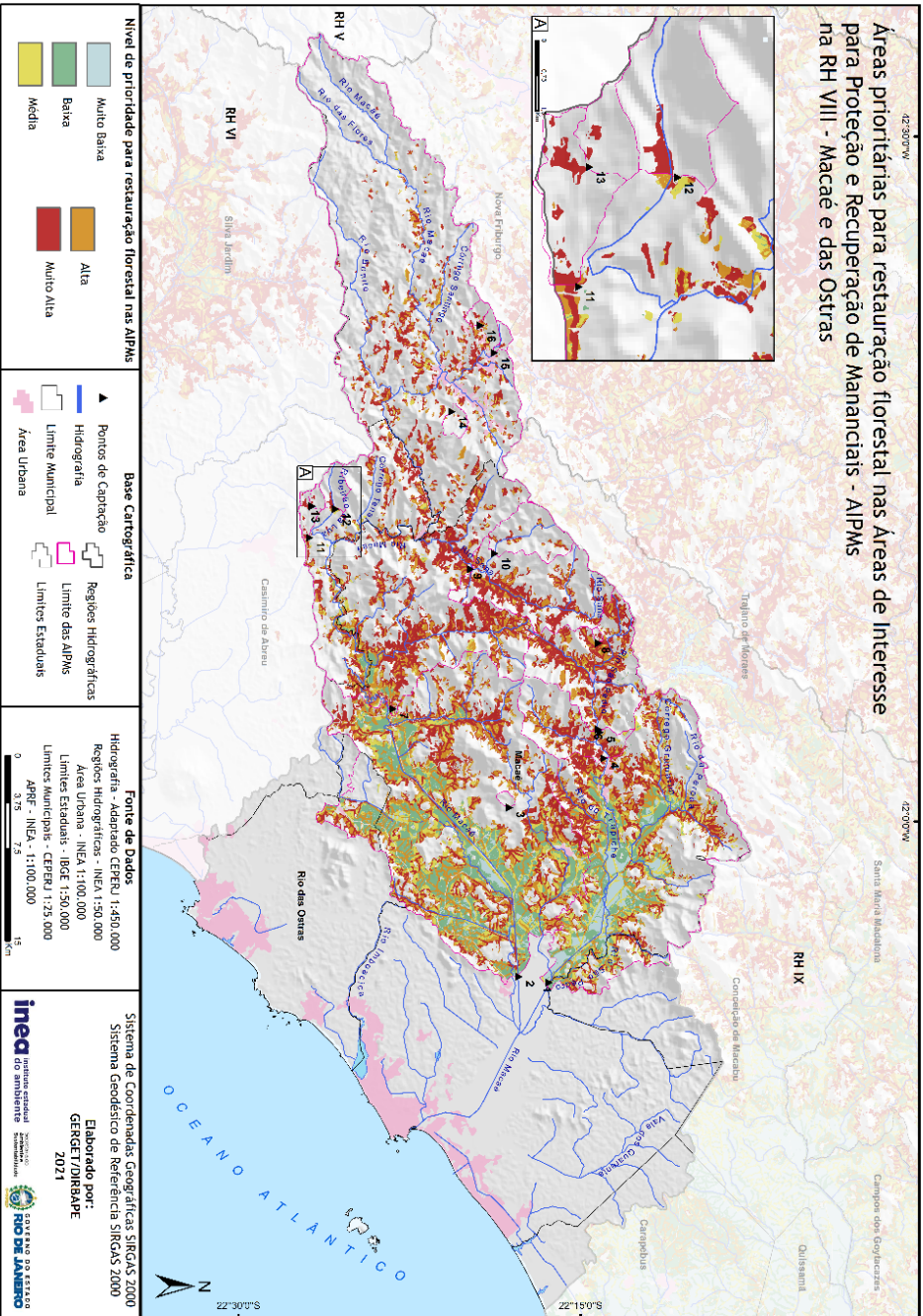



Governo do Estado do Rio de Janeiro
 Secretaria de Estado do Ambiente – SEA
 Conselho Estadual de Recursos Hídricos – CERHI

Mapa 19 – Áreas prioritárias para restauração florestal visando à proteção e recuperação de mananciais (APRF) da Região Hidrográfica IX – Baixo Paraíba do Sul e Itabapoana

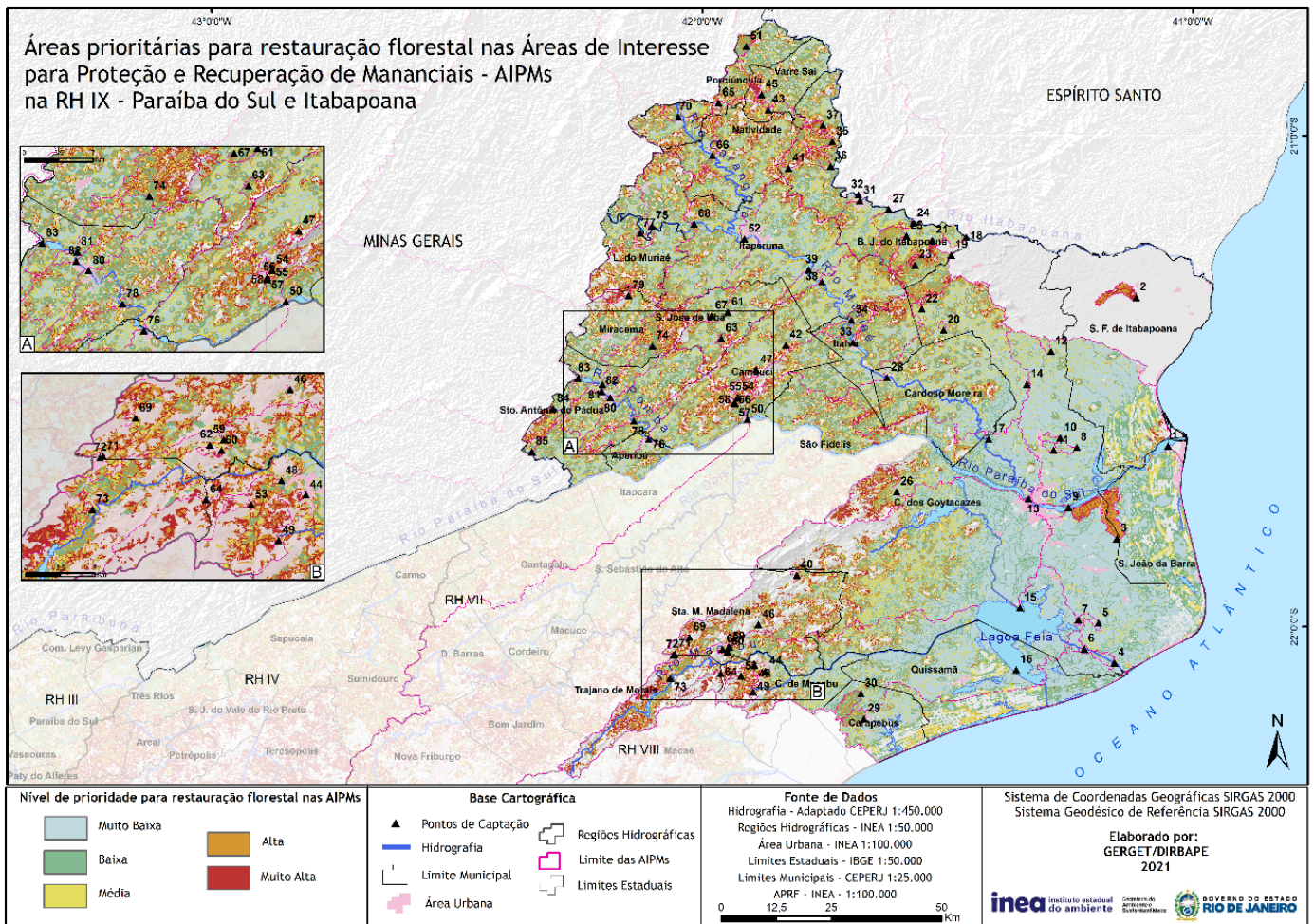

Philipe Campello Costa Brondi da Silva
 Presidente do CONDIR