

RELATÓRIO DE LOGÍSTICA REVERSA DO ESTADO DO RIO DE JANEIRO - 2023 (REPORTE 2024)

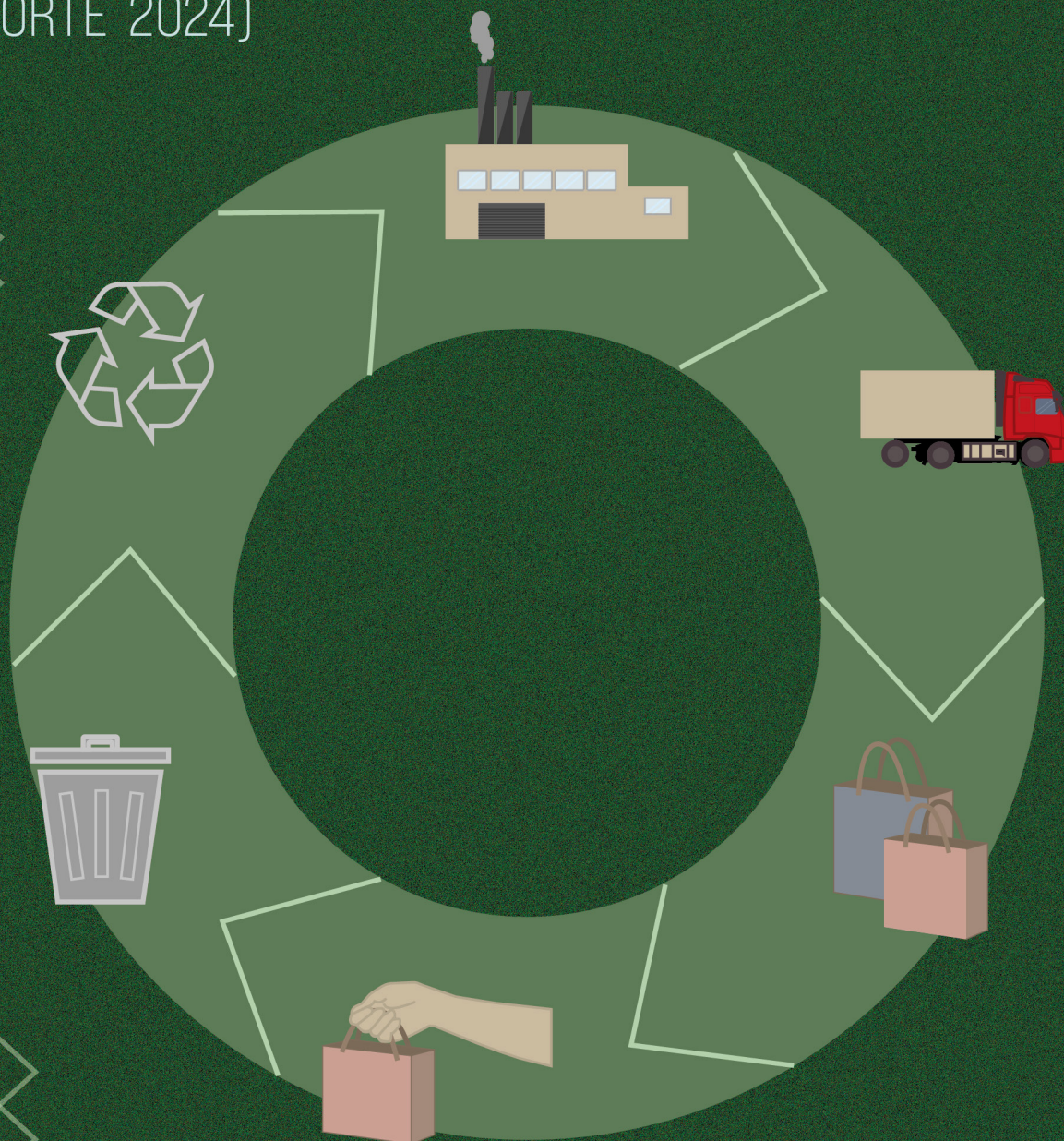

Superintendência de Resíduos Sólidos e Economia Circular (SUPREC)
Subsecretaria de Recursos Hídricos e Sustentabilidade Ambiental (SUBRHISA)

GOVERNO DO ESTADO DO RIO DE JANEIRO

Ricardo Couto de Castro
Governador em exercício

SECRETARIA DE ESTADO DO AMBIENTE E SUSTENTABILIDADE – SEAS

RODRIGO TOSTES DE ALENCAR MASCARENHAS
Secretário de estado do Ambiente e Sustentabilidade

Ana Larronda Asti
Subsecretária de Recursos Hídricos e Sustentabilidade Ambiental (SUBRHISA)

Mona Rotolo Maçano
Superintendente de Resíduos Sólidos e Economia Circular (SUPREC)



RELATÓRIO DE **LOGÍSTICA REVERSA** DO ESTADO DO RIO DE JANEIRO - 2023 (REPORTE 2024)

**EQUIPE TÉCNICA DA SUPERINTENDÊNCIA DE RESÍDUOS SÓLIDOS
E ECONOMIA CIRCULAR (SUPREC/SEAS)**

Mona Rotolo Maçano
Isabelle de Souza de Oliveira
Lohana Ellen Couto Ducasble

Rio de Janeiro, maio de 2026

Produção Editorial

Gerência de Publicações e Acervo Técnico
(GERPAT)

Coordenação Editorial

Tania Machado

Copidesque

Tania Machado

Revisão

Karin Thiele Q. Dracxler
Isabela Costa Godoy

Projeto Gráfico e Diagramação

Marcus Vinicius Reis Gama

Direitos desta edição da Secretaria de Estado do Ambiente e Sustentabilidade (SEAS)

Subsecretaria de Recursos Hídricos e Sustentabilidade Ambiental (SUBRHISA)

Superintendência de Resíduos Sólidos e Economia Circular (SUPREC)

Avenida Venezuela, 110 - 5º andar - Saúde
CEP 20081-312 Rio de Janeiro - RJ

Informações:

suprec.seas@gmail.com
suprec@ambiente.rj.gov.br
[https://www.seas.rj.gov.br/
Logistica-Reversa](https://www.seas.rj.gov.br/Logistica-Reversa)

Qualquer parte desta publicação pode ser reproduzida, desde que citada a fonte.

Disponível em:

[https://www.inea.rj.gov.br/publicacoes/
publicacoes-inea/relatorios-e-inventarios/](https://www.inea.rj.gov.br/publicacoes/publicacoes-inea/relatorios-e-inventarios/)

Como referenciar esta publicação:
RIO DE JANEIRO (Estado). Secretaria de Estado do Ambiente e Sustentabilidade. **Relatório de Logística Reversa do estado do Rio de Janeiro - 2023** (Reporte 2024). Equipe técnica: Mona Rotolo Maçano, Isabelle de Souza de Oliveira, Lohana Ellen Couto Ducasble. Rio de Janeiro: SEAS, 2026. 364p.

Ficha catalográfica elaborada pela Biblioteca Central do INEA

R585r Rio de Janeiro (Estado). Secretaria de Estado do Ambiente e Sustentabilidade. Relatório de Logística Reversa do estado do Rio de Janeiro - 2023 (Reporte 2024) / Secretaria de Estado do Ambiente e Sustentabilidade; Equipe técnica: Mona Rotolo Maçano, Isabelle de Souza de Oliveira, Lohana Ellen Couto Ducasble. – Rio de Janeiro, 2026.

364 p.: il. col.

1. Logística reversa – Rio de Janeiro (Estado). 2. Resíduos sólidos – Rio de Janeiro (Estado). 3. Gestão ambiental – Rio de Janeiro (Estado). 4. Economia circular – Rio de Janeiro (Estado). I. Título. II. Maçano, Mona Rotolo. III. Oliveira, Isabelle de Souza de. Ducasble, Lohana Ellen Couto.

CDU 628.4.043(815.3)



APRESENTAÇÃO

A Secretaria de Estado do Ambiente e Sustentabilidade (SEAS) apresenta o Relatório de Logística Reversa do estado do Rio de Janeiro referente ao ano de recuperação de 2023 (reportado em 2024), elaborado a partir das informações prestadas à secretaria pelo setor empresarial e pelas entidades gestoras responsáveis pela implementação dos sistemas de logística reversa no território fluminense.

Este documento tem como objetivo consolidar, analisar e dar transparência aos dados relativos ao cumprimento das obrigações previstas na Política Nacional de Resíduos Sólidos (Lei nº 12.305/2010), na Lei Estadual nº 8.151/2018 e no Decreto Estadual nº 48.354/2023, oferecendo um panorama atualizado sobre o desempenho dos sistemas de logística reversa no estado. Esses dados subsidiam a formulação, o monitoramento e o aprimoramento de políticas públicas voltadas à logística reversa e à promoção da economia circular.

O relatório foi construído com base nos dados autodeclarados das empresas e entidades gestoras no ano de 2024, e contempla diferentes tipologias de produtos e embalagens, especialmente embalagens em geral, baterias de chumbo-ácido, embalagens de óleo lubrificante, lâmpadas e medicamentos domiciliares vencidos ou em desuso. Trata-se do primeiro ciclo em que parte dessas tipologias passou a ser reportada diretamente ao órgão ambiental estadual, em decorrência dos avanços normativos recentes.

Cabe informar que o ciclo de cumprimento da logística reversa é estruturado em três etapas temporais distintas: o ano-base, correspondente ao período de colocação de produtos e/ou embalagens no mercado fluminense; o ano de recuperação, subsequente ao ano-base, no qual os produtos e/ou embalagens são efetivamente objeto das ações de logística reversa; e o ano de reporte, também subsequente, em que os resultados obtidos devem ser formalmente apresentados à SEAS. Nesse sentido, a elaboração do presente Relatório Estadual ocorre no período posterior ao encerramento desse ciclo, contemplando a consolidação e análise dos resultados efetivamente alcançados.

Ao apresentar a evolução dos indicadores, os resultados alcançados e os principais desafios identificados, este relatório reafirma o compromisso do estado do Rio de Janeiro com o fortalecimento da logística reversa como instrumento estratégico de gestão ambiental. Além disso, evidencia a importância da atuação integrada entre o poder público, o setor empresarial e a sociedade para a construção de soluções sustentáveis, capazes de reduzir impactos ambientais, promover a destinação adequada de resíduos e impulsionar a transição para modelos produtivos mais circulares.

Espera-se que as informações aqui consolidadas contribuam para o aprimoramento contínuo dos sistemas existentes, incentivem a ampliação da adesão e da capilaridade territorial, e orientem a tomada de decisão no âmbito da gestão pública estadual.

LOHANA DUCASBLE

Superintendência de Resíduos Sólidos e Economia Circular (SUPREC – SEAS)



SUMÁRIO

1. CONTEXTUALIZAÇÃO	5
2. ARCABOUÇO LEGAL E NORMATIVO (ANO 2023)	5
3. ESCOPO	6
4. OBJETIVO	6
5. METODOLOGIA	6
6. EMBALAGENS EM GERAL	7
6.1 Investimentos	11
6.2 Análise por tipo de material das embalagens em geral inseridas e recuperadas no estado do Rio de Janeiro	13
6.3 Vidro Retornável	17
7. BATERIAS DE CHUMBO-ÁCIDO	18
8. ÓLEOS LUBRIFICANTES	20
9. LÂMPADAS	22
10. MEDICAMENTOS	23
11. CONSIDERAÇÕES FINAIS	25
ANEXOS	27
Anexo 1 - entidades gestoras/ representativas e empresas individuais	27
Anexo 2 - Empresas Aderentes aos sistemas de logística reversa - 2023	28
Anexo 3 - cooperativas envolvidas nos sistemas de logística reversa de embalagens em geral - 2023	362
Anexo 4 - operadores logísticos privados envolvidos nos sistemas de logística reversa de embalagens em geral - 2023	363

1. CONTEXTUALIZAÇÃO

A logística reversa, instituída pela Política Nacional de Resíduos Sólidos (PNRS), constitui um instrumento de desenvolvimento econômico e social caracterizado por um conjunto de ações, procedimentos e meios destinados a viabilizar a coleta e a restituição de produtos e embalagens pós-consumo ao setor empresarial, para reaproveitamento em seu ciclo produtivo ou outra destinação ambientalmente adequada.

A Lei Estadual nº 8.151/2018 instituiu o sistema de logística reversa de embalagens e resíduos de embalagens no território fluminense, estabelecendo, ainda, a obrigatoriedade de comprovação do seu cumprimento. Nesse contexto, o setor empresarial deve declarar anualmente ao órgão ambiental competente o quantitativo de embalagens colocadas no mercado, bem como o percentual efetivamente destinado à reciclagem.

Posteriormente, foi publicado o Decreto Estadual nº 48.354/2023 que regulamentou as diretrizes gerais para a implementação da logística reversa no estado do Rio de Janeiro, ampliando os mecanismos de operacionalização e possibilitando a exigência de comprovação do cumprimento das obrigações relacionadas às demais tipologias de produtos sujeitas à logística reversa, conforme previstas no art. 33 da Lei Federal nº 12.305/2010.

2. ARCABOUÇO LEGAL E NORMATIVO (ANO 2023)

Lei Federal nº 12.305, de 02 de agosto de 2010, que institui a Política Nacional de Resíduos Sólidos;

Decreto Federal nº 10.936, de 12 de janeiro de 2022, que regulamenta a Lei nº 12.305/2010;

Decreto Federal nº 11.413, de 13 de fevereiro de 2023, que institui o Certificado de Crédito de Reciclagem de Logística Reversa, o Certificado de Estruturação e Reciclagem de Embalagens em Geral e o Certificado de Crédito de Massa Futura;

Lei Estadual nº 4.191, de 30 de setembro de 2003, que dispõe sobre a Política Estadual de Resíduos Sólidos;

Lei Estadual nº 8.151, de 01 de novembro de 2018, que institui o sistema de logística reversa de embalagens e resíduos de embalagens, no âmbito do estado do Rio de Janeiro;

Decreto Estadual nº 48.354, de 03 de fevereiro de 2023, que institui o regulamento geral de logística reversa do estado do Rio de Janeiro; e

Resolução SEAS nº 13, de 13 de maio de 2019, que regulamenta o Ato Declaratório de Embalagens e o Plano de Metas e Investimentos estabelecidos no sistema de logística reversa de embalagens e resíduos de embalagens.

3. ESCOPO

O escopo do presente relatório compreende a análise e a consolidação dos dados declarados por empresas e entidades gestoras relativas ao cumprimento das obrigações de logística reversa de produtos e embalagens em geral no estado do Rio de Janeiro, em conformidade com a Lei Estadual nº 8.151/2018 e o Decreto Estadual nº 48.354/2023.

Nesse contexto, são sintetizadas informações estratégicas destinadas a subsidiar a formulação, o monitoramento e o aprimoramento de políticas públicas no âmbito da gestão de resíduos sólidos.

Ressalta-se que o presente relatório não contempla a análise dos dados referentes à coleta municipal de resíduos sólidos, tampouco a avaliação da efetividade dos sistemas de logística reversa em relação aos serviços públicos municipais de limpeza urbana e manejo de resíduos sólidos.

4. OBJETIVO

O objetivo é apresentar uma análise abrangente do estágio atual de implementação e cumprimento das obrigações relacionadas à logística reversa no estado do Rio de Janeiro, permitindo a identificação de avanços, desafios e oportunidades de aprimoramento dos sistemas implementados.

Busca-se, ainda, subsidiar a formulação e o aperfeiçoamento de políticas públicas, bem como o desenvolvimento de estratégias de gestão ambiental voltadas ao acompanhamento do desempenho dos sistemas de logística reversa.

5. METODOLOGIA

O ciclo de cumprimento da logística reversa é estruturado em três etapas temporais distintas: (i) o ano-base, correspondente ao período de colocação de produtos e/ou embalagens no mercado fluminense; (ii) o ano de recuperação, subsequente ao ano-base, no qual os produtos e/ou embalagens são efetivamente objeto das ações de logística reversa; e, (iii) o ano de reporte, também subsequente, em que os resultados obtidos devem ser formalmente apresentados à SEAS. Assim, a elaboração do presente Relatório Estadual ocorre no período posterior ao encerramento desse ciclo, contemplando a consolidação e análise dos resultados efetivamente alcançados.

Em 2024, foram recebidas, por meio de formulário padronizado do Relatório Anual — nas modalidades individual e coletiva —, os dados autodeclarados referentes ao cumprimento das obrigações dos sistemas de logística reversa relativas ao ano de recuperação de 2023.

O reporte foi realizado por 10 empresas na modalidade individual e 19 entidades gestoras e/ou representativas na modalidade coletiva, abrangendo produtos e embalagens em geral.

As empresas e entidades, cujos relatórios foram aprovados e considerados na análise que subsidiou a elaboração do presente documento, encontram-se relacionadas no Anexo I.

As 19 entidades que realizaram o reporte do cumprimento das obrigações são responsáveis por sistemas de logística reversa referentes às seguintes tipologias: embalagens em geral; baterias

de chumbo-ácido; óleos lubrificantes, resíduos e embalagens; lâmpadas fluorescentes, de vapor de sódio e mercúrio e de luz mista; e medicamentos domiciliares vencidos ou em desuso, de uso humano, industrializados ou manipulados, e suas respectivas embalagens.

As entidades gestoras ou representativas das demais tipologias previstas no artigo 1º do Decreto Estadual nº 48.354/2023 não realizaram o reporte de informações relativas aos seus sistemas de logística reversa no estado do Rio de Janeiro no período analisado.

A análise foi fundamentada nos dados reportados no exercício de 2024, referentes ao ano de recuperação de 2023, com foco na verificação da conformidade com a legislação estadual vigente. Foram considerados, para fins de consolidação, os quantitativos autodeclarados relativos ao volume de produtos e embalagens colocados no mercado fluminense e ao volume comprovadamente encaminhado à reciclagem ou a outras formas de destinação ambientalmente adequada, bem como o atendimento às metas estabelecidas em âmbito estadual e federal.

O formulário do Relatório Anual foi estruturado em 6 (seis) seções distintas, as quais foram devidamente preenchidas e apresentadas pelo setor empresarial à SEAS.

Na primeira e na segunda seções, foram informados, respectivamente, os dados de identificação das declarantes e aqueles relativos à operacionalização dos sistemas de logística reversa.

Na terceira seção, foram declaradas as quantidades de produtos ou embalagens colocadas no mercado fluminense no ano-base de 2022, bem como os quantitativos comprovadamente recuperados no ano de recuperação de 2023.

A quarta seção contemplou as informações relativas aos investimentos realizados pelos sistemas de embalagens em geral, em atendimento ao disposto no art. 11 da Lei Estadual nº 8.151/2018.

Na quinta seção foi comunicado o cumprimento ao Decreto Federal nº 11.413/2023, especialmente no que se refere aos procedimentos de verificação de resultados.

Por fim, a sexta seção foi destinada ao registro de outros resultados e informações complementares consideradas relevantes pelos declarantes.

Após a análise técnica das informações recebidas, procedeu-se à consolidação dos dados reportados, resultando na elaboração do presente relatório, o qual sistematiza os principais resultados, ações e investimentos declarados no âmbito dos sistemas de logística reversa.

6. EMBALAGENS EM GERAL

No ano de recuperação de 2023, 14.178 (quatorze mil, cento e setenta e oito) Cadastros Nacionais da Pessoa Jurídica (CNPJs) cumpriram suas obrigações relativas ao reporte de informações no âmbito da logística reversa, por intermédio de 6 (seis) empresas na modalidade individual e 15 (quinze) entidades gestoras/representativas, estas últimas operando sob o modelo coletivo.

A relação completa das empresas reportadas é apresentada no Anexo 2. As informações reportadas referem-se à reciclagem dos seguintes tipos de materiais de embalagens em geral: papel e papelão, plástico, metal e vidro.

No período analisado, o volume total de embalagens, em geral inseridas no mercado do estado do Rio de Janeiro, totalizou 353.429,09 toneladas. Desse montante, verificou-se que 110.202,37 toneladas foram reintroduzidas em ciclos produtivos por meio dos sistemas de logística reversa, correspondendo a um índice de recuperação de 31,18% em massa.

Tabela 1 - Quantitativo de embalagens em geral inseridas no mercado e embalagens recuperadas no estado do Rio de Janeiro

CNPJs Reportados	Quantidade de embalagens inseridas no mercado fluminense (t/ano)	Quantidade de embalagens recuperadas (t/ano)	Índice de recuperação
14.178	353.429,09	110.202,37	31,18%

Fonte: SUPREC/SUBRHISA/SEAS.

A reciclagem, conforme definida na Política Nacional de Resíduos Sólidos (PNRS), é uma das principais estratégias de desvio de resíduos dos aterros. Ao envolver a transformação dos materiais para sua reintrodução em cadeias produtivas, a reciclagem causa, consequentemente, uma redução significativa de impactos ao ambiente.

Destaca-se que a meta mínima de recuperação estabelecida para o ano de 2023, conforme previsto no Acordo Setorial Nacional de Embalagens em Geral, corresponde a 22%. Nesse contexto, cabe aos atores envolvidos na implementação dos sistemas de logística reversa não apenas assegurar o cumprimento desse patamar mínimo, mas também envidar esforços contínuos para sua ampliação progressiva, com vistas ao atendimento às metas previstas para os ciclos subsequentes, cujos percentuais projetados já se apresentam em níveis mais elevados, conforme estabelecido no Plano Nacional de Resíduos Sólidos (Planares).

As informações analisadas demonstram a atuação dos sistemas de logística reversa de embalagens, por meio da operação de cooperativas, operadores logísticos privados e pontos de entrega, coleta e recebimento de materiais recicláveis em geral, em 35 municípios do estado do Rio de Janeiro, considerados sem duplicidade: Araruama, Armação dos Búzios, Barra do Piraí, Barra Mansa, Belford Roxo, Cabo Frio, Cachoeiras de Macacu, Campos dos Goytacazes, Cardoso Moreira, Duque de Caxias, Itaboraí, Itaguaí, Itaperuna, Japeri, Macaé, Magé, Mangaratiba, Maricá, Mesquita, Miguel Pereira, Niterói, Nova Friburgo, Nova Iguaçu, Paraty, Petrópolis, Piraí, Resende, Rio de Janeiro, São Gonçalo, São João da Barra, São João de Meriti, Teresópolis, Três Rios, Valença e Volta Redonda (Figura 1).

Figura 1: Municípios com cooperativas (2023)

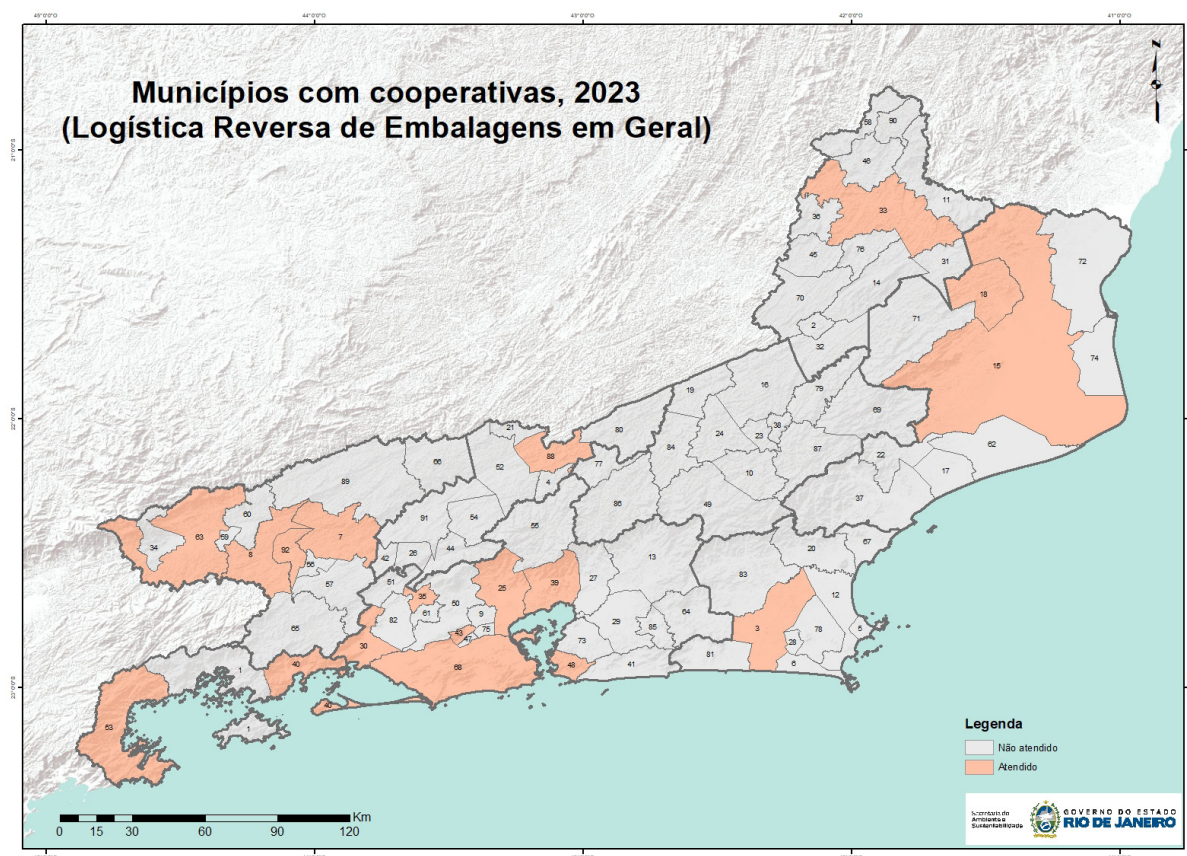

Fonte: SUPREC/SUBRHISA/SEAS.

Verificou-se, portanto, o reporte de 47 cooperativas, envolvendo aproximadamente 528 catadoras(es) de materiais recicláveis, que participaram dos sistemas de logística reversa operados no território estadual. Essas cooperativas encontram-se distribuídas em 18 municípios, a saber: Araruama (3), Barra do Pirai (7), Barra Mansa (8), Campos dos Goytacazes (15), Cardoso Moreira (18), Duque de Caxias (25), Itaguaí (30), Itaperuna (33), Japeri (35), Magé (39), Mangaratiba (40), Mesquita (43), Niterói (48), Paraty (53), Resende (63), Rio de Janeiro (68), Três Rios (88) e Volta Redonda (92).

No âmbito desses sistemas, as cooperativas receberam, conforme o modelo de atuação adotado por cada iniciativa, capacitação, apoio técnico e operacional, remuneração pelos serviços prestados e/ou recursos destinados ao beneficiamento e à comercialização de materiais recicláveis. A relação completa das cooperativas envolvidas nos sistemas é apresentada no Anexo 3.

Cumpra-se informar que a Secretaria de Estado do Ambiente e Sustentabilidade (SEAS) disponibiliza, em seu sítio eletrônico, o Cadastro Estadual de Organizações de Cooperativas de Materiais Recicláveis¹, instituído em atendimento à Lei Estadual nº 7.634/2017.

O referido Cadastro foi criado com o objetivo de facilitar a articulação entre os grandes geradores de resíduos recicláveis e as organizações de catadores, sendo um instrumento de apoio à destinação ambientalmente adequada desses materiais. A ferramenta permite consulta às cooperativas cadastradas, bem como inserção de novos registros pelas organizações interessadas.

¹ Cadastro Estadual de Organizações de Cooperativas de Materiais Recicláveis: <http://200.20.53.7/hotsitecatadores/>.

Além da atuação das cooperativas, foram reportados 51 operadores logísticos privados, integrantes dos sistemas de logística reversa, distribuídos em 16 municípios do estado do Rio de Janeiro (Figura 1): Araruama, Barra Mansa, Belford Roxo, Cachoeiras de Macacu, Campos dos Goytacazes, Duque de Caxias, Itaboraí, Itaguaí, Nova Friburgo, Petrópolis, Barra do Piraí, Resende, Rio de Janeiro, São Gonçalo, São João de Meriti e Volta Redonda.

A relação completa dos operadores logísticos privados envolvidos nos sistemas é apresentada no Anexo 4.

Figura 2: Municípios com operadores privados e pontos de entrega, coleta e recebimento de materiais recicláveis (2023)

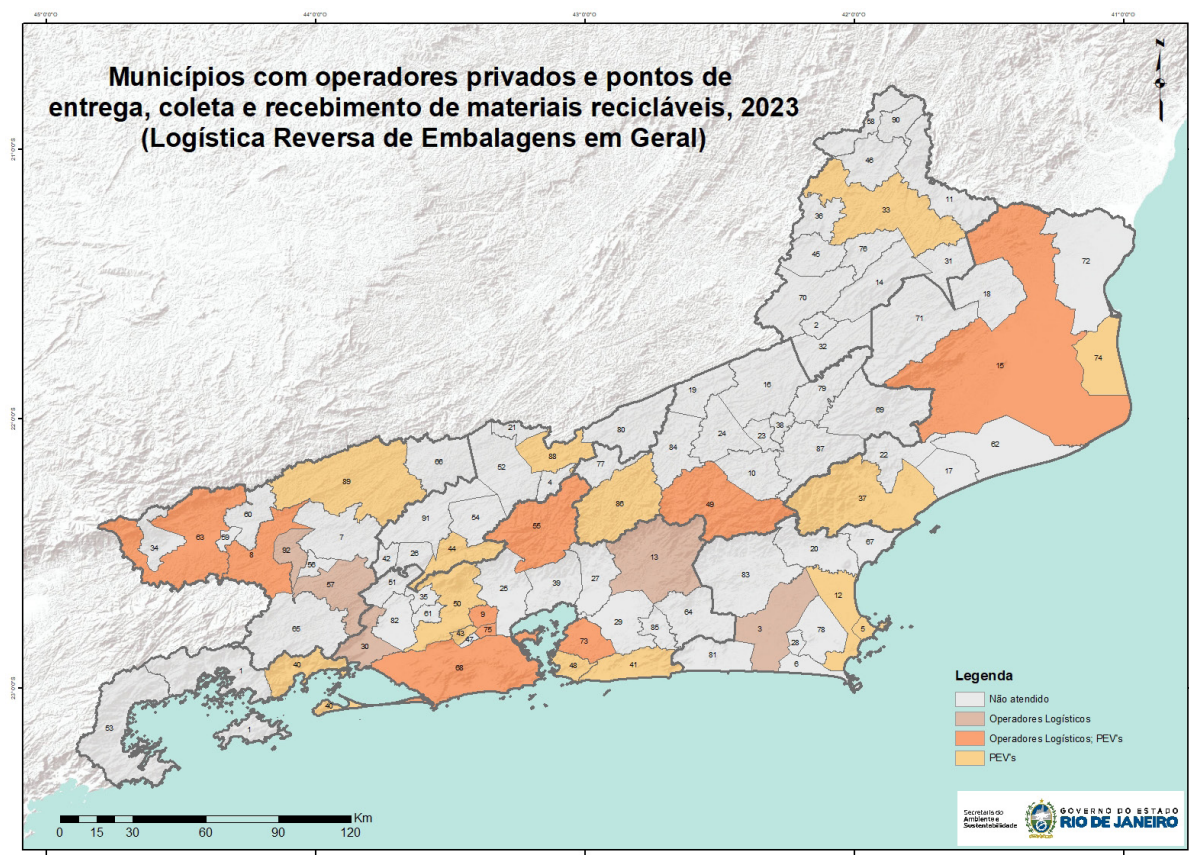

Fonte: SUPREC/SUBRHISA/SEAS.

Foram também informados aproximadamente 224 pontos de entrega, coleta e recebimento de materiais recicláveis, operados por cinco sistemas de logística reversa de embalagens em geral. Esses pontos encontram-se distribuídos em 23 municípios: Armação dos Búzios (5), Barra Mansa (8), Cabo Frio (12), Campos dos Goytacazes (15), Duque de Caxias (25), Itaperuna (33), Macaé (37), Mangaratiba (40), Maricá (41), Mesquita (43), Miguel Pereira (44), Niterói (48), Nova Friburgo (49), Nova Iguaçu (50), Petrópolis (55), Resende (63), Rio de Janeiro (68), São Gonçalo (73), São João da Barra (74), São João de Meriti (75), Teresópolis (86), Três Rios (88) e Valença (89).

Observa-se, portanto, que, ao se considerar conjuntamente a atuação das cooperativas, dos operadores logísticos privados e dos pontos de entrega, coleta e recebimento, os sistemas de logística reversa apresentam abrangência territorial em todas as oito Regiões Administrativas do

estado do Rio de Janeiro, com atuação em, pelo menos, um município em cada região, evidenciando capilaridade operacional e alcance estadual dos sistemas implementados.

6.1 INVESTIMENTOS

De maneira geral, as informações relativas aos investimentos realizados pelos sistemas de embalagens em geral atendem ao disposto no art. 11 da Lei Estadual nº 8.151/2018.

Em relação aos investimentos efetuados, verifica-se que a distribuição dos recursos destinados ao apoio às associações e cooperativas de catadoras(es) de materiais recicláveis, em 2023, foi realizada de acordo com o apresentado no Gráfico 1.

Gráfico 1 - Investimentos realizados em apoio às cooperativas de catadoras(es) de materiais recicláveis (2023)

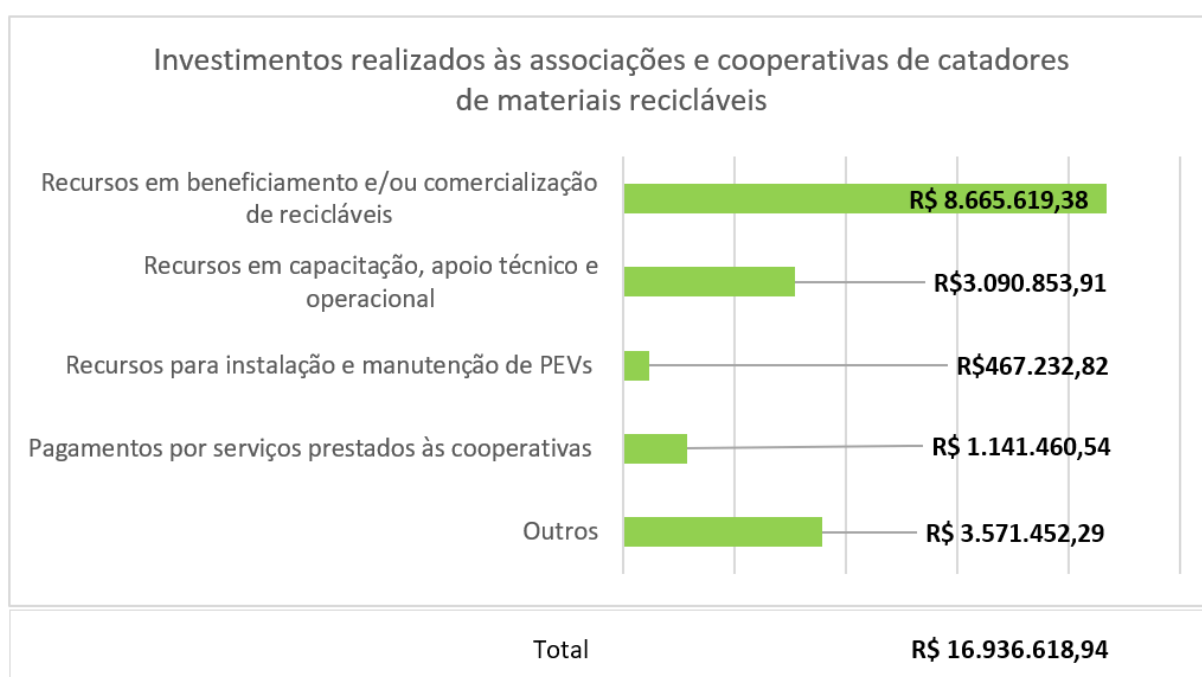

Fonte: SUPREC/SUBRHISA/SEAS

No Gráfico 1, pode-se verificar que o maior volume de recursos foi direcionado ao beneficiamento e/ou comercialização de recicláveis, no valor de R\$ 8.665.619,38. Esta categoria pode indicar fortalecimento das etapas de processamento e inserção dos materiais recicláveis no mercado, mas também pode indicar compra de Certificado de Crédito de Reciclagem de Logística Reversa para fins de cumprimento de meta.

Os recursos destinados à capacitação, apoio técnico e operacional, que totalizam R\$ 3.090.853,91, demonstram investimentos voltados ao aprimoramento da gestão, qualificação profissional e fortalecimento institucional das organizações de catadores.

Os pagamentos por serviços prestados às cooperativas somam R\$ 1.141.460,54, correspondendo à remuneração direta pelas atividades realizadas, enquanto os recursos destinados à instalação e manutenção de Pontos de Entrega Voluntária (PEVs) representam o menor volume de investimentos, com R\$ 467.232,82.

A categoria “Outros”, que abrange ações não classificadas nas demais categorias, representa o segundo maior montante, com R\$ 3.571.452,29. Ressalta-se que as empresas e entidades gestoras puderam justificar os valores alocados nessa rubrica, tendo sido reportadas despesas relacionadas, entre outras, à aquisição de notas fiscais e certificados de créditos de logística reversa, à realização de campanhas de divulgação e orientação sobre o descarte adequado de resíduos, bem como à doação de equipamentos. Essa categoria reflete, portanto, a diversidade de iniciativas complementares voltadas ao fortalecimento das cooperativas.

A Tabela 2 apresenta a consolidação dos valores aplicados pelos sistemas de logística reversa de embalagens em geral no ano de recuperação de 2023, discriminados por entidade gestora ou empresa individual e por categoria de investimento.

Tabela 2 – Valores aplicados pelos sistemas de logística reversa de embalagens em geral (2023)

Entidade Gestora/ Empresa Individual	Investimentos					Total
	Recursos em capacitação, apoio técnico e operacional	Pagamentos por serviços prestados às cooperativas	Recursos para instalação e manutenção de PEVs	Recursos em beneficiamento e/ou comercialização de recicláveis	Outros	
ABIHPEC	R\$ 110.658,64	-	-	R\$ 213.990,27	R\$ 1.394.146,20	R\$ 1.718.795,11
AMBIPAR	-	-	-	R\$ 112.487,15	-	R\$ 112.487,15
Coalizão Embalagens	R\$ 1.118.342,31	R\$ 865.240,48	R\$ 353.832,82	-	-	R\$ 2.337.415,61
ESG Cred. LTDA.	-	-	-	-	R\$ 1.569,44	R\$ 1.569,44
Giro	-	R\$ 163.448,00	-	-	R\$ 1.916.739,35	R\$ 2.080.187,35
Granfino S.A.	R\$ 35.500,47	-	-	-	-	R\$ 35.500,47
Grupo Muda	-	-	-	R\$ 4.971,14	-	R\$ 4.971,14
ILOG	-	-	-	-	R\$ 1.741,30	R\$ 1.741,30
Instituto Recicleiros	R\$ 1.018.181,36	-	-	-	-	R\$ 1.018.181,36
Instituto Rever	-	R\$ 1.269,06	-	R\$ 131.751,12	-	R\$ 133.020,18
Laboratórios Duprat LTDA.	-	-	-	-	R\$ 2.138,28	R\$ 2.138,28
Pegada Neutra	R\$ 500,00	R\$ 1.606,00	-	-	-	R\$ 2.106,00
POLEN	R\$ 30.000,00	R\$ 109.897,00	-	-	R\$ 250.000,00	R\$ 389.897,00
Pragma	R\$ 534.744,57	-	-	R\$ 179.715,40	-	R\$ 714.459,97
Prolata	R\$ 212.400,00	-	R\$ 113.400,00	R\$ 8.022.704,30	R\$ 5.117,72	R\$ 8.353.622,02
Tudo Legal Ind. e Com. LTDA.	R\$ 30.526,56	-	-	-	-	R\$ 30.526,56
TOTAL GERAL						R\$ 16.936.618,94

Fonte: SUPREC/SUBRHISA/SEAS.

De modo geral, o Gráfico 1 e a Tabela 2 demonstram os investimentos feitos à cadeia da reciclagem, especialmente no beneficiamento e na comercialização de materiais, além das ações de capacitação, remuneração, infraestrutura e apoio ao desenvolvimento das cooperativas de catadores. No período analisado, os investimentos declarados totalizaram R\$ 16.936.618,94.

Vale ressaltar que os valores informados pelas empresas e entidades gestoras possuem caráter autodeclaratório, sendo apresentados apenas para fins de atendimento à Lei Estadual nº 8.151/2018, sem a obrigatoriedade de apresentação de documentação comprobatória por parte dos responsáveis no âmbito deste reporte. Assim sendo, a SEAS não realiza a rastreabilidade ou verificação detalhada dessas informações, razão pela qual os dados devem ser compreendidos como de natureza declaratória.

6.2 ANÁLISE POR TIPO DE MATERIAL DAS EMBALAGENS EM GERAL INSERIDAS E RECUPERADAS NO ESTADO DO RIO DE JANEIRO

A seguir, o Gráfico 2 apresenta a análise da quantidade de embalagens em geral inseridas no mercado do estado do Rio de Janeiro no ano-base de 2022, segmentada por tipo de material. A avaliação por categoria permite compreender a composição do fluxo de embalagens colocadas no mercado fluminense, subsidiando a análise comparativa com os quantitativos posteriormente recuperados pelos sistemas de logística reversa.

Gráfico 2 – Embalagens em geral inseridas no mercado, por tipo de material (Ano-base 2022)

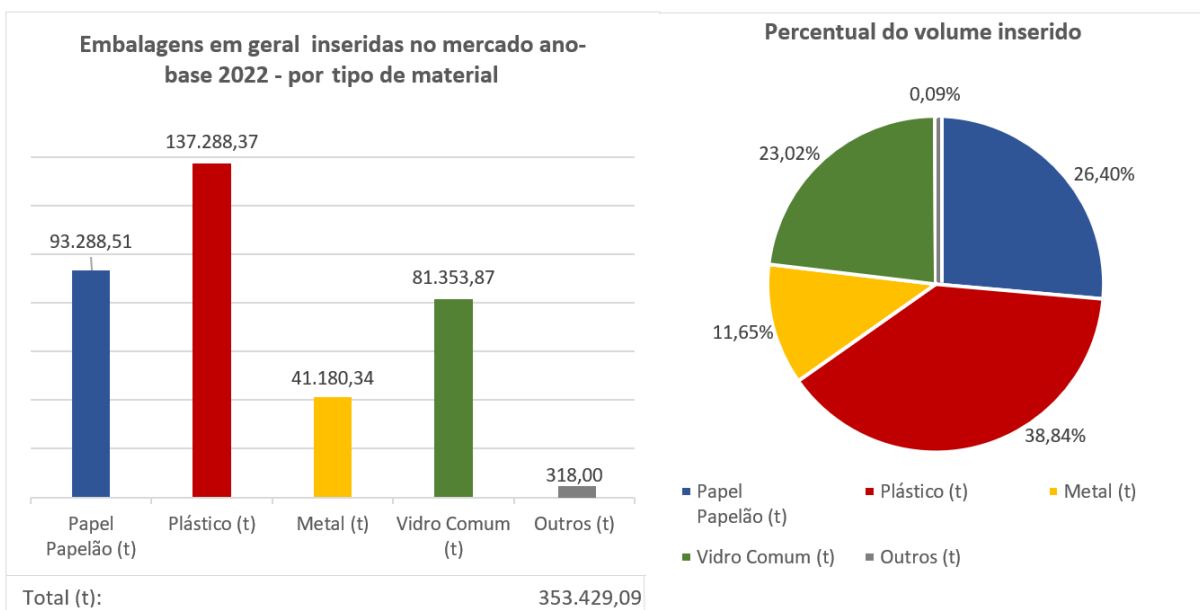

Fonte: SUPREC/SUBRHISA/SEAS.

No período analisado, foram inseridas no mercado estadual 353.429,09 toneladas de embalagens em geral, distribuídas entre os principais materiais recicláveis. Observa-se que o plástico representa a maior parcela do volume total, com 137.288,37 toneladas, correspondendo a 38,84% do total inserido. Em seguida, destacam-se as embalagens de papel e papelão, com 93.288,51 toneladas, equivalentes a 26,40%. E as embalagens de vidro comum, que totalizaram 81.353,87 toneladas, representam 23,02% do volume inserido.

As embalagens do tipo metal corresponderam a 41.180,34 toneladas, equivalendo a 11,65% do total, enquanto as classificadas como outros materiais apresentou participação residual, com 318 toneladas, representando 0,09% do total.

A distribuição observada evidencia a predominância de embalagens plásticas no mercado fluminense, seguida por papel e papelão e vidro.

O Gráfico 3 apresenta a quantidade de embalagens, em geral reintroduzidas pelos sistemas de logística reversa no ano de recuperação de 2023, segmentada por tipo de material. Dessa forma, é possível identificar a participação relativa de cada material no total efetivamente reinserido em ciclos produtivos, subsidiando a verificação do desempenho operacional dos sistemas implementados.

Gráfico 3 - Embalagens em geral recuperadas por tipo de material (2023)

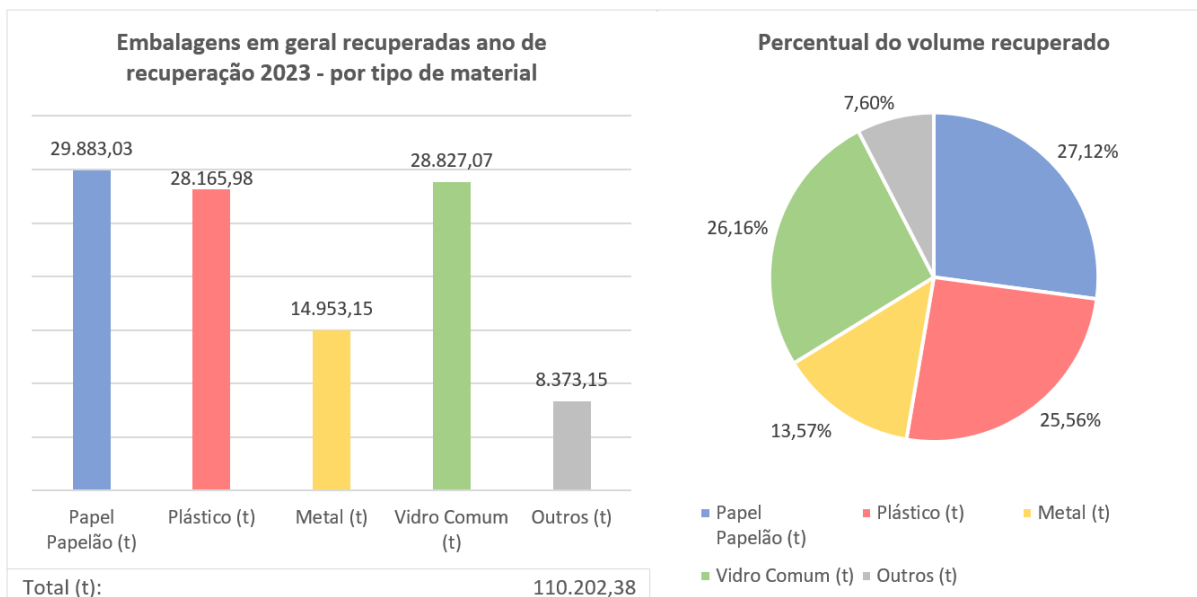

Fonte: SUPREC/SUBRHISA/SEAS.

Foram recuperadas 110.202,38 toneladas de embalagens no total. Observa-se que o papel e o papelão apresentam o maior volume recuperado, totalizando 29.883,03 toneladas, o que corresponde a 27,12% do total recuperado. Em seguida, destacam-se o vidro comum, com 28.827,07 toneladas, correspondendo a 26,16%, e o plástico, com 28.165,98 toneladas, correspondendo a 25,56%.

As embalagens de metal totalizaram 14.953,15 toneladas, representando 13,57% do volume recuperado, enquanto a categoria “outros materiais” registrou 8.373,15 toneladas, equivalentes a 7,60% do total.

Ao se comparar os dados das embalagens inseridas no mercado com aqueles efetivamente recuperados pelos sistemas de logística reversa, observa-se diferença relevante na participação relativa de cada material.

O plástico, embora represente a maior parcela das embalagens inseridas no mercado, correspondendo a 38,84%, apresenta participação proporcionalmente inferior no volume recuperado, correspondendo a 25,56%, indicando potencial espaço para ampliação da eficiência na recuperação desse material.

Por outro lado, o papel e o papelão e o vidro comum apresentam desempenho proporcionalmente mais equilibrado entre inserção e recuperação. O papel e o papelão correspondem a 26,40% do volume inserido e 27,12% do volume recuperado, enquanto o vidro representou 23,02% do inserido e 26,16% do recuperado. Esses dados sugerem maior aderência desses fluxos materiais às dinâmicas de coleta e reciclagem existentes nas operações dos sistemas.

O metal também apresenta comportamento relativamente estável, com 11,65% de participação no volume inserido e 13,57% no volume recuperado, demonstrando eficiência proporcional na reinserção produtiva.

Já a categoria “outros materiais”, apesar de representar apenas 0,09% do volume inserido no mercado, corresponde a 7,60% do total recuperado, evidenciando uma discrepância significativa entre inserção e recuperação.

Destaca-se que as empresas e entidades gestoras não discriminaram nem justificaram quais materiais compõem essa categoria em seus relatórios, o que impede a verificação da correspondência entre o volume inserido e o volume recuperado. Trata-se, portanto, de ponto de atenção relevante a ser acompanhado por este órgão ambiental nos próximos ciclos, com vistas ao aprimoramento da rastreabilidade das informações prestadas pelos sistemas de logística reversa.

De modo geral, a análise comparativa evidencia que, embora o volume global recuperado corresponda a aproximadamente 31% do total inserido no mercado, o desempenho varia conforme o tipo de material, sendo possível identificar maior eficiência relativa nos fluxos de papel e papelão, vidro e metal, e maior desafio estrutural na recuperação de embalagens plásticas.

O Gráfico 4 apresenta a relação entre o volume de embalagens inseridas no mercado, o volume efetivamente recuperado pelos sistemas de logística reversa e o respectivo índice de recuperação por tipo de material para 2023.

O índice de recuperação é calculado a partir da razão entre a quantidade total de resíduos efetivamente recuperados e a quantidade total de produtos ou embalagens colocados no mercado, multiplicada por 100, de modo a expressar o resultado em termos percentuais.

$$\text{Índice de Recuperação} = \left(\frac{\text{Quantidade Total Recuperada}}{\text{Quantidade Total Colocada no Mercado}} \right) \times 100$$

Gráfico 4 – Índice de recuperação por tipo de material

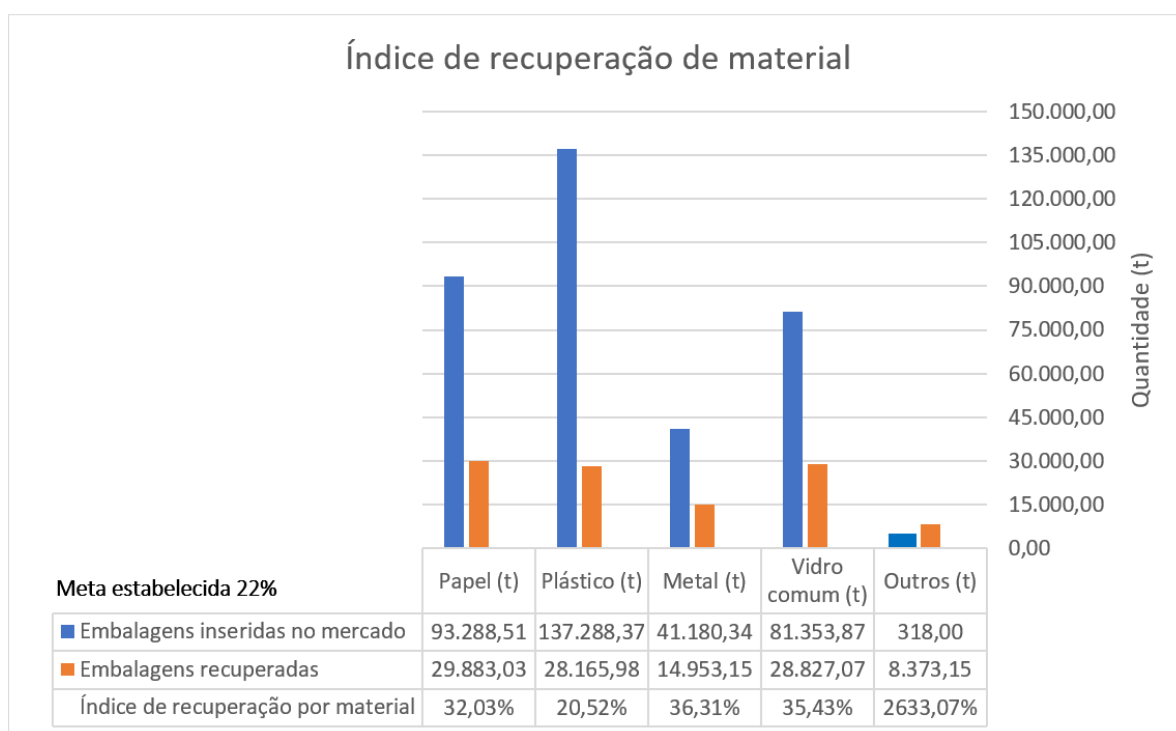

Fonte: SUPREC/SUBRHISA/SEAS

De forma geral, observa-se que os índices de recuperação variam entre os materiais. O metal apresenta o melhor desempenho proporcional, com taxa de recuperação de 36,31%, seguido do vidro comum, com 35,43%, e do papel e papelão, com 32,03%.

O plástico registra percentual inferior, correspondente a 20,52%, evidenciando maior desafio na ampliação da coleta, triagem e reinserção desse material na cadeia produtiva pelos sistemas de logística reversa. O resultado demonstra a necessidade de adoção de medidas estruturantes e de ganho de escala operacional, a fim de elevar o desempenho e assegurar o avanço no cumprimento das metas de recuperação estabelecidas.

Já a categoria “outros” apresenta percentual matematicamente elevado, com valor de 2.633,07%, resultado da mencionada falta de justificativa entre o volume inserido e o volume declarado como recuperado, o que compromete a análise técnica desta fração.

Em síntese, os dados demonstram que, apesar dos avanços observados no cumprimento das obrigações relativas à logística reversa de embalagens em geral, ainda permanecem desafios relevantes, especialmente no que se refere ao fluxo de embalagens plásticas e à qualificação e rastreabilidade das informações autodeclaradas pelos sistemas.

O monitoramento contínuo das metas, associado ao aperfeiçoamento do arcabouço legal e normativo, sobretudo quanto ao estabelecimento de metas específicas por tipo de material, pode ser fundamental para conferir maior efetividade à política pública de gestão dos resíduos sólidos.

O Gráfico 5 apresenta a evolução dos sistemas de logística reversa de embalagens em geral no estado do Rio de Janeiro, no período de 2019 a 2023, considerando o volume de embalagens inseridas no mercado, o quantitativo efetivamente recuperado e o número de CNPJs participantes dos sistemas.

Gráfico 5 – Evolução dos sistemas de logística reversa de embalagens em geral no estado do Rio de Janeiro de (2019 a 2023)

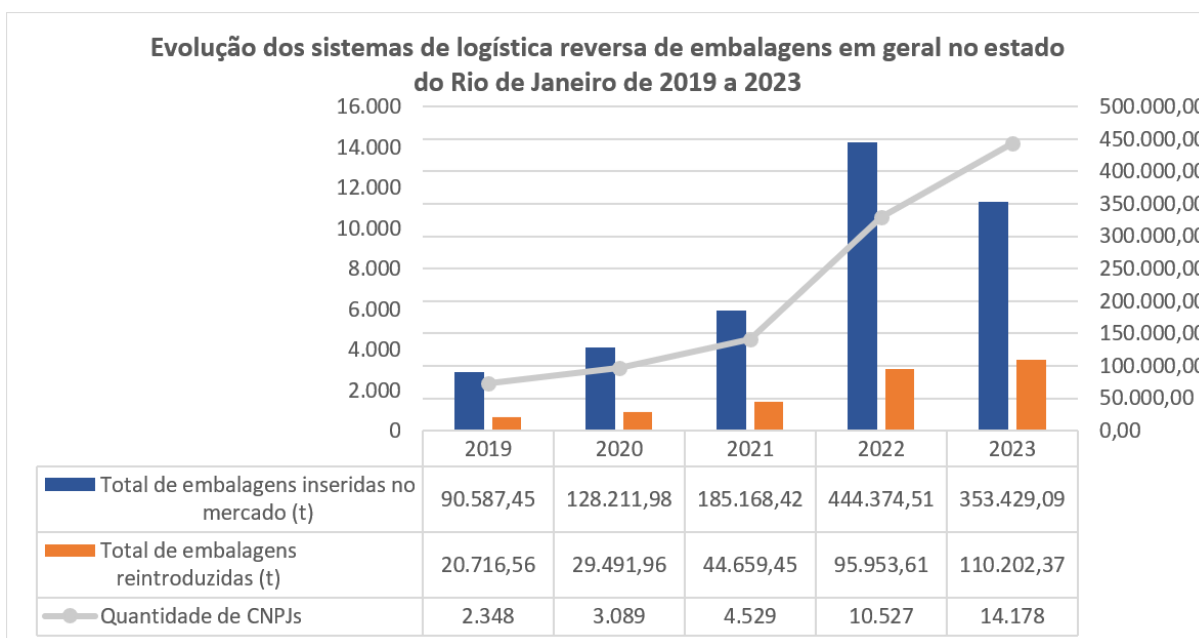

Fonte: SUPREC/SUBRHISA/SEAS.

Observa-se uma trajetória de crescimento contínuo, entre 2019 e 2022, em todos os indicadores analisados. O volume de embalagens inseridas no mercado apresentou aumento expressivo, passando de 90.587,45 toneladas em 2019 para 443.374,51 toneladas em 2022, acompanhado pelo

crescimento do volume recuperado, que evoluiu de 20.716,56 toneladas para 95.957,16 toneladas no mesmo período.

No entanto, no ano de 2023, verifica-se uma redução no volume de embalagens inseridas no mercado, que totalizou 353.429,09 toneladas, em comparação ao total observado em 2022. Até o momento, não há elementos suficientes para identificar as causas dessa variação, sendo necessário o acompanhamento dos próximos ciclos do reporte para uma análise mais consistente.

Destaca-se, ainda, ao longo do período analisado, uma evolução expressiva no número de CNPJs participantes dos sistemas de logística reversa, que passaram de 2.348 em 2019 para 14.178 em 2023, evidenciando a crescente adesão do setor empresarial ao cumprimento das obrigações estabelecidas pela política pública. Esse avanço reflete não apenas o amadurecimento dos sistemas, mas também a efetividade das ações de regulação e monitoramento no âmbito estadual.

Nesse contexto, destaca-se, mais uma vez, a relevância do arcabouço normativo instituído pelo estado do Rio de Janeiro, especialmente com a publicação do Decreto Estadual nº 48.354/2023, que fortaleceu os mecanismos de exigência, controle e transparência, contribuindo para maior engajamento dos agentes econômicos e para o aprimoramento das políticas públicas ambientais voltadas à logística reversa.

6.3 VIDRO RETORNÁVEL

Inicialmente, acentua-se que as informações referentes ao vidro retornável foram extraídas do relatório anual reportado pela entidade representativa, Sindicato Nacional da Indústria da Cerveja (Sindicerv), que opera sistema próprio e independente de distribuição, recolhimento e reaproveitamento de embalagens retornáveis, com atuação nos 92 municípios do estado do Rio de Janeiro.

Conforme dados reportados, foram inseridas no mercado fluminense 208.240,81 toneladas de embalagens de vidro retornável, das quais 197.828,77 toneladas retornaram ao sistema, resultando em um índice de recuperação de 95%.

Tal resultado decorre, sobretudo, da consolidação de um modelo logístico estruturado, baseado na reutilização direta da embalagem e em fluxo operacional fechado, o que favorece a taxa elevada de retorno e maior previsibilidade no controle do ciclo do material.

O Gráfico 6 apresenta o comparativo entre os volumes de embalagens de vidro retornável inseridas no mercado e as quantidades efetivamente recuperadas nos anos de 2022 e 2023, possibilitando a avaliação do desempenho do sistema de logística reversa desse material no estado, ao longo do período.

Gráfico 6 – Comparativo entre embalagens de vidro retornável inseridas no mercado e recuperadas (2022 e 2023)

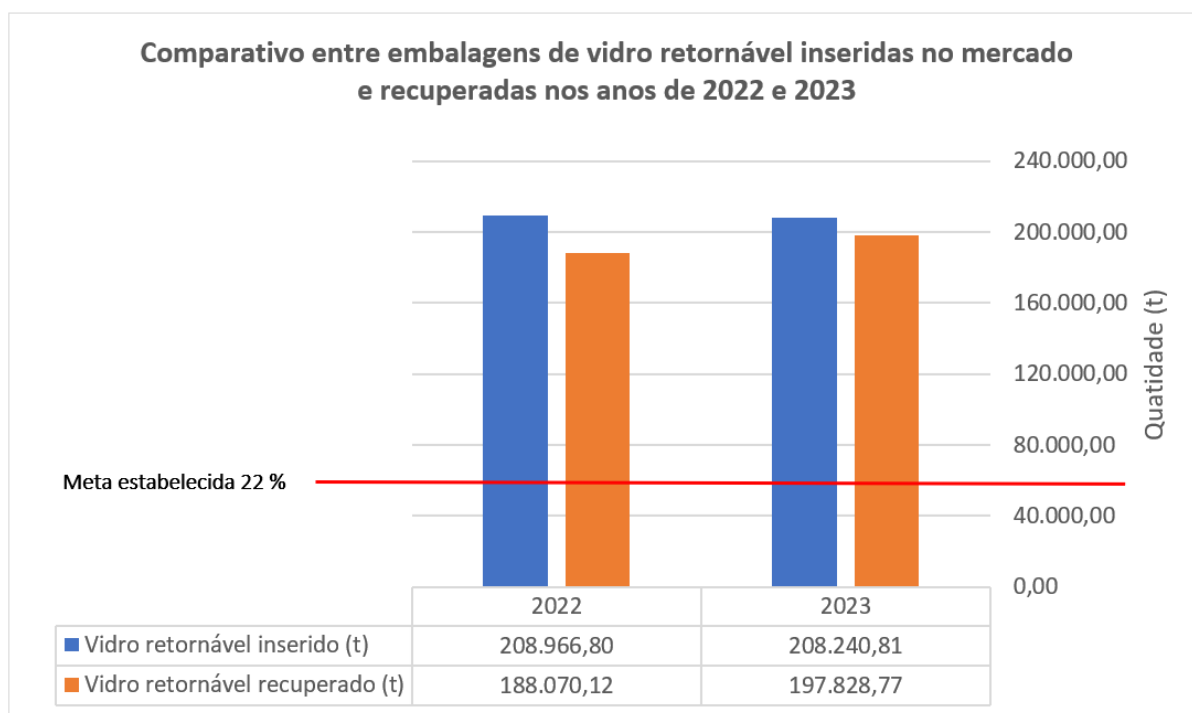

Fonte: SUPREC/SUBRHISA/SEAS.

Observa-se manutenção de índices elevados de retorno em ambos os períodos, com leve aumento no volume total recuperado em 2023. Em 2022, foram inseridas 208.966,80 toneladas de vidro retornável, com recuperação de 188.070,12 toneladas.

Já em 2023, registrou-se a inserção de 208.240,81 toneladas e a coleta de 197.828,77 toneladas, mantendo patamar igualmente elevado de recuperação, evidenciando a elevada circularidade do material e efetividade operacional do modelo adotado.

7. BATERIAS DE CHUMBO-ÁCIDO

Em 2021, foi assinado o Acordo Setorial Estadual de Baterias Chumbo-Ácido entre a SEAS, o Instituto Estadual do Ambiente (INEA) e o Instituto Brasileiro de Energia Reciclável (IBER). O acordo estabeleceu as ações e obrigações práticas para a gestão ambientalmente adequada das baterias de chumbo-ácido, bem como para a prevenção e o tratamento dos resíduos contendo chumbo no estado do Rio de Janeiro.

Atualmente, o sistema conta com 15 empresas aderentes, representadas pelo IBER, que opera as ações de implementação e operacionalização da logística reversa desse produto no território fluminense.

O Gráfico 7 apresenta os resultados relativos ao desempenho do sistema de logística reversa de baterias de chumbo-ácido no ano de recuperação de 2023, demonstrando o quantitativo inserido no mercado estadual e o volume efetivamente recuperado, bem como o índice de recuperação da meta estabelecida.

Gráfico 7 – Resultados do sistema de logística reversa de baterias de chumbo-ácido (2023)

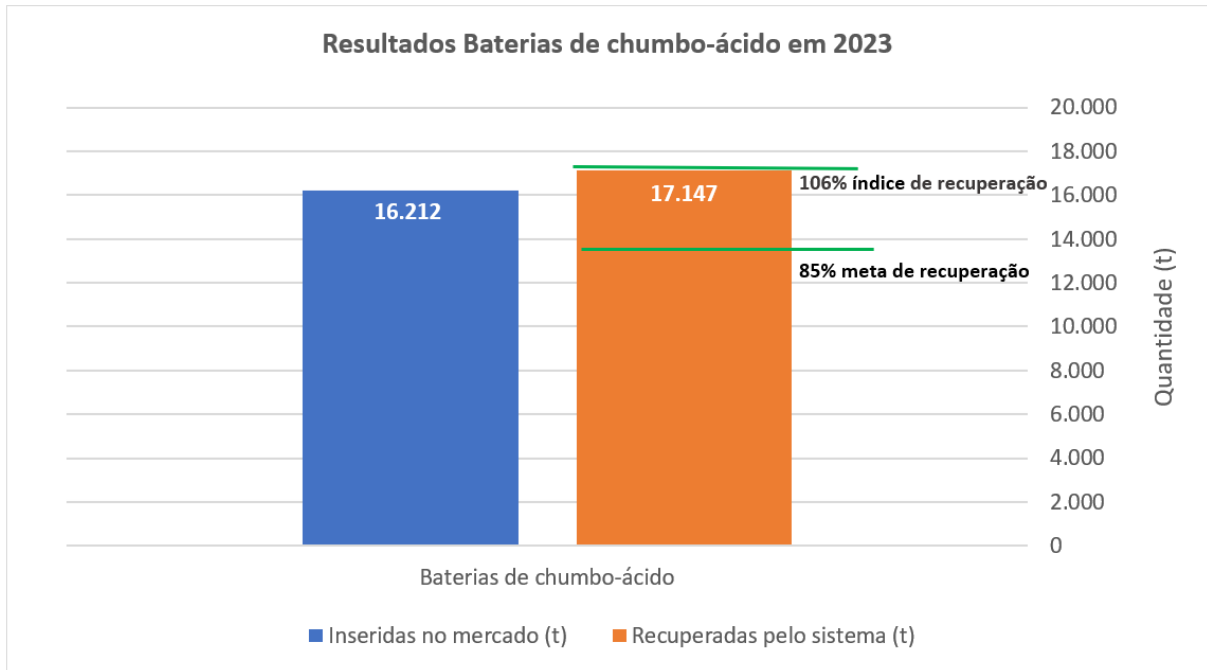

Fonte: SUPREC/SUBRHISA/SEAS.

Conforme os dados reportados, 16.212 toneladas de baterias novas, equivalentes a aproximadamente 952.641 unidades, foram inseridas no mercado fluminense no ano de 2022. Foi registrada a recuperação de 17.147 toneladas de baterias inservíveis em 2023, resultando em um índice de recuperação de 106% de logística reversa.

A meta estabelecida pelo Acordo Setorial Estadual em 2023, correspondente a 85%, foi calculada como a proporção entre a quantidade de baterias inservíveis coletadas e destinadas ambientalmente de forma adequada, e a quantidade de baterias colocadas no mercado pelas empresas associadas.

Este resultado demonstra elevado grau de consolidação do sistema de logística reversa para baterias de chumbo-ácido, cuja cadeia já apresenta histórico de organização, valor econômico agregado ao resíduo e estrutura consolidada de recolhimento em razão do potencial de reaproveitamento do chumbo e dos demais componentes.

O sistema conta com 4.433 pontos de coleta ativos e opera em seis municípios fluminenses: Barra Mansa, Macaé, Niterói, Nova Iguaçu, Rio de Janeiro e Volta Redonda.

O IBER mantém, em sua página institucional², a relação atualizada dos pontos de coleta destinados ao recebimento de baterias de chumbo-ácido acessível aos geradores deste tipo de resíduo.

² IBER: <https://www.iberbrasil.org.br/pontos-de-coleta>.

8. ÓLEOS LUBRIFICANTES

O Instituto Jogue Limpo coordena o sistema de logística reversa de óleos lubrificantes, seus resíduos e respectivas embalagens no estado do Rio de Janeiro, desde 2013, por meio de Termo de Compromisso firmado com a SEAS e o INEA. Trata-se de um sistema consolidado no território fluminense, responsável pela implementação das etapas de recebimento, armazenamento e destinação final ambientalmente adequada das embalagens plásticas de óleo lubrificante usado. O sistema conta com 72 empresas aderentes, representando cerca de 87% do mercado.

O sistema reportou abrangência em 100% dos municípios do estado, no ano de 2023, por meio da realização de coleta porta a porta em 3.801 pontos geradores cadastrados. Dentre esses, 1.647 foram classificados como geradores ativos, caracterizados pela ocorrência de, ao menos, uma operação de recebimento de resíduos nos últimos 12 meses.

A análise dos resultados do sistema de logística reversa de embalagens de óleo lubrificante no estado do Rio de Janeiro refere-se às quantidades de embalagens inseridas no mercado e aquelas efetivamente retornadas pelo sistema no ano de 2023. O Gráfico 8 ilustra o desempenho do sistema no período analisado, permitindo avaliar o percentual de recuperação alcançado.

Gráfico 8 - Resultados embalagens de óleo lubrificante (2023)

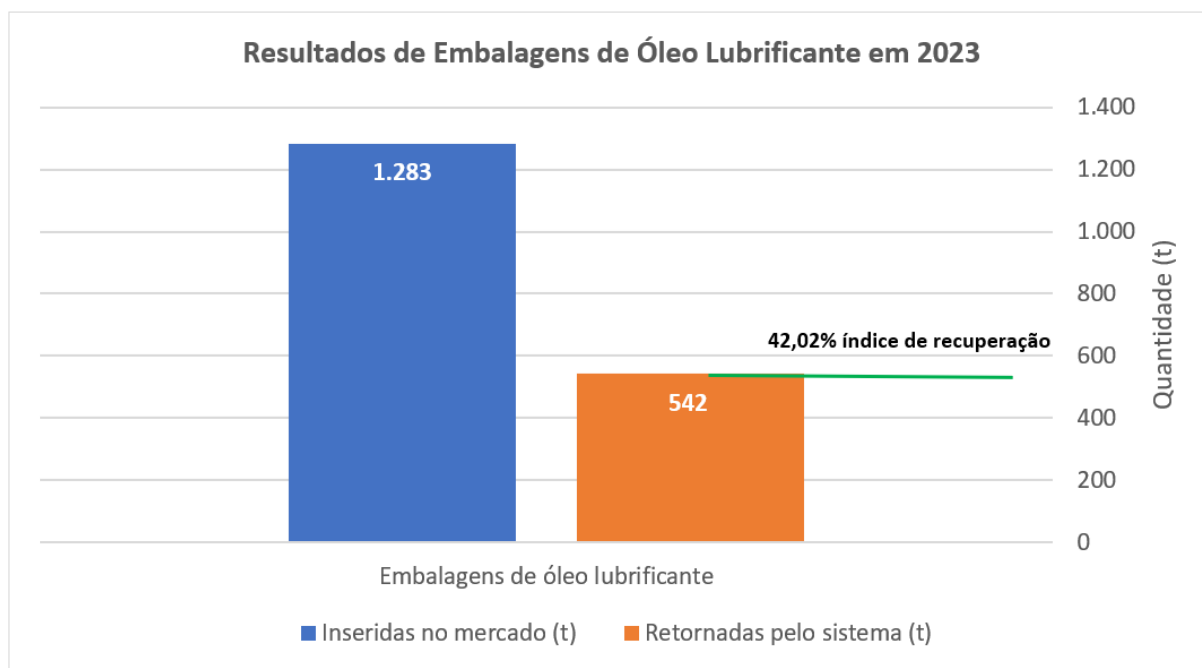

Fonte: SUPREC/SUBRHISA/SEAS.

Foram inseridas, no mercado fluminense, 1.283 toneladas de embalagens de óleo lubrificante, enquanto 542 toneladas foram retornadas por meio do sistema de logística reversa. Esses números resultam em um índice de recuperação de 42,24%, indicando que pouco menos da metade das embalagens colocadas no mercado foi efetivamente recolhida e destinada de forma ambientalmente adequada.

O Gráfico 9 apresenta a evolução dos sistemas de logística reversa de embalagens de óleo lubrificante no estado do Rio de Janeiro, no período de 2020 a 2023, considerando os quantitativos de embalagens inseridas no mercado e aquelas efetivamente recuperadas pelos sistemas.

Gráfico 9 - Evolução dos sistemas de logística reversa de embalagens de óleo lubrificante no estado do Rio de Janeiro (2020 a 2023)

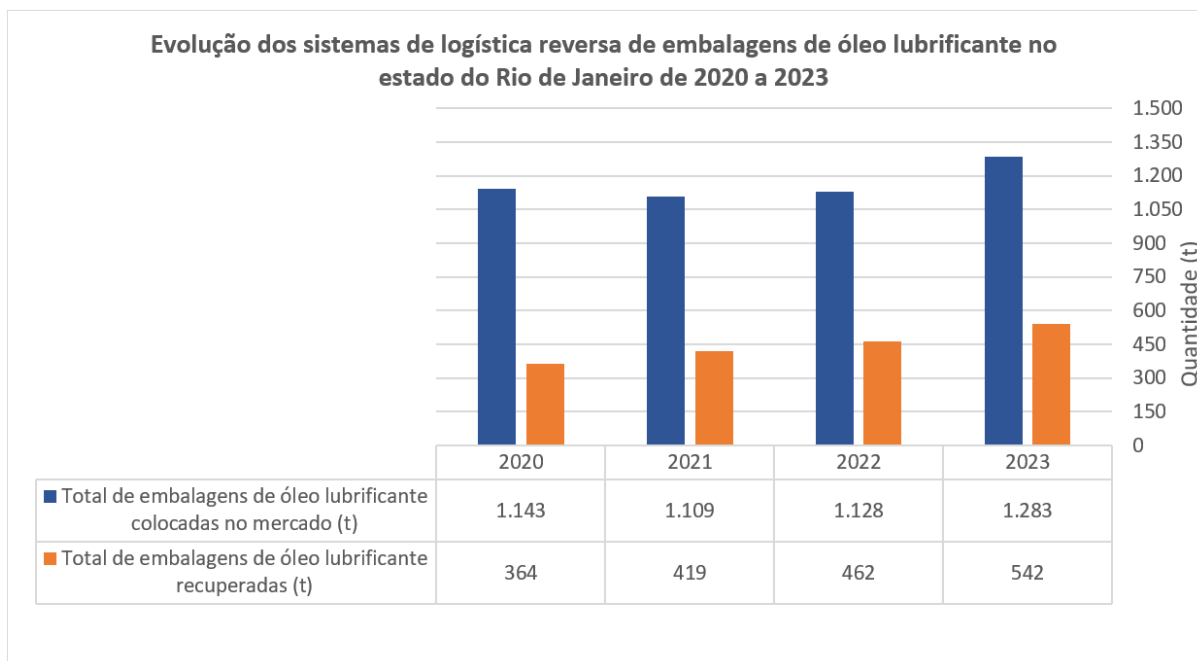

Fonte: SUPREC/SUBRHISA/SEAS.

Observa-se que o volume de embalagens colocadas no mercado manteve-se relativamente estável ao longo do período, com pequenas variações entre os anos, partindo de 1.143 toneladas em 2020, 1.109 toneladas em 2021, 1.128 toneladas em 2022, até alcançar 1.283 toneladas em 2023, indicando leve tendência de crescimento no último ano analisado.

Por outro lado, o volume de embalagens recuperadas apresenta trajetória contínua de crescimento, evoluindo de 364 toneladas em 2020 para 419 toneladas em 2021, 462 toneladas em 2022, atingindo 542 toneladas em 2023. Esse comportamento demonstra um avanço progressivo na capacidade de recuperação do sistema.

Cabe destacar que o Instituto Jogue Limpo disponibiliza, em seu site institucional³, a relação atualizada dos PEVs destinados ao recebimento de embalagens plásticas de óleo lubrificante usadas. Esses espaços são disponibilizados para que pessoas físicas e jurídicas possam realizar a destinação ambientalmente adequada dessas embalagens após o uso. Nos pontos de entrega, as embalagens são acondicionadas em contentores apropriados e, posteriormente, coletadas e encaminhadas para a central operacional mais próxima do sistema Jogue Limpo, onde seguem para as etapas de armazenamento e destinação ambientalmente adequada.

³ Localização dos pontos de PEVs: <https://www.joguelimpo.org.br/institucional/pevs.php>.

9. LÂMPADAS

A logística reversa de lâmpadas fluorescentes, de vapor de sódio e mercúrio, e de luz mista no Brasil é regulamentada por Acordo Setorial Nacional, firmado entre o setor empresarial e o Governo Federal, por intermédio do Ministério do Meio Ambiente (MMA). O instrumento estabelece as diretrizes, responsabilidades e metas para a estruturação e implementação do sistema de logística reversa desses produtos, considerando os riscos ambientais associados à presença de substâncias perigosas, como o mercúrio, em sua composição⁴.

Este sistema de logística reversa é operacionalizado pela entidade gestora Reciclus⁵, responsável pela coordenação das atividades de coleta, transporte e destinação ambientalmente adequada das lâmpadas descartadas após o consumo em todo território nacional.

No ano de 2023, no estado do Rio de Janeiro, o sistema contou com 100 empresas aderentes, responsáveis pelo financiamento e operacionalização das ações previstas no acordo setorial.

Como resultado das atividades desenvolvidas no período, foram coletadas e destinadas adequadamente 139,804 toneladas de lâmpadas no território estadual. Para o mesmo período, foram reportados 271 PEVs distribuídos em 38 municípios fluminenses.

Figura 3 - Municípios atendidos pelo sistema de logística reversa de lâmpadas fluorescentes (2023)

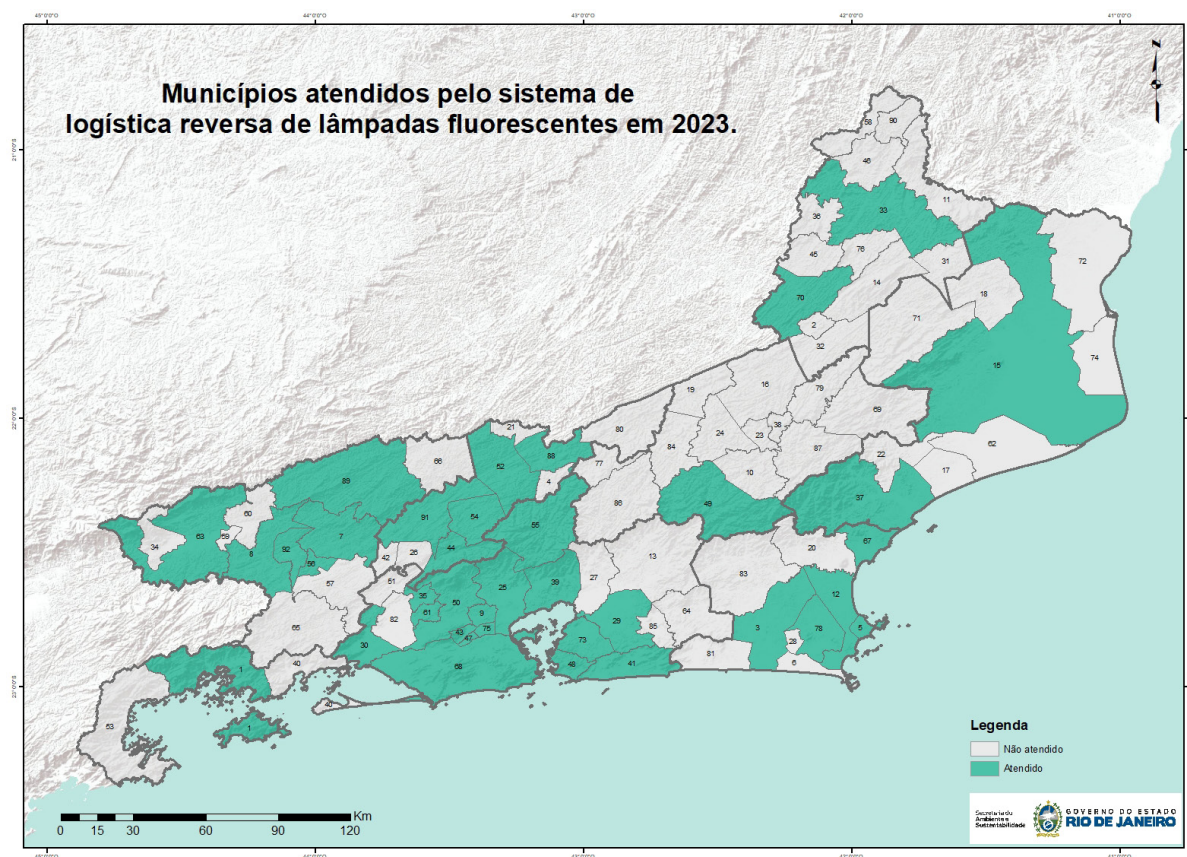

Fonte: SUPREC/SUBRHISA/SEAS.

⁴ SINIR: <https://sinir.gov.br/perfis/logistica-reversa/logistica-reversa/lampadas-fluorescentes-de-vapor-de-sodio-e-mercuro-e-de-luz-mista/>.

⁵ Localização dos pontos de entrega de lâmpadas: <https://reciclus.org.br/onde-descartar/>.

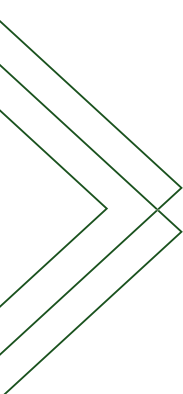

Os PEVs estão distribuídos nos seguintes municípios: Angra dos Reis (1), Araruama (3), Armação dos Búzios (5), Barra do Piraí (7), Barra Mansa (8), Belford Roxo (9), Cabo Frio (12), Campos dos Goytacazes (15), Duque de Caxias (25), Itaboraí (29), Itaguaí (30), Itaperuna (33), Japeri (35), Macaé (37), Magé (39), Maricá (41), Mesquita (43), Miguel Pereira (44), Nilópolis (47), Niterói (48), Nova Friburgo (49), Nova Iguaçu (50), Paraíba do Sul (52), Paty do Alferes (54), Petrópolis (55), Pinheiral (56), Queimados (61), Resende (63), Rio das Ostras (67), Rio de Janeiro (68), Santo Antônio de Pádua (70), São Gonçalo (73), São João de Meriti (75), São Pedro da Aldeia (78), Três Rios (88), Valença (89), Volta Redonda (92), e Vassouras (91).

10. MEDICAMENTOS

A logística reversa de medicamentos, seus resíduos e embalagens foi instituída pelo Decreto Federal nº 10.388, de 5 de junho de 2020, que regulamenta a estruturação e a implementação do sistema de logística reversa de medicamentos de uso humano, industrializados e manipulados, bem como de suas embalagens após o descarte pelos consumidores. A publicação do referido decreto representou um importante avanço no campo normativo ao estabelecer responsabilidades e diretrizes para a gestão desses resíduos, cuja destinação inadequada pode gerar riscos ambientais e à saúde pública, em razão do potencial de periculosidade associado às substâncias químicas presentes nos medicamentos⁶.

No estado do Rio de Janeiro, o sistema de logística reversa é conduzido pelo Sindicato da Indústria de Produtos Farmacêuticos (SindusFarma), que coordena as ações de recebimento, transporte e destinação ambientalmente adequada dos medicamentos descartados pela população. No ano de 2023, o sistema reportou 268 empresas aderentes, responsáveis pelo financiamento e operacionalização das atividades previstas no decreto.

⁶ Medicamento: <https://sinir.gov.br/perfis/logistica-reversa/logistica-reversa/medicamentos-seus-residuos-e-embalagens/>.

No mesmo período, foram coletadas 38,88 toneladas de medicamentos por meio do sistema, que registrou 623 PEVs distribuídos em 40 municípios fluminenses.

Figura 4 - Municípios atendidos pelo sistema de logística reversa de medicamentos (2023)

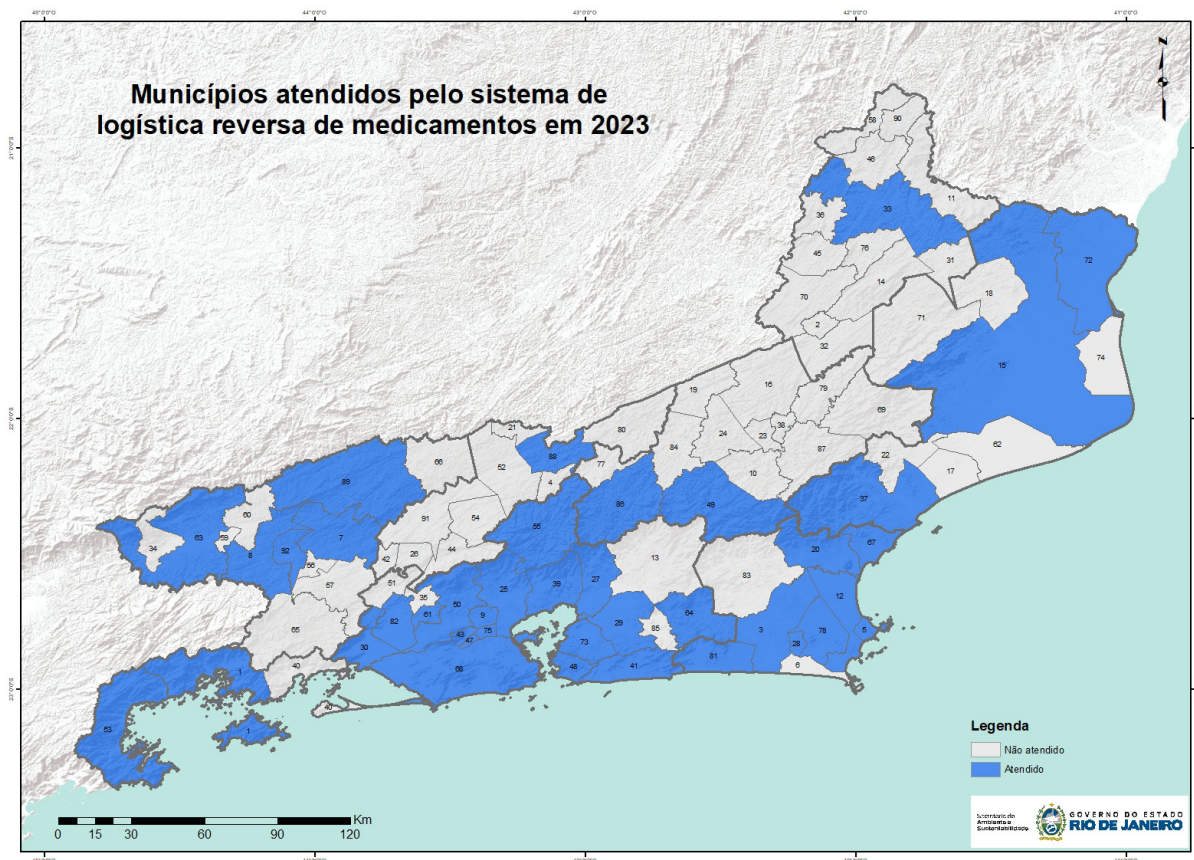

Fonte: SUPREC/SUBRHISA/SEAS.

O processo de coleta ocorre a partir do descarte, pela população, de medicamentos vencidos ou em desuso nos PEVs disponibilizados em estabelecimentos habilitados⁷ nos municípios atendidos: Angra dos Reis (1), Araruama (3), Armação dos Búzios (5), Barra do Piraí (7), Barra Mansa (8), Belford Roxo (9), Cabo Frio (12), Campos dos Goytacazes (15), Casimiro de Abreu (20), Duque de Caxias (25), Guapimirim (27), Iguaba Grande (28), Itaboraí (29), Itaguaí (30), Itaperuna (33), Macaé (37), Magé (39), Maricá (41), Mesquita (43), Nova Friburgo (49), Nova Iguaçu (50), Nilópolis (47), Niterói (48), Paraty (53), Petrópolis (55), Queimados (61), Resende (63), Rio Bonito (64), Rio das Ostras (67), Rio de Janeiro (68), São Francisco de Itabapoana (72), São Gonçalo (73), São João de Meriti (75), São Pedro da Aldeia (78), Saquarema (81), Seropédica (82), Teresópolis (86), Três Rios (88), Valença (89) e Volta Redonda (92).

Após o recebimento nos PEVs, os resíduos são retirados pelos distribuidores e encaminhados aos respectivos centros de distribuição, onde são consolidados. Posteriormente, são transportados por prestadores de serviço contratados pela indústria farmacêutica para destinação ambientalmente adequada à sua classificação como resíduos pertencentes ao Grupo B – Químicos, como determina a Resolução CONAMA nº 358/2005 e Resolução ANVISA nº 222/2018.

⁷As informações sobre a localização dos pontos de entrega podem ser consultadas em: <https://logmed.org.br/onde-descartar>.

11. CONSIDERAÇÕES FINAIS

O presente relatório consolida e analisa os dados declarados pelos sistemas de logística reversa relativos ao ano de recuperação de 2023 (reportados em 2024) no estado do Rio de Janeiro, oferecendo um panorama atualizado do estágio de implementação desse instrumento de política pública ambiental no território fluminense. A análise evidencia avanços relevantes na estruturação dos sistemas, no cumprimento das obrigações legais pelo setor empresarial e na ampliação das iniciativas voltadas à reintrodução de matéria prima secundária (resíduos de pós consumo) em ciclos produtivos.

No que se refere às embalagens em geral, verificou-se que 14.596 CNPJs cumpriram suas obrigações de reporte por meio de sistemas individuais ou coletivos, resultando na recuperação de 110.202,37 toneladas de materiais recicláveis, o que corresponde a um índice de 31,18% de recuperação em massa em relação ao volume inserido no mercado estadual. Os dados indicam desempenho relativamente equilibrado entre alguns materiais, como papel e papelão, vidro e metal, enquanto o fluxo de embalagens plásticas ainda representa desafio relevante, exigindo esforços adicionais para ampliação da coleta, triagem e reciclagem desse material.

Destaca-se também a importância da participação das cooperativas de catadoras e catadores de materiais recicláveis, com o reporte de 48 organizações atuando nos sistemas de logística reversa. Além do papel operacional desempenhado por essas organizações, os investimentos reportados pelos sistemas, que totalizaram R\$ 16,9 milhões em 2023, demonstram a relevância do apoio técnico, financeiro e estrutural destinado ao fortalecimento da cadeia da reciclagem e à inclusão socioprodutiva desses atores.

No que se refere à capilaridade territorial dos sistemas de logística reversa de embalagens em geral, observa-se que as operações reportadas alcançam 35 municípios do estado do Rio de Janeiro, o que corresponde a aproximadamente 38,04% do total de municípios. Embora esse resultado demonstre a existência de estrutura operacional ativa no território estadual, verifica-se que a cobertura ainda é limitada diante do universo de 92 municípios, evidenciando a necessidade de expansão e interiorização dos sistemas.

Nota-se, ainda, que a maior concentração das iniciativas ocorre na Região Metropolitana, o que reforça a assimetria territorial na implementação da logística reversa. Esse cenário aponta um desafio para este órgão ambiental quanto ao aperfeiçoamento do arcabouço normativo, especialmente quanto ao estabelecimento de metas geográficas mais claras e progressivas, capazes de induzir a regionalização das operações e ampliar o acesso dos municípios do interior às estruturas de coleta, recebimento e destinação ambientalmente adequada de resíduos.

No que se refere aos sistemas de logística reversa de tipologias específicas de produtos, como lâmpadas, baterias de chumbo-ácido, embalagens de óleo lubrificante e medicamentos domiciliares vencidos ou em desuso, destaca-se que este é o primeiro ano em que essas tipologias passaram a integrar o presente Relatório Estadual. A inclusão desses sistemas foi viabilizada a partir do avanço normativo promovido no âmbito estadual com a publicação do Decreto Estadual nº 48.354/2023, que ampliou os mecanismos de monitoramento e comprovação das obrigações de logística reversa no território fluminense.

Nesse contexto, tipologias como lâmpadas e medicamentos realizaram, pela primeira vez, o reporte anual da comprovação de suas obrigações a este órgão ambiental estadual. Embora esses sistemas

já possuem regulamentação mais específica em âmbito federal, o recebimento e a análise dessas informações no nível estadual mostram-se de grande relevância para o acompanhamento da implementação das políticas públicas no território fluminense, permitindo maior transparência e controle sobre os resultados alcançados.

Por fim, ressalta-se que as informações consolidadas neste documento constituem instrumento estratégico para subsidiar a formulação, o acompanhamento e o aperfeiçoamento de políticas públicas estaduais voltadas à gestão de resíduos sólidos, e contribuem para o fortalecimento da economia circular. Os resultados apresentados reforçam a importância do aprimoramento e da consolidação dos instrumentos normativos elaborados pela SEAS, bem como evidenciam avanços no processo de implementação e monitoramento da logística reversa no estado do Rio de Janeiro.

ANEXOS

ANEXO 1 - ENTIDADES GESTORAS/ REPRESENTATIVAS E EMPRESAS INDIVIDUAIS

Modelos Coletivos			
Entidades gestoras e entidades representativas	CNPJ	Nº de CNPJ's declarados pela entidade	Tipologia
Abihpec - Associação Brasileira da Indústria de Higiene Pessoal, Perfumaria e Cosméticos	00.478.478/0001-21	238	Embalagens em geral
Ambipar - Environmental Viraser S.A.	17.346.336/0001-03	11	Embalagens em geral
ANCAT - Associação Nacional dos Catadores e Catadoras de Materiais Recicláveis	03.580.632/0001-60	10	Embalagens em geral
ESG Cred LTDA	48.356.947/0001-66	14	Embalagens em geral
Faccio Apoio Empresarial e Comercial LTDA - Coalizão	29.215.996/0001-34	789	Embalagens em geral
Grupo Muda de Gestão Socioambiental da Propriedade LTDA	10.652.751/0001-46	16	Embalagens em geral
ILog - Instituto Brasileiro de Logística Reversa	24.126.953/0001-69	15	Embalagens em geral
Instituto Giro	48.357.015/0001-38	11665	Embalagens em geral
Instituto Recicleiros	14.845.914/0001-68	103	Embalagens em geral
Instituto Rever	41.630.573/0001-86	406	Embalagens em geral
Pegada Neutra Soluções Ambientais LTDA	49.343.428/0001-26	1	Embalagens em geral
Polen Consultoria e Intermediação de Negócios em Sustentabilidade LTDA	28.038.406/0001-82	139	Embalagens em geral
Pragma Soluções, Serviços e Projetos LTDA	21.217.506/0001-27	820	Embalagens em geral
Prolata Recicladores Associados	16.906.051/0001-17	346	Embalagens em geral
Sindicerv - Sindicato Nacional da Indústria da Cerveja	33.207.689/0001-89	17	Embalagens em geral
Reciclus - Associação Brasileira para Gestão da Logística Reversa de Produtos de Iluminação	23.923.294/0001-29	100	Lâmpadas fluorescentes, de vapor de sódio e mercúrio e de luz mista
Sindusfarm - Sindicato da Indústria de Produtos Farmacêuticos	62.646.633/0001-29	262	Medicamentos domiciliares de uso humano, vencidos ou em desuso
Instituto Jogue Limpo	21.352.467/0001-70	72	Embalagens de Óleo Lubrificante
Iber - Instituto Brasileiro de Energia Reciclável	26.655.646/0001-09	15	Baterias de chumbo ácido

Modelos Individuais		
Empresas individuais	CNPJ	Tipologia
35460 - Laboratórios Duprat LTDA	32.465.155/0004-32	Embalagens em geral
Água Mineral Cascataí LTDA	01374419/0001-76	Embalagens em geral
Indústrias Granfino S.A.	30.770.184/0001-30	Embalagens em geral
Rio de Janeiro Refrescos LTDA	00.074.569/0001-00	Embalagens em geral
Tudo Legal Indústria e Comércio LTDA	04.900.076/0002-05	Embalagens em geral
Unidas Mineração Indústria e Comércio LTDA	03.743.154/0001-61	Embalagens em geral

ANEXO 2 - EMPRESAS ADERENTES AOS SISTEMAS DE LOGÍSTICA REVERSA - 2023*

Embalagens em geral	
Empresas aderentes	CNPJ
0101 NATURAL CARE LTDA	45.954.332/0001-43
1FARMA INDÚSTRIA FARMACÊUTICA LTDA	48.113.906/0001-49
1FARMA INDÚSTRIA FARMACÊUTICA LTDA	48.113.906/0005-72
2 RIOS MODA INTIMA	82.184.821/0004-32
2 TTS COMERCIO DE COSMETICOS LTDA	17.124.450/0001-99
29.432.950 THOMAS HERBERT RIBEIRO MAC LAREN NOGUEIRA	29.432.950/0001-77
3 M DO BRASIL LTDA	45.985.371/0001-08
3 X PRODUTOS QUIMICOS LTDA	54.651.344/0001-90
30.753.281 LUIS FELIPE RAPHAEL NUNES	30.753.281/0001-14
31.197.579 HARLEY ALVES DE CARVALHO FILHO	31.197.579/0001-58
32.807.419 CARLA CAMPOS NEUMANN	32.807.419/0001-46
34 LAB INDUSTRIA E COMERCIO DE ALIMENTOS LTDA	33.511.200/0001-68
3CAFFI INDUSTRIA E COMERCIO DE CAPSULAS S.A.	19.675.900/0001-67
3M DISTRIBUIDORA DE COSMETICOS LTDA	17.080.491/0001-20
3M DO BRASIL LTDA	45.985.371/0033-95
3M DO BRASIL LTDA	45.985.371/0062-20
3M MANAUS INDUSTRIA DE PRODUTOS QUÍMICOS LTDA	08.014.346/0001-50
4 BIO MEDICAMENTOS LTDA	07.015.691/0003-08
4 BIO MEDICAMENTOS S.A.	07.015.691/0001-46
4 BIO MEDICAMENTOS S.A.	07.015.691/0002-27
4 BIO MEDICAMENTOS S.A.	07.015.691/0004-99
4 BIO MEDICAMENTOS S.A.	07.015.691/0005-70
4 BIO MEDICAMENTOS S.A.	07.015.691/0007-31
4 BIO MEDICAMENTOS S.A.	07.015.691/0008-12
4 BIO MEDICAMENTOS S.A.	07.015.691/0009-01
4 BIO MEDICAMENTOS S.A.	07.015.691/0010-37
4 BIO MEDICAMENTOS S.A.	07.015.691/0011-18
40.379.488 VICTORIA RESSTEL MEDEIROS	40.379.488/0001-24
4BIO	07.015.691/0006-50
4VALES COSMETICOS LTDA	35.514.219/0001-93
50.114.774 CAROLINA VICTOR VICENTE FERREIRA	50.114.774/0001-11
52.548.348 TATIANA DA SILVA BUENO	52.548.348/0001-11
A J RORATO & CIA LTDA	76.295.344/0001-37
A REALEIRA	58.192.238/0002-27
A REALEIRA	58.192.238/0004-99
A. CASAGRANDE COMERCIO ROUPAS E ACESSORIOS	26.822.784/0001-27
A. GRINGS S.A.	97.755.177/0001-30
A. N. G. DISTRIBUIDORA DE COSMETICOS LTDA	32.873.990/0001-69
A.F. VICENTE LTDA	06.104.761/0001-70
A.F.L.W. COMERCIO E DECORACAO LTDA	41.349.801/0001-44
A.M.C. TEXTIL LTDA	75.364.570/0007-55

(continua)

*Conteúdo conforme auto-declaração das empresas.

(continuação)

Empresas aderentes	CNPJ
A.W FABER CASTELL S.A.	59.596.908/0001-52
AB BRASIL INDUSTRIA E COMERCIO DE ALIMENTOS LTDA	60.934.551/0001-54
AB BRASIL INDUSTRIA E COMERCIO DE ALIMENTOS LTDA	60.934.551/0004-05
ABATEDOURO DE AVES IDEAL LTDA	74.251.919/0001-94
ABBOTT LABORATORIOS DO BRASIL LTDA	56.998.701/0032-12
ABBOTT LABORATORIOS DO BRASIL LTDA	56.998.701/0033-01
ABBOTT LABORATORIOS DO BRASIL LTDA	56.998.701/0034-84
ABBOTT LABORATÓRIOS DO BRASIL LTDA	56.998.701/0001-16
ABC DE ITAPERUNA INDUSTRIAL DE DETERGENTES LTDA	06.048.392/0001-45
ABRANGE INDUSTRIA E COMERCIO DE CONFECÇOES LTDA	07.807.234/0001-94
ABRANGE INDUSTRIA E COMERCIO DE CONFECÇOES LTDA	07.807.234/0002-75
ACBZ IMPORTAÇÃO E COMÉRCIO LTDA	09.509.531/0009-36
ACBZ IMPORTAÇÃO E COMÉRCIO LTDA	09.509.531/0010-70
ACBZ IMPORTACAO E COMERCIO LTDA	09.509.531/0001-89
ACCO BRANDS BRASIL LTDA	44.990.901/0001-43
ACCO BRANDS BRASIL LTDA	44.990.901/0037-54
ACCO BRANDS BRASIL LTDA	44.990.901/0007-39
ACCO BRANDS BRASIL LTDA	44.990.901/0005-77
ACCO BRANDS BRASIL LTDA	44.990.901/0009-09
ACER AGP TECNOLOGIA EM INFORMÁTICA DO BRASIL LTDA	11.068.167/0001-00
ACER AGP TECNOLOGIA EM INFORMÁTICA DO BRASIL LTDA	11.068.167/0002-91
ACER AGP TECNOLOGIA EM INFORMÁTICA DO BRASIL LTDA	11.068.167/0004-53
ACER AGP TECNOLOGIA EM INFORMÁTICA DO BRASIL LTDA	11.068.167/0005-34
ACER AGP TECNOLOGIA EM INFORMÁTICA DO BRASIL LTDA	11.068.167/0006-15
ACHÉ LABORATÓRIOS FARMACÊUTICOS S.A.	60.659.463/0001-91
ACL TUBOS TREFILADOS LTDA	41.741.460/0001-58
AÇO CORTEN INDÚSTRIA E COMÉRCIO DE TINTAS ESPECIAIS LTDA - ME	29.209.618/0001-48
ACTEGA DO BRASIL TINTAS E VERNIZES LTDA	03.687.143/0001-01
ACTIVE INDUSTRIA DE COSMETICOS S.A.	22.010.816/0001-39
ACTIVE INDUSTRIA DE COSMETICOS S.A.	22.010.816/0002-10
ACTIVE INDUSTRIA DE COSMETICOS S.A.	22.010.816/0003-09
ACTIVE INDUSTRIA DE COSMETICOS S.A.	22.010.816/0004-81
ACTIVE INDUSTRIA DE COSMETICOS S.A.	22.010.816/0005-62
ACTIVE INDUSTRIA DE COSMETICOS S.A.	22.010.816/0006-43
ACTIVE INDUSTRIA DE COSMETICOS S.A.	23.191.831/0001-93
ACUCAREIRA ENERGY LTDA	12.662.352/0001-91
AD ORO	60.037.058/0016-18
ADA TINA	08.258.346/0002-87
ADA TINA	08.258.346/0003-68
ADA TINA COSMETICOS LTDA	08.258.346/0001-04
ADA TINA COSMETICOS LTDA	08.258.346/0004-49
ADATA INDUSTRIA DE PRODUTOS DE LIMPEZA EIRELI	17.260.799/0001-58
ADCOS PARTICIPACOES LTDA	13.469.463/0001-49
ADEGA CASA DE MADEIRA LTDA	94.904.133/0001-36

(continua)

(continuação)

Empresas aderentes	CNPJ
ADEGA CASA DE MADEIRA LTDA	94.904.133/0002-17
ADEGA CASA DE MADEIRA LTDA	94.904.133/0003-06
ADESTE PRODUTOS ANIMAIS E VEGETAIS LTDA	43.563.840/0009-22
ADHETECH QUIMICA INDUSTRIA E COMERCIO LTDA	61.608.410/0001-04
ADHETECH QUIMICA INDUSTRIA E COMERCIO LTDA	61.608.410/0002-95
ADHETECH QUIMICA INDUSTRIA E COMERCIO LTDA	61.608.410/0003-76
ADIDAS DO BRASIL LTDA	42.274.696/0001-94
ADIMAX	03.887.324/0019-00
ADIMAX - INDUSTRIA E COMERCIO DE ALIMENTOS LTDA	03.887.324/0003-43
ADIMAX - INDUSTRIA E COMERCIO DE ALIMENTOS LTDA	03.887.324/0004-24
ADIMAX - INDUSTRIA E COMERCIO DE ALIMENTOS LTDA	03.887.324/0005-05
ADIMAX - INDUSTRIA E COMERCIO DE ALIMENTOS LTDA	03.887.324/0007-77
ADIMAX - INDUSTRIA E COMERCIO DE ALIMENTOS LTDA	03.887.324/0008-58
ADIMAX - INDUSTRIA E COMERCIO DE ALIMENTOS LTDA	03.887.324/0010-72
ADIMAX - INDUSTRIA E COMERCIO DE ALIMENTOS LTDA	03.887.324/0011-53
ADIMAX - INDUSTRIA E COMERCIO DE ALIMENTOS LTDA	03.887.324/0013-15
ADIMAX - INDUSTRIA E COMERCIO DE ALIMENTOS LTDA	03.887.324/0014-04
ADIMAX - INDUSTRIA E COMERCIO DE ALIMENTOS LTDA	03.887.324/0015-87
ADIMAX - INDUSTRIA E COMERCIO DE ALIMENTOS LTDA	03.887.324/0016-68
ADIMAX - INDUSTRIA E COMERCIO DE ALIMENTOS LTDA	03.887.324/0020-44
ADIMAX - INDUSTRIA E COMERCIO DE ALIMENTOS LTDA	03.887.324/0021-25
ADIMAX - INDUSTRIA E COMERCIO DE ALIMENTOS LTDA	03.887.324/0022-06
ADIMAX - INDUSTRIA E COMERCIO DE ALIMENTOS LTDA	03.887.324/0023-97
ADIMAX - INDUSTRIA E COMERCIO DE ALIMENTOS LTDA	03.887.324/0025-59
ADIMAX - INDUSTRIA E COMERCIO DE ALIMENTOS LTDA	03.887.324/0026-30
ADIMAX - INDUSTRIA E COMERCIO DE ALIMENTOS LTDA	03.887.324/0001-81
ADIMAX - INDUSTRIA E COMERCIO DE ALIMENTOS LTDA	03.887.324/0002-62
ADIMAX - INDUSTRIA E COMERCIO DE ALIMENTOS LTDA	03.887.324/0006-96
ADIMAX - INDUSTRIA E COMERCIO DE ALIMENTOS LTDA	03.887.324/0012-34
ADIMAX - INDUSTRIA E COMERCIO DE ALIMENTOS LTDA	03.887.324/0024-78
ADIMAX PET	03.887.324/0009-39
ADITEK DO BRASIL LTDA	64.602.097/0004-38
ADITEK DO BRASIL S.A.	64.602.097/0001-95
ADITEK DO BRASIL S.A.	64.602.097/0002-76
ADITEK DO BRASIL S.A.	64.602.097/0003-57
ADITEK DO BRASIL S.A.	64.602.097/0005-19
ADIUM S.A.	55.980.684/0001-27
ADIUM S.A.	55.980.684/0003-99
ADM DO BRASIL	02.003.402/0024-61
ADM DO BRASIL	02.003.402/0134-04
ADM DO BRASIL	02.003.402/0051-34
ADM DO BRASIL	02.003.402/0009-22
ADM DO BRASIL	02.003.402/0139-00
ADM DO BRASIL	02.003.402/0059-91

(continua)

(continuação)

Empresas aderentes	CNPJ
ADORO	60.037.058/0017-07
ADORO	60.037.058/0019-60
AD'ORO	60.037.058/0001-31
AD'ORO	60.037.058/0006-46
AD'ORO	60.037.058/0007-27
AD'ORO	60.037.058/0013-75
AD'ORO	60.037.058/0015-37
AD'ORO	60.037.058/0020-02
AD'ORO	60.037.058/0021-85
AD-ORO	60.037.058/0005-65
AD'ORO S.A.	60.037.058/0002-12
AD'ORO S.A.	60.037.058/0003-01
AD'ORO S.A.	60.037.058/0004-84
AD'ORO S.A.	60.037.058/0008-08
AD'ORO S.A.	60.037.058/0009-99
AD'ORO S.A.	60.037.058/0010-22
AD'ORO S.A.	60.037.058/0011-03
AD'ORO S.A.	60.037.058/0012-94
AD'ORO S.A.	60.037.058/0014-56
AD'ORO S.A.	60.037.058/0018-80
AD'ORO S.A.	60.037.058/0022-66
AD'ORO S.A.	60.037.058/0023-47
AD'ORO S.A.	60.037.058/0024-28
AD'ORO S.A.	60.037.058/0025-09
AD'ORO S.A.	60.037.058/0026-90
AD'ORO S.A.	60.037.058/0027-70
AD'ORO S.A.	60.037.058/0028-51
AD'ORO S.A.	60.037.058/0029-32
AD'ORO S.A.	60.037.058/0030-76
AD'ORO S.A.	60.037.058/0031-57
AD'ORO S.A.	60.037.058/0032-38
AD'ORO S.A.	60.037.058/0033-19
AD'ORO S.A.	60.037.058/0034-08
AD'ORO S.A.	60.037.058/0035-80
AD'ORO S.A.	60.037.058/0036-61
AD'ORO S.A.	60.037.058/0037-42
AD'ORO S.A.	60.037.058/0038-23
AD'ORO S.A.	60.037.058/0039-04
AD'ORO S.A.	60.037.058/0040-48
AD'ORO S.A.	60.037.058/0041-29
AD'ORO S.A.	60.037.058/0042-00
ADR DISTRIBUIDORA DE COSMETICOS NATURAIS LTDA	18.270.227/0001-12
ADS LABORATORIO NUTRICIONAL LTDA	03.335.431/0001-05
ADVANCE TINTAS E VERNIZES LTDA	72.739.873/0001-21

(continua)

(continuação)

Empresas aderentes	CNPJ
ADVANTECH BRASIL LTDA	03.800.074/0001-09
ADVANTECH BRASIL LTDA	03.800.074/0002-81
AEROFLEX INDÚSTRIA DE AEROSOL LTDA	07.872.967/0001-02
AEROJET QUIM INDUSTRIAL LTDA	33.152.885/0001-01
AEROQUIP DO BRASIL LTDA	33.226.184/0001-61
AEROQUIP DO BRASIL LTDA	33.226.184/0002-42
AEROQUIP DO BRASIL LTDA	33.226.184/0004-04
AEROQUIP DO BRASIL LTDA	33.226.184/0006-76
AEROQUIP DO BRASIL LTDA	33.226.184/0008-38
AEROQUIP DO BRASIL LTDA	33.226.184/0010-52
AEROQUIP DO BRASIL LTDA	33.226.184/0011-33
AEROQUIP DO BRASIL LTDA	33.226.184/0012-14
AEROQUIP DO BRASIL LTDA	33.226.184/0013-03
AEROQUIP DO BRASIL LTDA	33.226.184/0014-86
AEROQUIP DO BRASIL LTDA	33.226.184/0015-67
AEROQUIP DO BRASIL LTDA	33.226.184/0016-48
AEROQUIP DO BRASIL LTDA	33.226.184/0017-29
AEROQUIP DO BRASIL LTDA	33.226.184/0018-00
AEROQUIP DO BRASIL LTDA	33.226.184/0019-90
AEROQUIP DO BRASIL LTDA	33.226.184/0020-24
AEROQUIP DO BRASIL LTDA	33.226.184/0021-05
AEROQUIP DO BRASIL LTDA	33.226.184/0022-96
AEROQUIP DO BRASIL S.A.	33.226.184/0023-77
AESA AUTOMOLAS	60.446.929/0001-70
AGENCIA VACA LOCA	08.883.659/0001-45
AGILISE COSMÉTICOS INDÚSTRIA E COM. LTDA - ME	02.901.753/0001-01
AGIS EQUIPAMENTOS E SERVICOS DE INFORMATICA LTDA	68.993.641/0001-28
AGIS EQUIPAMENTOS E SERVICOS DE INFORMATICA LTDA	68.993.641/0008-02
AGIS EQUIPAMENTOS E SERVICOS DE INFORMATICA LTDA	68.993.641/0005-51
AGIS EQUIPAMENTOS E SERVICOS DE INFORMATICA LTDA	68.993.641/0009-85
AGIS EQUIPAMENTOS E SERVICOS DE INFORMATICA LTDA	68.993.641/0010-19
AGIS EQUIPAMENTOS E SERVICOS DE INFORMATICA LTDA	68.993.641/0011-08
AGORA SOU MAE	16.624.250/0002-13
AGORA SOU MAE LTDA	16.624.250/0001-32
AGRA AGROINDUSTRIAL DE ALIMENTOS S.A.	24.746.687/0001-77
AGRÍCOLA HORIZONTE LTDA	77.837.979/0001-81
AGRO PRATINHA	82.270.893/0001-50
AGRO PRATINHA	82.270.893/0004-00
AGRO PRATINHA	82.270.893/0005-83
AGROCAVE INDÚSTRIA DE NUTRIÇÃO ANIMAL E FERTILIZANTES EIRELI	02.314.259/0001-32
AGROECOLOGICA MARUMBI LTDA	01.200.598/0001-25
AGROFOODS BRASIL ALIMENTO S.A.	38.081.947/0001-47
AGROFOODS BRASIL ALIMENTO S.A.	38.081.947/0002-28
AGROFOODS BRASIL ALIMENTO S.A.	38.081.947/0003-09

(continua)

(continuação)

Empresas aderentes	CNPJ
AGROINDUSTRIAL IGUATEMI	12.593.115/0002-05
AGROINDUSTRIAL IGUATEMI	12.593.115/0003-88
AGROINDUSTRIAL IGUATEMI EIRELI	12.593.115/0001-16
AGROINDUSTRIAL IRMÃOS DALLA COSTA LTDA	07.851.247/0006-75
AGROINDUSTRIAL IRMAOS DALLA COSTA LTDA	07.851.247/0001-60
AGROINDUSTRIAL IRMAOS DALLA COSTA LTDA	07.851.247/0012-13
AGROINDUSTRIAL SÃO JOSÉ LTDA	10.491.489/0003-67
AGROPALMA S.A.	83.663.484/0001-86
AGROPARR ALIMENTOS LTDA	93.607.398/0001-00
AGROPECUARIA BELA VISTA LIMITADA	29.375.656/0001-70
AGROPECUARIA BELA VISTA LIMITADA	29.375.656/0002-51
AGROPECUARIA BELA VISTA LIMITADA	29.375.656/0003-32
AGROPECUARIA BELA VISTA LIMITADA	29.375.656/0004-13
AGROPECUARIA BELA VISTA LIMITADA	29.375.656/0005-02
AGROPECUARIA ITATIBA DOS FRADES LTDA	01.295.191/0001-29
AGROPRAZINHA S.A.	82.270.893/0002-30
AGROSUL AGROAVÍCOLA INDUSTRIAL	88.369.889/0006-34
AGROVERT'S - INDUSTRIA E COMERCIO DE ALIMENTOS LTDA	05.593.131/0001-43
AGUA MINERAL CASCATA DE CAMPINAS EXPLORACAO , ENGARRAFAMENTO E COMERCIO LTDA	07.402.922/0001-74
ÁGUA MINERAL CASCATAÍ LTDA	01374419/0001-76
AGUA MINERAL SANTA CANDIDA LTDA	72.824.857/0001-37
AGUA PEDRA AZUL	31.495.252/0003-24
AGUA PEDRA AZUL	31.495.252/0007-58
AGUA PEDRA AZUL S.A.	31.495.252/0001-62
AGUA PEDRA AZUL S.A.	31.495.252/0002-43
AGUA PEDRA AZUL S.A.	31.495.252/0004-05
AGUA PEDRA AZUL S.A.	31.495.252/0006-77
AGUAS LINDAS SHOPPING	13.574.594/0545-20
AGUAS PETROPOLIS PAULISTA LTDA	61.072.898/0001-06
AGUAS PRATA LTDA	44.930.204/0001-05
AGUAS PRATA LTDA	44.930.204/0002-88
AGUAS PRATA LTDA	44.930.204/0003-69
AGUAS PRATA LTDA	44.930.204/0006-01
AGUAS PRATA LTDA	44.930.204/0007-92
AGUAS PRATA LTDA	44.930.204/0008-73
AGUAS PRATA LTDA	44.930.204/0009-54
AGUIA DOURADA COMERCIO DE COSMETICOS LTDA	09.303.950/0001-60
AHGORA SISTEMAS S.A.	08.202.415/0001-50
AHOALOE COMERCIO DE COSMETICOS NATURAIS EIRELI	13.332.099/0001-70
AHOALOE COMERCIO DE COSMETICOS NATURAIS EIRELI	13.332.099/0002-51
AHOALOE ETHNIC ETHICS	13.332.099/0003-32
AJINOMOTO DO BRASIL INDUSTRIA E COMERCIO DE ALIMENTOS LTDA	46.344.354/0001-54
AJINOMOTO DO BRASIL INDUSTRIA E COMERCIO DE ALIMENTOS LTDA	46.344.354/0005-88

(continua)

(continuação)

Empresas aderentes	CNPJ
AKUA IND, COM, IMPORTACAO E EXPORT DE COSMETICOS LTDA	07.295.591/0002-00
AKUA INDUSTRIA, COMERCIO, IMPORTACAO E EXPORTACAO DE COSMETICOS LTDA	07.295.591/0001-10
AKUA INDUSTRIA, COMERCIO, IMPORTACAO E EXPORTACAO DE COSMETICOS LTDA	07.295.591/0003-82
AKUA INDUSTRIA, COMERCIO, IMPORTACAO E EXPORTACAO DE COSMETICOS LTDA	07.295.591/0004-63
AKZO NOBEL LTDA	60.561.719/0094-22
AKZO NOBEL LTDA	60.561.719/0052-73
AKZO NOBEL LTDA	60.561.719/0053-54
AKZO NOBEL LTDA	60.561.719/0096-94
AKZO NOBEL LTDA	60.561.719/0095-03
AKZO NOBEL LTDA	60.561.719/0097-75
AKZO NOBEL LTDA	60.561.719/0001-23
AKZO NOBEL LTDA	60.561.719/0005-57
AKZO NOBEL LTDA	60.561.719/0022-58
ALA COSMETICOS LTDA	12.079.110/0001-70
ALBINO NEUMANN & CIA LTDA	88.389.366/0001-45
ALCATEIA DISTRIBUIDORA LTDA	04.570.097/0001-29
ALCATEIA DISTRIBUIDORA LTDA	04.570.097/0004-71
ALCATEIA ENGENHARIA DE SISTEMAS LTDA	56.525.025/0006-78
ALCATEIA ENGENHARIA DE SISTEMAS LTDA	56.525.025/0008-30
ALCATEIA ENGENHARIA DE SISTEMAS LTDA	56.525.025/0007-59
ALCATEIA ENGENHARIA DE SISTEMAS LTDA	56.525.025/0009-10
ALCATEIA ENGENHARIA DE SISTEMAS LTDA	56.525.025/0010-54
ALCATEIA ENGENHARIA DE SISTEMAS LTDA	56.525.025/0003-25
ALCON BRASIL CUIDADOS COM A SAUDE LTDA	32.929.819/0002-05
ALDO COMPONENTES ELETRÔNICOS LTDA	81.106.957/0001-19
ALFA CHEMICAL LTDA	21.368.759/0001-00
ALFA CITRUS	00.988.809/0004-16
ALFA CITRUS	00.988.809/0005-05
ALFA CITRUS	00.988.809/0006-88
ALFA CITRUS	00.988.809/0007-69
ALFA CITRUS	00.988.809/0008-40
ALFA CITRUS	00.988.809/0009-20
ALFA CITRUS	00.988.809/0010-64
ALFA CITRUS	00.988.809/0012-26
ALFA CITRUS	00.988.809/0013-07
ALFA CITRUS	00.988.809/0015-79
ALFA CITRUS	00.988.809/0018-11
ALFA CITRUS COMERCIO DE FRUTAS LTDA	00.988.809/0001-73
ALFA CITRUS COMERCIO DE FRUTAS LTDA	00.988.809/0002-54
ALFA CITRUS COMERCIO DE FRUTAS LTDA	00.988.809/0003-35
ALFA CITRUS COMERCIO DE FRUTAS LTDA	00.988.809/0011-45
ALFA CITRUS COMERCIO DE FRUTAS LTDA	00.988.809/0014-98
ALFA CITRUS COMERCIO DE FRUTAS LTDA	00.988.809/0016-50
ALFA CITRUS COMERCIO DE FRUTAS LTDA	00.988.809/0017-30

(continua)

(continuação)

Empresas aderentes	CNPJ
ALFACELL IMPORIENTE COMERCIO EXTERIOR LTDA	00.955.719/0001-86
ALIANCA BIO COSMETICOS LTDA	03.176.103/0001-03
ALIBEC COMERCIAL E IMPORTADORA DE ALIMENTOS EIRELI	08.409.316/0001-43
ALIBEM ALIMENTOS S.A.	03.941.052/0001-50
ALIBEM ALIMENTOS S.A.	03.941.052/0008-27
ALIBEM ALIMENTOS S.A.	03.941.052/0003-12
ALIBRA	03.645.657/0001-02
ALIBRA INGREDIENTES - FILIAL DEPOSITO FECHADO	03.645.657/0004-47
ALIBRA INGREDIENTES S.A.	03.645.657/0002-85
ALIBRA INGREDIENTES S.A.	03.645.657/0003-66
ALIMENTOS DALLAS INDÚSTRIA E COMÉRCIO LTDA	03.938.789/0003-86
ALIMENTOS WILSON LTDA	55.323.216/0001-80
ALIMENTOS WILSON LTDA	55.323.216/0002-60
ALIMENTOS WILSON LTDA	55.323.216/0003-41
ALIMENTOS WILSON LTDA	55.323.216/0004-22
ALIMENTOS WILSON LTDA	55.323.216/0005-03
ALIMENTOS WILSON LTDA	55.323.216/0006-94
ALIMENTOS WILSON LTDA	55.323.216/0007-75
ALIMENTOS WILSON LTDA	55.323.216/0008-56
ALIMENTOS WILSON LTDA	55.323.216/0009-37
ALIMENTOS WILSON LTDA	55.323.216/0010-70
ALI-NUTRI INDÚSTRIA, COMÉRCIO E IMPORTAÇÃO LTDA	04.684.509/0001-51
ALISPEC INDÚSTRIA E COMÉRCIO DE PRODUTOS ALIMENTÍCIOS LTDA	96.468.079/0001-59
ALISUL ALIMENTOS S.A.	89.548.523/0001-80
ALISUL ALIMENTOS S.A.	89.548.523/0006-95
ALISUL ALIMENTOS S.A.	89.548.523/0033-68
ALISUL ALIMENTOS S.A.	89.548.523/0014-03
ALISUL ALIMENTOS S.A.	89.548.523/0042-59
ALISUL ALIMENTOS S.A.	89.548.523/0024-77
ALISUL ALIMENTOS S.A.	89.548.523/0002-61
ALISUL ALIMENTOS S.A.	89.548.523/0054-92
ALISUL ALIMENTOS S.A.	89.548.523/0036-00
ALISUL ALIMENTOS S.A.	89.548.523/0037-91
ALISUL ALIMENTOS S.A.	89.548.523/0023-96
ALISUL ALIMENTOS S.A.	89.548.523/0048-44
ALISUL ALIMENTOS S.A.	89.548.523/0003-42
ALISUL ALIMENTOS S.A.	89.548.523/0052-20
ALISUL ALIMENTOS S.A.	89.548.523/0009-38
ALISUL ALIMENTOS S.A.	89.548.523/0053-01
ALISUL ALIMENTOS S.A.	89.548.523/0049-25
ALISUL ALIMENTOS S.A.	89.548.523/0031-04
ALISUL ALIMENTOS S.A.	89.548.523/0035-20
ALISUL ALIMENTOS S.A.	89.548.523/0022-05
ALISUL ALIMENTOS S.A.	89.548.523/0050-69

(continua)

(continuação)

Empresas aderentes	CNPJ
ALISUL ALIMENTOS S.A.	89.548.523/0005-04
ALISUL ALIMENTOS S.A.	89.548.523/0015-86
ALISUL ALIMENTOS S.A.	89.548.523/0038-72
ALISUL ALIMENTOS S.A.	89.548.523/0017-48
ALISUL ALIMENTOS S.A.	89.548.523/0046-82
ALIVIRA SAUDE ANIMAL LTDA	60.371.010/0001-65
ALIVIRA SAUDE ANIMAL LTDA	60.371.010/0002-46
ALL NATIONS COMERCIO EXTERIOR S.A.	00.070.112/0008-95
ALL NATIONS COMERCIO EXTERIOR S.A.	00.070.112/0004-61
ALL NATIONS COMERCIO EXTERIOR S.A.	00.070.112/0005-42
ALL NATIONS COMERCIO EXTERIOR S.A.	00.070.112/0001-19
ALL NATIONS COMERCIO EXTERIOR S.A.	00.070.112/0006-23
ALL NATIONS COMERCIO EXTERIOR S.A.	00.070.112/0007-04
ALL NATIONS COMERCIO EXTERIOR S.A.	00.070.112/0009-76
ALL NATIONS COMERCIO EXTERIOR S.A.	00.070.112/0010-00
ALL NATIONS COMERCIO EXTERIOR S.A.	00.070.112/0011-90
ALL NATIONS COMERCIO EXTERIOR S.A.	00.070.112/0012-71
ALL NATIONS COMERCIO EXTERIOR S.A.	00.070.112/0013-52
ALL NATIONS COMERCIO EXTERIOR S.A.	00.070.112/0014-33
ALL NATIONS COMERCIO EXTERIOR S.A.	00.070.112/0015-14
ALLES SOLUCOES QUIMICAS LTDA	18.097.587/0001-64
ALLOXY ESPECIALIDADES QUIMICAS LTDA	16.987.597/0001-40
ALLTECH	72.058.241/0001-00
ALLTECH	72.058.241/0002-83
ALLTECH	72.058.241/0008-79
ALLTECH DO BRASIL	72.058.241/0007-98
ALLTECH DO BRASIL	72.058.241/0006-07
ALLTECH DO BRASIL	72.058.241/0010-93
ALLTECH DO BRASIL AGROINDUSTRIAL LTDA	72.058.241/0004-45
ALLTECH DO BRASIL AGROINDUSTRIAL LTDA	72.058.241/0005-26
ALLTECH DO BRASIL AGROINDUSTRIAL LTDA	72.058.241/0003-64
ALLTECH DO BRASIL AGROINDUSTRIAL LTDA	72.058.241/0009-50
ALLTECH DO BRASIL AGROINDUSTRIAL LTDA	72.058.241/0011-74
ALLUMÉ COSMÉTICOS IND E COM LTDA	52.244.811/0001-31
ALPARGATAS S.A.	61.079.117/0001-05
ALPARGATAS S.A.	61.079.117/0109-17
ALPARGATAS S.A.	61.079.117/0145-80
ALPARGATAS S.A.	61.079.117/0164-43
ALPARGATAS S.A.	61.079.117/0256-04
ALPARGATAS S.A.	61.079.117/0298-55
ALPARGATAS S.A.	61.079.117/0297-74
ALPARGATAS S.A. (BAIXADA)	61.079.117/0289-64
ALQUIMIA INDUSTRIA E COMERCIO DE CAPACHOS LTDA	30.483.453/0001-87
ALTENBURG	75.293.662/0007-91

(continua)

(continuação)

Empresas aderentes	CNPJ
ALTENBURG	75.293.662/0008-72
ALTENBURG INDUSTRIA TEXTIL LTDA	75.293.662/0013-30
ALTENBURG NORDESTE LTDA	10.572.515/0001-10
ALTENBURG TEXTIL	75.293.662/0014-10
ALTENBURG TEXTIL LTDA	75.293.662/0001-04
ALTENBURG TEXTIL LTDA	75.293.662/0002-87
ALTENBURG TEXTIL LTDA	75.293.662/0003-68
ALTENBURG TEXTIL LTDA	75.293.662/0004-49
ALTENBURG TEXTIL LTDA	75.293.662/0005-20
ALTENBURG TEXTIL LTDA	75.293.662/0006-00
ALTENBURG TEXTIL LTDA	75.293.662/0009-53
ALTENBURG TEXTIL LTDA	75.293.662/0010-97
ALTENBURG TEXTIL LTDA	75.293.662/0011-78
ALTENBURG TEXTIL LTDA	75.293.662/0012-59
ALTENBURG TEXTIL LTDA	75.293.662/0015-00
ALTENBURG TEXTIL LTDA	75.293.662/0016-82
ALTENBURG TEXTIL LTDA	75.293.662/0017-63
ALTENBURG TEXTIL LTDA	75.293.662/0018-44
ALTENBURG TEXTIL LTDA	75.293.662/0019-25
ALTENBURG TEXTIL LTDA	75.293.662/0020-69
ALTENBURG TEXTIL LTDA	75.293.662/0021-40
ALTENBURG TEXTIL LTDA	75.293.662/0022-20
ALTENBURG TEXTIL LTDA	75.293.662/0023-01
ALTENBURG TEXTIL LTDA	75.293.662/0024-92
ALTENBURG TEXTIL LTDA	75.293.662/0025-73
ALTENBURG TEXTIL LTDA	75.293.662/0026-54
ALTHAIA S.A. INDUSTRIA FARMACEUTICA	48.344.725/0008-08
ALTHAIA S.A. INDUSTRIA FARMACEUTICA	48.344.725/0002-04
ALTHAIA S.A. INDUSTRIA FARMACEUTICA	48.344.725/0003-95
ALTHAIA S.A. INDUSTRIA FARMACEUTICA	48.344.725/0005-57
ALTHAIA S.A. INDUSTRIA FARMACEUTICA	48.344.725/0006-38
ALTHAIA S.A. INDUSTRIA FARMACEUTICA	48.344.725/0009-80
ALTHAIA S.A. INDUSTRIA FARMACEUTICA	48.344.725/0007-19
ALTHAIA S.A.	48.344.725/0001-23
ALTHAIA S.A. INDUSTRIA FARMACEUTICA	48.344.725/0004-76
ALUMBRA	59.114.777/0002-00
ALUMBRA	59.114.777/0003-91
ALUMBRA	59.114.777/0005-53
ALUMBRA	59.114.777/0006-34
ALUMBRA PRODUTOS ELETRICOS E ELETRONICOS LTDA	59.114.777/0001-20
ALUMBRA PRODUTOS ELETRICOS E ELETRONICOS LTDA	59.114.777/0004-72
ALUMBRA PRODUTOS ELETRICOS E ELETRONICOS LTDA	59.114.777/0007-15
ALUMINIKIT VIDROPLASTIC COMERCIO, MANUTENCAO, IMPORTACAO E EXPORTACAO LTDA	03.894.791/0001-39
ALVA COSMÉTICOS LTDA	05.599.682/0001-14

(continua)

(continuação)

Empresas aderentes	CNPJ
ALVAREZ OSASCO COMERCIO DE COSMETICOS EIRELI	13.271.863/0001-45
AMAC COMERCIO DE COSMETICOS E PRODUTOS DE HIGIENE PESSOAL LTDA	28.738.738/0001-70
AMAC COMERCIO DE COSMETICOS E PRODUTOS DE HIGIENE PESSOAL LTDA	28.738.738/0002-50
AMAKOS LABORATORIO, INDUSTRIA E COMERCIO DE COSMETICOS, HIGIENE PESSOAL E SUPLEMENTOS LTDA	43.233.590/0001-05
AMAKOS LABORATORIO, INDUSTRIA E COMERCIO DE COSMETICOS, HIGIENE PESSOAL E SUPLEMENTOS LTDA	43.233.590/0002-96
AMANCO	58.514.928/0040-80
AMANCO BRASIL LTDA	58.514.928/0043-23
AMANCO BRASIL LTDA	58.514.928/0041-61
AMANPACK LTDA	08.854.742/0001-96
AMAR AMAZON ASSESSORIA DE NEGOCIOS LTDA	36.456.577/0001-50
AMARO	15.070.688/0007-49
AMARO	15.070.688/0016-30
AMARO	15.070.688/0022-88
AMARO	15.070.688/0023-69
AMARO	15.070.688/0026-01
AMARO LTDA	15.070.688/0001-53
AMARO LTDA	15.070.688/0002-34
AMARO LTDA	15.070.688/0003-15
AMARO LTDA	15.070.688/0004-04
AMARO LTDA	15.070.688/0005-87
AMARO LTDA	15.070.688/0006-68
AMARO LTDA	15.070.688/0008-20
AMARO LTDA	15.070.688/0009-00
AMARO LTDA	15.070.688/0010-44
AMARO LTDA	15.070.688/0011-25
AMARO LTDA	15.070.688/0012-06
AMARO LTDA	15.070.688/0013-97
AMARO LTDA	15.070.688/0014-78
AMARO LTDA	15.070.688/0015-59
AMARO LTDA	15.070.688/0017-10
AMARO LTDA	15.070.688/0018-00
AMARO LTDA	15.070.688/0019-82
AMARO LTDA	15.070.688/0020-16
AMARO LTDA	15.070.688/0021-05
AMARO LTDA	15.070.688/0024-40
AMARO LTDA	15.070.688/0025-20
AMARO LTDA	15.070.688/0027-92
AMARO LTDA	15.070.688/0028-73
AMARO LTDA	15.070.688/0029-54
AMARO LTDA	15.070.688/0030-98
AMARO LTDA	15.070.688/0031-79
AMARO LTDA	15.070.688/0032-50
AMARO LTDA	15.070.688/0033-30

(continua)

(continuação)

Empresas aderentes	CNPJ
AMARO LTDA	15.070.688/0034-11
AMARO LTDA	15.070.688/0035-00
AMARO LTDA	15.070.688/0036-83
AMARO LTDA	15.070.688/0037-64
AMARO LTDA	15.070.688/0038-45
AMARO LTDA	15.070.688/0039-26
AMARO LTDA	15.070.688/0040-60
AMARO LTDA	15.070.688/0041-40
AMAZO COSMETICOS E ACESSORIOS LTDA	49.489.837/0001-35
AMAZON AMAZON SERVICOS DE VAREJO DO BRASIL LTDA	15.436.940/0001-03
AMAZON AMAZON SERVICOS DE VAREJO DO BRASIL LTDA	15.436.940/0002-86
AMAZON AMAZON SERVICOS DE VAREJO DO BRASIL LTDA	15.436.940/0003-67
AMAZON AMAZON SERVICOS DE VAREJO DO BRASIL LTDA	15.436.940/0004-48
AMAZON LOGISTICA DO BRASIL LTDA	15.436.940/0006-00
AMAZON LOGISTICA DO BRASIL LTDA	15.436.940/0009-52
AMAZON LOGISTICA DO BRASIL LTDA	15.436.940/0010-96
AMAZON LOGISTICA DO BRASIL LTDA	15.436.940/0008-71
AMAZON LOGISTICA DO BRASIL LTDA	15.436.940/0011-77
AMAZON LOGISTICA DO BRASIL LTDA	15.436.940/0014-10
AMAZON LOGISTICA DO BRASIL LTDA	15.436.940/0012-58
AMAZON LOGISTICA DO BRASIL LTDA	15.436.940/0015-09
AMAZON LOGISTICA DO BRASIL LTDA	15.436.940/0016-81
AMAZON LOGISTICA DO BRASIL LTDA	15.436.940/0017-62
AMAZON LOGISTICA DO BRASIL LTDA	15.436.940/0018-43
AMAZON LOGISTICA DO BRASIL LTDA	15.436.940/0019-24
AMAZON LOGISTICA DO BRASIL LTDA	28.387.734/0002-75
AMAZON LOGISTICA DO BRASIL LTDA	28.387.734/0003-56
AMAZON LOGISTICA DO BRASIL LTDA	28.387.734/0006-07
AMAZON LOGISTICA DO BRASIL LTDA	28.387.734/0005-18
AMAZON LOGISTICA DO BRASIL LTDA	28.387.734/0004-37
AMAZON LOGISTICA DO BRASIL LTDA	28.387.734/0009-41
AMAZON LOGISTICA DO BRASIL LTDA	28.387.734/0007-80
AMAZON LOGISTICA DO BRASIL LTDA	28.387.734/0008-60
AMAZON LOGISTICA DO BRASIL LTDA	28.387.734/0010-85
AMAZON LOGISTICA DO BRASIL LTDA	28.387.734/0014-09
AMAZON LOGISTICA DO BRASIL LTDA	28.387.734/0015-90
AMAZON LOGISTICA DO BRASIL LTDA	28.387.734/0016-70
AMAZON LOGISTICA DO BRASIL LTDA	28.387.734/0017-51
AMAZON LOGISTICA DO BRASIL LTDA	28.387.734/0018-32
AMAZON LOGISTICA DO BRASIL LTDA	28.387.734/0020-57
AMAZONAS INDUSTRIA E COMERCIO LTDA	47.959.697/0003-58
AMBEV S.A. - F. JUNDIÁ	07.526.557/0053-30
AMBEV S.A.	07.526.557/0068-17
AMBEV S.A.	07.526.557/0046-01

(continua)

(continuação)

Empresas aderentes	CNPJ
AMBEV S.A.	07.526.557/0063-02
AMBEV S.A.	07.526.557/0043-69
AMBEV S.A.	07.526.557/0044-40
AMBEV S.A. – FÁBRICA DE JAGUARIUNA	07.526.557/0005-33
AMBEV S.A. - CDR LOUVEIRA	56.228.356/0146-04
AMBEV S.A. - F. GUARULHOS	07.526.557/0054-11
AMBEV S.A. - F. JACAREÍ	07.526.557/0006-14
AMBEV S.A.	07.526.557/0052-50
AMBFLEX SISTEMAS DE CONTENCAO AMBIENTAL LTDA	28.972.725/0001-60
AMERICAN SPORTSWEAR	03.494.776/0003-65
AMERICAN SPORTSWEAR LTDA	03.494.776/0054-05
AMICA MIA ACESSORIOS DO VESTUARIO LTDA	20.991.531/0001-09
AMIDOS BANKHARDT LTDA	06.051.661/0001-22
AMIDOS FANTUCI LTDA	13.420.969/0001-63
AMIREIA PAJOARA	01.556.786/0003-52
AMITEC INDÚSTRIA E COMÉRCIO DE AMIDOS LTDA	00.518.707/0001-94
AMMO VAREJO	03.494.776/0145-87
AMMO VAREJO LTDA	03.494.776/0012-56
AMMO VAREJO S.A.	03.494.776/0001-01
AMMO VAREJO S.A.	03.494.776/0002-84
AMMO VAREJO S.A.	03.494.776/0004-46
AMMO VAREJO S.A.	03.494.776/0005-27
AMMO VAREJO S.A.	03.494.776/0008-70
AMMO VAREJO S.A.	03.494.776/0009-50
AMMO VAREJO S.A.	03.494.776/0010-94
AMMO VAREJO S.A.	03.494.776/0014-18
AMMO VAREJO S.A.	03.494.776/0015-07
AMMO VAREJO S.A.	03.494.776/0017-60
AMMO VAREJO S.A.	03.494.776/0045-14
AMMO VAREJO S.A.	03.494.776/0061-34
AMMO VAREJO S.A.	03.494.776/0062-15
AMMO VAREJO S.A.	03.494.776/0065-68
AMMO VAREJO S.A.	03.494.776/0066-49
AMMO VAREJO S.A.	03.494.776/0071-06
AMMO VAREJO S.A.	03.494.776/0072-97
AMMO VAREJO S.A.	03.494.776/0076-10
AMMO VAREJO S.A.	03.494.776/0077-00
AMMO VAREJO S.A.	03.494.776/0081-88
AMMO VAREJO S.A.	03.494.776/0083-40
AMMO VAREJO S.A.	03.494.776/0084-20
AMMO VAREJO S.A.	03.494.776/0085-01
AMMO VAREJO S.A.	03.494.776/0086-92
AMMO VAREJO S.A.	03.494.776/0087-73
AMMO VAREJO S.A.	03.494.776/0089-35

(continua)

(continuação)

Empresas aderentes	CNPJ
AMMO VAREJO S.A.	03.494.776/0090-79
AMMO VAREJO S.A.	03.494.776/0091-50
AMMO VAREJO S.A.	03.494.776/0097-45
AMMO VAREJO S.A.	03.494.776/0106-70
AMMO VAREJO S.A.	03.494.776/0109-13
AMMO VAREJO S.A.	03.494.776/0110-57
AMMO VAREJO S.A.	03.494.776/0112-19
AMMO VAREJO S.A.	03.494.776/0114-80
AMMO VAREJO S.A.	03.494.776/0115-61
AMMO VAREJO S.A.	03.494.776/0116-42
AMMO VAREJO S.A.	03.494.776/0118-04
AMMO VAREJO S.A.	03.494.776/0119-95
AMMO VAREJO S.A.	03.494.776/0120-29
AMMO VAREJO S.A.	03.494.776/0121-00
AMMO VAREJO S.A.	03.494.776/0122-90
AMMO VAREJO S.A.	03.494.776/0130-09
AMMO VAREJO S.A.	03.494.776/0131-81
AMMO VAREJO S.A.	03.494.776/0132-62
AMMO VAREJO S.A.	03.494.776/0139-39
AMMO VAREJO S.A.	03.494.776/0142-34
AMMO VAREJO S.A.	03.494.776/0143-15
AMMO VAREJO S.A.	03.494.776/0146-68
AMMO VAREJO S.A.	03.494.776/0147-49
AMMO VAREJO S.A.	03.494.776/0148-20
AMMO VAREJO S.A.	03.494.776/0149-00
AMMO VAREJO S.A.	03.494.776/0150-44
AMMO VAREJO S.A.	03.494.776/0151-25
AMMO VAREJO S.A.	03.494.776/0152-06
AMMO VAREJO S.A.	03.494.776/0153-97
AMMO VAREJO S.A.	03.494.776/0154-78
AMMO VAREJO S.A.	03.494.776/0156-30
AMMO VAREJO S.A.	03.494.776/0157-10
AMMO VAREJO S.A.	03.494.776/0158-00
AMMO VAREJO S.A.	03.494.776/0159-82
AMMO VAREJO S.A.	03.494.776/0162-88
AMMO VAREJO S.A.	03.494.776/0163-69
AMMO VAREJO S.A.	03.494.776/0164-40
AMMO VAREJO S.A.	03.494.776/0165-20
AMMO VAREJO S.A.	03.494.776/0170-98
AMOKARITE MAQUIAGEM NATURAL LTDA	39.257.016/0001-10
AMÓS INDÚSTRIA DE COSM E PROD DE HIG PESSOAL LTDA	08.682.143/0001-32
AMVI COSMETICOS NATURAIS	01.395.960/0001-60
AMWAY DO BRASIL LTDA	58.473.398/0001-63
AMXCC INDUSTRIA E COMERCIO LTDA	13.624.227/0001-50

(continua)

(continuação)

Empresas aderentes	CNPJ
ANA CLARA PEDRAZZI MARTINI ILARIO	34.447.747/0001-04
ANA CLARA PEDRAZZI MARTINI ILARIO	34.447.747/0002-95
ANA FLÁVIA ORTOLAN ISMAEL – ME	27.982.597/0001-73
ANA MARIA DOS SANTOS - COSMETICOS	07.621.845/0001-43
ANA PAULA BENATON GOMES EIRELI	16.611.468/0001-52
ANA PAULA DA S. FERREIRA	10.554.781/0001-10
ANA PAULA DE SOUZA CRUZ 03797303912	36.425.956/0001-82
ANAARA'S JOIAS E SEMIJOIAS LTDA	47.565.004/0001-80
ANABELLA COSMETICOS LTDA	09.501.232/0001-06
ANACONDA EMPRESARIAL LTDA	07.624.734/0001-90
ANACONDA INDUSTRIAL E AGRÍCOLA DE CEREAIS S.A.	60.728.029/0001-16
ANACONDA INDUSTRIAL E AGRÍCOLA DE CEREAIS S.A.	60.728.029/0003-88
ANATOMIC GEL ARTEFATOS DE COURO LTDA	71.614.887/0001-56
ANDRADINA PORCIONADOS	02.916.265/0011-31
ANJO QUÍMICA DO BRASIL LTDA	02.921.346/0004-09
ANJO QUÍMICA DO BRASIL LTDA	02.921.346/0003-10
ANJO QUÍMICA DO BRASIL LTDA	02.921.346/0001-58
ANJO QUÍMICA DO BRASIL LTDA	02.921.346/0002-39
ANJO QUÍMICA DO BRASIL LTDA	02.921.346/0006-62
ANJO QUÍMICA DO BRASIL LTDA	02.921.346/0005-81
ANNOVA INDUSTRIA DE TINTAS, VERNIZES E ADESIVOS LTDA	24.866.503/0001-02
ANTONIAZZI E CIA LTDA	95.597.647/0001-59
ANTONIAZZI INDUSTRIA E COMERCIO DE ALIMENTOS LTDA	11.780.083/0001-03
AP PHARMA SYSTEMS ATOMIZADORES E DISPENSADORES LTDA	05.918.896/0001-06
AP WINNER INDUSTRIA E COM DE PRODUTOS QUIMICOS LTDA	00.101.896/0001-03
APELE BIOCOSMETICOS LTDA	09.132.474/0001-61
APIARIO POLENECTAR LTDA	04.534.729/0001-07
APIS FLORA INDUSTRIAL E COMERCIAL LTDA	49.345.358/0001-45
APIS FLORA INDUSTRIAL E COMERCIAL LTDA	49.345.358/0002-26
APIS FLORA INDUSTRIAL E COMERCIAL LTDA	49.345.358/0006-50
APIS VIDA	02.943.733/0002-76
APIS VIDA INDUSTRIA E COMERCIO DE PRODUTOS FARMACEUTICOS LTDA	02.943.733/0001-95
APIS-FLORA	49.345.358/0003-07
APIS-FLORA	49.345.358/0004-98
APIS-FLORA	49.345.358/0005-79
APISNUTRI PRODUTOS ALIMENTICIOS LTDA	06.161.952/0001-73
APOENA BIOSOLUCOES DO BRASIL EIRELI	31.638.886/0001-27
APOENA BIOSOLUCOES DO BRASIL EIRELI	31.638.886/0002-08
APOTHEKER INDUSTRIA FARMACEUTICA LTDA	57.436.842/0001-08
APPLE APPLE COMPUTER BRASIL LTDA	00.623.904/0001-73
APPLE APPLE COMPUTER BRASIL LTDA	00.623.904/0003-35
APPLE APPLE COMPUTER BRASIL LTDA	00.623.904/0005-05
APPLE APPLE COMPUTER BRASIL LTDA	00.623.904/0006-88
APPLE APPLE COMPUTER BRASIL LTDA	00.623.904/0007-69

(continua)

(continuação)

Empresas aderentes	CNPJ
APSEN FARMACÊUTICA S.A.	62.462.015/0001-29
APSEN FARMACÊUTICA S.A.	62.462.015/0010-10
AQUA GLASS INDUSTRIA E COMERCIO DE AGUA MINERAL LTDA	08.927.103/0001-03
AQUARIANA PRODUTOS DE PLÁSTICOS LTDA	27.516.327/0001-77
AR&CO	16.590.234/0030-00
ARAGUAPAZ PALMITO LTDA	34.408.699/0001-45
ARAGUAPAZ PALMITO LTDA	34.408.699/0002-26
ARAM COSMETICOS LTDA	01.607.904/0001-42
ARAPIRACA GARDEN SHOPPING QUIOSQUE	13.574.594/0558-45
ARBO PLASTICOS ROTOMOLDADOS LTDA	02.940.424/0001-61
ARCA - INDUSTRIA E COMERCIO IMPORTACAO E EXPORTACAO DE RETENTORES LTDA	72.026.560/0001-26
ARCHOTE INDUSTRIA QUIMICA LTDA	60.954.898/0001-69
ARCOR DO BRASIL LTDA	54.360.656/0001-44
ARCOR DO BRASIL LTDA	54.360.656/0017-01
AREALEIRA	58.192.238/0003-08
AREALEIRA ORGANIC FOODS - INDUSTRIA E COMERCIO EIRELI	58.192.238/0001-46
ARES QUIMICA LTDA	08.059.417/0001-31
ARESE PHARMA LTDA	07.670.111/0001-54
ARESE PHARMA LTDA	07.670.111/0002-35
ARESE PHARMA LTDA	07.670.111/0003-16
ARESE PHARMA LTDA	07.670.111/0004-05
AREZZO	16.590.234/0015-71
AREZZO	16.590.234/0016-52
AREZZO	16.590.234/0017-33
AREZZO	16.590.234/0018-14
AREZZO	16.590.234/0019-03
AREZZO	16.590.234/0020-39
AREZZO	16.590.234/0021-10
AREZZO	16.590.234/0023-81
AREZZO	16.590.234/0024-62
AREZZO	16.590.234/0025-43
AREZZO	16.590.234/0026-24
AREZZO ALAMEDA GABRIEL MONTEIRO DA SILVA	16.590.234/0157-93
AREZZO FACTORING	16.590.234/0013-00
AREZZO FRANCHISING	16.590.234/0014-90
AREZZO INDUSTRIA E COMERCIO S.A.	07.900.208/0097-58
AREZZO INDUSTRIA E COMERCIO S.A.	16.590.234/0001-76
AREZZO INDUSTRIA E COMERCIO S.A.	16.590.234/0002-57
AREZZO INDUSTRIA E COMERCIO S.A.	16.590.234/0003-38
AREZZO INDUSTRIA E COMERCIO S.A.	16.590.234/0004-19
AREZZO INDUSTRIA E COMERCIO S.A.	16.590.234/0005-08
AREZZO INDUSTRIA E COMERCIO S.A.	16.590.234/0006-80
AREZZO INDUSTRIA E COMERCIO S.A.	16.590.234/0007-61
AREZZO INDUSTRIA E COMERCIO S.A.	16.590.234/0008-42

(continua)

(continuação)

Empresas aderentes	CNPJ
AREZZO INDUSTRIA E COMERCIO S.A.	16.590.234/0009-23
AREZZO INDUSTRIA E COMERCIO S.A.	16.590.234/0010-67
AREZZO INDUSTRIA E COMERCIO S.A.	16.590.234/0011-48
AREZZO INDUSTRIA E COMERCIO S.A.	16.590.234/0012-29
AREZZO INDUSTRIA E COMERCIO S.A.	16.590.234/0022-09
AREZZO INDUSTRIA E COMERCIO S.A.	16.590.234/0031-91
AREZZO INDUSTRIA E COMERCIO S.A.	16.590.234/0032-72
AREZZO INDUSTRIA E COMERCIO S.A.	16.590.234/0033-53
AREZZO INDUSTRIA E COMERCIO S.A.	16.590.234/0034-34
AREZZO INDUSTRIA E COMERCIO S.A.	16.590.234/0035-15
AREZZO INDUSTRIA E COMERCIO S.A.	16.590.234/0036-04
AREZZO INDUSTRIA E COMERCIO S.A.	16.590.234/0037-87
AREZZO INDUSTRIA E COMERCIO S.A.	16.590.234/0038-68
AREZZO INDUSTRIA E COMERCIO S.A.	16.590.234/0039-49
AREZZO INDUSTRIA E COMERCIO S.A.	16.590.234/0040-82
AREZZO INDUSTRIA E COMERCIO S.A.	16.590.234/0041-63
AREZZO INDUSTRIA E COMERCIO S.A.	16.590.234/0042-44
AREZZO INDUSTRIA E COMERCIO S.A.	16.590.234/0043-25
AREZZO INDUSTRIA E COMERCIO S.A.	16.590.234/0044-06
AREZZO INDUSTRIA E COMERCIO S.A.	16.590.234/0045-97
AREZZO INDUSTRIA E COMERCIO S.A.	16.590.234/0046-78
AREZZO INDUSTRIA E COMERCIO S.A.	16.590.234/0047-59
AREZZO INDUSTRIA E COMERCIO S.A.	16.590.234/0048-30
AREZZO INDUSTRIA E COMERCIO S.A.	16.590.234/0050-54
AREZZO INDUSTRIA E COMERCIO S.A.	16.590.234/0051-35
AREZZO INDUSTRIA E COMERCIO S.A.	16.590.234/0052-16
AREZZO INDUSTRIA E COMERCIO S.A.	16.590.234/0053-05
AREZZO INDUSTRIA E COMERCIO S.A.	16.590.234/0054-88
AREZZO INDUSTRIA E COMERCIO S.A.	16.590.234/0055-69
AREZZO INDUSTRIA E COMERCIO S.A.	16.590.234/0056-40
AREZZO INDUSTRIA E COMERCIO S.A.	16.590.234/0057-20
AREZZO INDUSTRIA E COMERCIO S.A.	16.590.234/0058-01
AREZZO INDUSTRIA E COMERCIO S.A.	16.590.234/0059-92
AREZZO INDUSTRIA E COMERCIO S.A.	16.590.234/0060-26
AREZZO INDUSTRIA E COMERCIO S.A.	16.590.234/0061-07
AREZZO INDUSTRIA E COMERCIO S.A.	16.590.234/0062-98
AREZZO INDUSTRIA E COMERCIO S.A.	16.590.234/0063-79
AREZZO INDUSTRIA E COMERCIO S.A.	16.590.234/0064-50
AREZZO INDUSTRIA E COMERCIO S.A.	16.590.234/0065-30
AREZZO INDUSTRIA E COMERCIO S.A.	16.590.234/0066-11
AREZZO INDUSTRIA E COMERCIO S.A.	16.590.234/0067-00
AREZZO INDUSTRIA E COMERCIO S.A.	16.590.234/0068-83
AREZZO INDUSTRIA E COMERCIO S.A.	16.590.234/0069-64
AREZZO INDUSTRIA E COMERCIO S.A.	16.590.234/0070-06

(continua)

(continuação)

Empresas aderentes	CNPJ
AREZZO INDUSTRIA E COMERCIO S.A.	16.590.234/0071-89
AREZZO INDUSTRIA E COMERCIO S.A.	16.590.234/0072-60
AREZZO INDUSTRIA E COMERCIO S.A.	16.590.234/0073-40
AREZZO INDUSTRIA E COMERCIO S.A.	16.590.234/0074-21
AREZZO INDUSTRIA E COMERCIO S.A.	16.590.234/0075-02
AREZZO INDUSTRIA E COMERCIO S.A.	16.590.234/0076-93
AREZZO INDUSTRIA E COMERCIO S.A.	16.590.234/0077-74
AREZZO INDUSTRIA E COMERCIO S.A.	16.590.234/0078-55
AREZZO INDUSTRIA E COMERCIO S.A.	16.590.234/0079-36
AREZZO INDUSTRIA E COMERCIO S.A.	16.590.234/0080-70
AREZZO INDUSTRIA E COMERCIO S.A.	16.590.234/0081-50
AREZZO INDUSTRIA E COMERCIO S.A.	16.590.234/0082-31
AREZZO INDUSTRIA E COMERCIO S.A.	16.590.234/0083-12
AREZZO INDUSTRIA E COMERCIO S.A.	16.590.234/0084-01
AREZZO INDUSTRIA E COMERCIO S.A.	16.590.234/0085-84
AREZZO INDUSTRIA E COMERCIO S.A.	16.590.234/0086-65
AREZZO INDUSTRIA E COMERCIO S.A.	16.590.234/0087-46
AREZZO INDUSTRIA E COMERCIO S.A.	16.590.234/0088-27
AREZZO INDUSTRIA E COMERCIO S.A.	16.590.234/0089-08
AREZZO INDUSTRIA E COMERCIO S.A.	16.590.234/0090-41
AREZZO INDUSTRIA E COMERCIO S.A.	16.590.234/0091-22
AREZZO INDUSTRIA E COMERCIO S.A.	16.590.234/0092-03
AREZZO INDUSTRIA E COMERCIO S.A.	16.590.234/0093-94
AREZZO INDUSTRIA E COMERCIO S.A.	16.590.234/0094-75
AREZZO INDUSTRIA E COMERCIO S.A.	16.590.234/0095-56
AREZZO INDUSTRIA E COMERCIO S.A.	16.590.234/0096-37
AREZZO INDUSTRIA E COMERCIO S.A.	16.590.234/0097-18
AREZZO INDUSTRIA E COMERCIO S.A.	16.590.234/0098-07
AREZZO INDUSTRIA E COMERCIO S.A.	16.590.234/0099-80
AREZZO INDUSTRIA E COMERCIO S.A.	16.590.234/0100-58
AREZZO INDUSTRIA E COMERCIO S.A.	16.590.234/0101-39
AREZZO INDUSTRIA E COMERCIO S.A.	16.590.234/0102-10
AREZZO INDUSTRIA E COMERCIO S.A.	16.590.234/0103-09
AREZZO INDUSTRIA E COMERCIO S.A.	16.590.234/0104-81
AREZZO INDUSTRIA E COMERCIO S.A.	16.590.234/0105-62
AREZZO INDUSTRIA E COMERCIO S.A.	16.590.234/0106-43
AREZZO INDUSTRIA E COMERCIO S.A.	16.590.234/0107-24
AREZZO INDUSTRIA E COMERCIO S.A.	16.590.234/0108-05
AREZZO INDUSTRIA E COMERCIO S.A.	16.590.234/0109-96
AREZZO INDUSTRIA E COMERCIO S.A.	16.590.234/0110-20
AREZZO INDUSTRIA E COMERCIO S.A.	16.590.234/0111-00
AREZZO INDUSTRIA E COMERCIO S.A.	16.590.234/0112-91
AREZZO INDUSTRIA E COMERCIO S.A.	16.590.234/0113-72
AREZZO INDUSTRIA E COMERCIO S.A.	16.590.234/0114-53

(continua)

(continuação)

Empresas aderentes	CNPJ
AREZZO INDUSTRIA E COMERCIO S.A.	16.590.234/0115-34
AREZZO INDUSTRIA E COMERCIO S.A.	16.590.234/0116-15
AREZZO INDUSTRIA E COMERCIO S.A.	16.590.234/0117-04
AREZZO INDUSTRIA E COMERCIO S.A.	16.590.234/0118-87
AREZZO INDUSTRIA E COMERCIO S.A.	16.590.234/0119-68
AREZZO INDUSTRIA E COMERCIO S.A.	16.590.234/0120-00
AREZZO INDUSTRIA E COMERCIO S.A.	16.590.234/0121-82
AREZZO INDUSTRIA E COMERCIO S.A.	16.590.234/0122-63
AREZZO INDUSTRIA E COMERCIO S.A.	16.590.234/0123-44
AREZZO INDUSTRIA E COMERCIO S.A.	16.590.234/0127-78
AREZZO RUA DR. MARIO FERRAZ	16.590.234/0158-74
AREZZO STAR	16.590.234/0148-00
ARGI COMERCIO DE ROUPAS E ACESSORIOS LTDA	42.535.835/0001-96
ARMAZENS GERAIS SSA - UN 03	03.387.396/0019-99
ARO EXPORTAÇÃO, IMPORTAÇÃO, INDÚSTRIA E COMÉRCIO LTDA	61.075.552/0001-53
AROMATICA INDUSTRIAL LTDA	02.472.357/0001-06
AROSA PRODUTOS ALIMENTICIOS LTDA	57.034.241/0001-79
ARQUIMEDES AUTOMAÇÃO E INFORMÁTICA LTDA	05.374.975/0001-01
ARROJO COMERCIO DE COSMETICOS LTDA	35.756.085/0001-17
ARROZEIRA PELOTAS	97.371.843/0006-40
ARROZEIRA PELOTAS	97.371.843/0011-08
ARROZEIRA PELOTAS	97.371.843/0015-31
ARROZEIRA PELOTAS INDUSTRIA E COMERCIO DE CEREAIS LTDA	97.371.843/0001-36
ARROZEIRA PELOTAS INDUSTRIA E COMERCIO DE CEREAIS LTDA	97.371.843/0002-17
ARROZEIRA PELOTAS INDUSTRIA E COMERCIO DE CEREAIS LTDA	97.371.843/0003-06
ARROZEIRA PELOTAS INDUSTRIA E COMERCIO DE CEREAIS LTDA	97.371.843/0005-60
ARROZEIRA PELOTAS INDUSTRIA E COMERCIO DE CEREAIS LTDA	97.371.843/0007-21
ARROZEIRA PELOTAS INDUSTRIA E COMERCIO DE CEREAIS LTDA	97.371.843/0008-02
ARROZEIRA PELOTAS INDUSTRIA E COMERCIO DE CEREAIS LTDA	97.371.843/0009-93
ARROZEIRA PELOTAS INDUSTRIA E COMERCIO DE CEREAIS LTDA	97.371.843/0010-27
ARROZEIRA PELOTAS INDUSTRIA E COMERCIO DE CEREAIS LTDA	97.371.843/0012-99
ARROZEIRA PELOTAS INDUSTRIA E COMERCIO DE CEREAIS LTDA	97.371.843/0013-70
ARROZEIRA PELOTAS INDUSTRIA E COMERCIO DE CEREAIS LTDA	97.371.843/0014-50
ARROZEIRA PELOTAS LTDA	97.371.843/0004-89
ARROZEIRA SEPEENSE S.A.	97.223.382/0001-54
ARROZEIRA SEPEENSE S.A.	97.223.382/0002-35
ARROZEIRA SEPEENSE S.A.	97.223.382/0003-16
ARROZEIRA SEPEENSE S.A.	97.223.382/0004-05
ARROZELLA INDUSTRIA DE ALIMENTOS LTDA	90.301.425/0001-23
ARTE DOS AROMAS INDUSTRIA E COMERCIO LTDA	00.005.459/0001-88
ARTEFATOS DE BORRACHA PCR LTDA	91.831.016/0001-00
ARTERES INDUSTRIA E COMERCIO LTDA	65.023.434/0001-52
ARTEX	03.494.776/0006-08
ARTEX	03.494.776/0007-99

(continua)

(continuação)

Empresas aderentes	CNPJ
ARTEX	03.494.776/0011-75
ARTEX	03.494.776/0013-37
ARTEX	03.494.776/0016-80
ARTEX	03.494.776/0020-66
ARTEX	03.494.776/0021-47
ARTEX	03.494.776/0022-28
ARTEX	03.494.776/0023-09
ARTEX	03.494.776/0024-90
ARTEX	03.494.776/0025-70
ARTEX	03.494.776/0026-51
ARTEX	03.494.776/0027-32
ARTEX	03.494.776/0028-13
ARTEX	03.494.776/0029-02
ARTEX	03.494.776/0030-38
ARTEX	03.494.776/0031-19
ARTEX	03.494.776/0032-08
ARTEX	03.494.776/0033-80
ARTEX	03.494.776/0034-61
ARTEX	03.494.776/0035-42
ARTEX	03.494.776/0036-23
ARTEX	03.494.776/0037-04
ARTEX	03.494.776/0038-95
ARTEX	03.494.776/0039-76
ARTEX	03.494.776/0040-00
ARTEX	03.494.776/0041-90
ARTEX	03.494.776/0042-71
ARTEX	03.494.776/0043-52
ARTEX	03.494.776/0044-33
ARTEX	03.494.776/0046-03
ARTEX	03.494.776/0047-86
ARTEX	03.494.776/0048-67
ARTEX	03.494.776/0049-48
ARTEX	03.494.776/0050-81
ARTEX	03.494.776/0051-62
ARTEX	03.494.776/0052-43
ARTEX	03.494.776/0053-24
ARTEX	03.494.776/0055-96
ARTEX	03.494.776/0057-58
ARTEX	03.494.776/0058-39
ARTEX	03.494.776/0059-10
ARTEX	03.494.776/0060-53
ARTEX	03.494.776/0063-04
ARTEX	03.494.776/0064-87
ARTEX	03.494.776/0067-20

(continua)

(continuação)

Empresas aderentes	CNPJ
ARTEX	03.494.776/0068-00
ARTEX	03.494.776/0093-11
ARTEX	03.494.776/0095-83
ARTEX	03.494.776/0099-07
ARTEX	03.494.776/0102-47
ARTEX	03.494.776/0123-71
ARTEX	03.494.776/0138-58
ARTEX	03.494.776/0141-53
ARTEX	03.494.776/0155-59
ARTEX	03.494.776/0160-16
ARTEX	03.494.776/0161-05
ARTEX	03.494.776/0171-79
ARTEX IGUATEMI FLORIANOPOLIS	03.494.776/0092-30
ARTEX PASSEIO DAS AGUAS	03.494.776/0101-66
ARTISAN FOODS LTDA	30.323.658/0001-03
ARUAK INDUSTRIA E COMERCIO DE COSMETICOS - EIRELI	28.518.505/0001-61
ARVIN	56.669.187/0001-75
ARVIN	56.669.187/0007-60
AS ERVAS CURAM INDUSTRIA FARMACEUTICA LTDA	79.634.572/0001-82
ASSAI CIDADE DUTRA	13.574.594/0755-28
ASSIS SOCIAL E CRECHE ANGELINA SCARMAGNANI COLOMBO	44.330.975/0017-10
ATCLLOR QUIMICA DO BRASIL LTDA	22.579.541/0001-59
ATELIER JEZEBEL COMERCIO DE ARTIGOS DO VESTUARIO LTDA	31.277.645/0001-08
ATI GEL FRUTAS CONGELADAS ATIBAIA EIRELI	57.607.673/0001-21
ATI GEL FRUTAS CONGELADAS ATIBAIA EIRELI	57.607.673/0002-02
ATI GEL FRUTAS CONGELADAS ATIBAIA EIRELI	57.607.673/0003-93
ATLAS S.A.	89.723.837/0001-72
ATTIVOS MAGISTTRAIIS INDUSTRIA E COMERCIO LTDA	10.769.880/0001-19
AUA NATURAL COMERCIO LTDA	40.305.503/0001-90
AUA NATURAL COMERCIO LTDA	40.305.503/0003-51
AUDAX QUIMICA INDUSTRIA E COMERCIO DE PRODUTOS PARA HIGIENE E LIMPEZA LTDA	50.770.643/0001-92
AUDIOFRAHM INDUSTRIA E COMERCIO DE ELETROELETRONICOS EIRELI	27.133.259/0002-48
AUDIOFRAHM INDUSTRIA E COMERCIO DE ELETROELETRONICOS EIRELI	27.133.259/0003-29
AUDIOMOTOR COMERCIAL E INDUSTRIAL LTDA	42.985.515/0001-38
AURIFLAMA IND. E COM. DE PRODUTOS DE LIMPEZA LTDA	08.219.061/0001-56
AURORA BEBIDAS E ALIMENTOS FINOS LTDA	61.296.646/0004-03
AURORA BEBIDAS E ALIMENTOS FINOS LTDA	61.296.646/0001-52
AURORA SHOPPING	13.574.594/0575-46
AVA COSMETICS LTDA	40.268.727/0001-79
AVBR IMPORTACAO E DISTRIBUICAO - EIRELI	18.212.957/0001-67
AVBR IMPORTACAO E DISTRIBUICAO - EIRELI	18.212.957/0002-48
AVENORTE AVICOLA CIANORTE LTDA	01.682.147/0001-71
AVENTIS SEEDS BRASIL LTDA	18.459.628/0009-72
AVIVAR ALIMENTOS S.A.	42.816.108/0001-05

(continua)

(continuação)

Empresas aderentes	CNPJ
AVIVAR ALIMENTOS S.A.	42.816.108/0002-88
AVIVAR ALIMENTOS S.A.	42.816.108/0003-69
AVIVAR ALIMENTOS S.A.	42.816.108/0004-40
AVIVAR ALIMENTOS S.A.	42.816.108/0005-20
AVIVAR ALIMENTOS S.A.	42.816.108/0006-01
AVIVAR ALIMENTOS S.A.	42.816.108/0007-92
AVIVAR ALIMENTOS S.A.	42.816.108/0008-73
AVIVAR ALIMENTOS S.A.	42.816.108/0009-54
AVIVAR ALIMENTOS S.A.	42.816.108/0010-98
AVIVAR ALIMENTOS S.A.	42.816.108/0011-79
AVIVAR ALIMENTOS S.A.	42.816.108/0012-50
AVIVAR ALIMENTOS S.A.	42.816.108/0013-30
AVON COSMETICOS LTDA	56.991.441/0001-57
B GUIMARAES COTTA EIRELI	02.914.825/0001-47
B&A COMERCIO DE VESTUARIO LTDA	53.111.401/0001-85
B&M IND COM E DISTRIB DE COSMÉTICOS LTDA - ME	06.813.324/0001-25
B. M. COSMETICOS LTDA	09.129.218/0001-15
B.B FINE PRODUCTS COMERCIO IMPORTACAO E EXPORTACAO LTDA	18.080.364/0001-94
B2M NORDESTE LTDA	24.989.723/0001-23
BABYSOL	02.045.487/0002-35
BACARDI MARTINI DO BRASIL INDUSTRIA E COMERCIO LTDA	59.104.737/0023-02
BACARDI MARTINI DO BRASIL INDUSTRIA E COMERCIO LTDA	59.104.737/0001-05
BACARDI MARTINI DO BRASIL INDUSTRIA E COMERCIO LTDA	59.104.737/0015-00
BACARDI MARTINI DO BRASIL INDUSTRIA E COMERCIO LTDA	59.104.737/0009-54
BACIO DI LATTE	11.950.487/0007-85
BACIO DI LATTE	11.950.487/0011-61
BACIO DI LATTE	11.950.487/0020-52
BACIO DI LATTE	11.950.487/0021-33
BACIO DI LATTE	11.950.487/0022-14
BACIO DI LATTE	11.950.487/0023-03
BACIO DI LATTE	11.950.487/0024-86
BACIO DI LATTE	11.950.487/0025-67
BACIO DI LATTE	11.950.487/0026-48
BACIO DI LATTE	11.950.487/0027-29
BACIO DI LATTE	11.950.487/0028-00
BACIO DI LATTE	11.950.487/0029-90
BACIO DI LATTE	11.950.487/0030-24
BACIO DI LATTE	11.950.487/0032-96
BACIO DI LATTE	11.950.487/0033-77
BACIO DI LATTE	11.950.487/0034-58
BACIO DI LATTE	11.950.487/0035-39
BACIO DI LATTE	11.950.487/0036-10
BACIO DI LATTE	11.950.487/0037-09
BACIO DI LATTE	11.950.487/0038-81

(continua)

(continuação)

Empresas aderentes	CNPJ
BACIO DI LATTE	11.950.487/0039-62
BACIO DI LATTE	11.950.487/0040-04
BACIO DI LATTE	11.950.487/0041-87
BACIO DI LATTE	11.950.487/0042-68
BACIO DI LATTE	11.950.487/0043-49
BACIO DI LATTE	11.950.487/0044-20
BACIO DI LATTE	11.950.487/0045-00
BACIO DI LATTE	11.950.487/0046-91
BACIO DI LATTE	11.950.487/0047-72
BACIO DI LATTE	11.950.487/0048-53
BACIO DI LATTE	11.950.487/0049-34
BACIO DI LATTE	11.950.487/0059-06
BACIO DI LATTE	11.950.487/0060-40
BACIO DI LATTE	11.950.487/0061-20
BACIO DI LATTE	11.950.487/0062-01
BACIO DI LATTE	11.950.487/0063-92
BACIO DI LATTE	11.950.487/0064-73
BACIO DI LATTE	11.950.487/0065-54
BACIO DI LATTE	11.950.487/0066-35
BACIO DI LATTE	11.950.487/0067-16
BACIO DI LATTE	11.950.487/0068-05
BACIO DI LATTE	11.950.487/0069-88
BACIO DI LATTE	11.950.487/0070-11
BACIO DI LATTE	11.950.487/0071-00
BACIO DI LATTE	11.950.487/0072-83
BACIO DI LATTE	11.950.487/0073-64
BACIO DI LATTE	11.950.487/0074-45
BACIO DI LATTE	11.950.487/0075-26
BACIO DI LATTE	11.950.487/0076-07
BACIO DI LATTE	11.950.487/0077-98
BACIO DI LATTE	11.950.487/0078-79
BACIO DI LATTE	11.950.487/0079-50
BACIO DI LATTE	11.950.487/0124-49
BACIO DI LATTE	11.950.487/0131-78
BACIO DI LATTE	11.950.487/0134-10
BAGGIO COFFEES EXPORTACAO LTDA	07.584.456/0001-95
BAGLEY DO BRASIL ALIMENTOS LTDA	06.042.467/0001-80
BAGLEY DO BRASIL ALIMENTOS LTDA	06.042.467/0002-61
BAIMS COSMETICOS ORGANICOS LTDA	22.490.466/0001-55
BAIMS COSMETICOS ORGANICOS LTDA	22.490.466/0002-36
BAIMS COSMETICOS ORGANICOS LTDA	22.490.466/0003-17
BAIMS COSMETICOS ORGANICOS LTDA	22.490.466/0004-06
BAIMS COSMETICOS ORGANICOS LTDA	22.490.466/0005-89
BAIMS COSMETICOS ORGANICOS LTDA	22.490.466/0006-60

(continua)

(continuação)

Empresas aderentes	CNPJ
BAKCEL BATERIAS AUTOMOTIVAS LTDA	82.622.929/0001-17
BAKELS BRASIL INGREDIENTES PARA PANIFICACAO LTDA	61.066.809/0001-00
BALAS SANTA RITA	22.983.753/0003-69
BALDO S.A. COMÉRCIO INDÚSTRIA E EXPORTAÇÃO	91.473.678/0001-47
BALDO S.A. COMÉRCIO INDÚSTRIA E EXPORTAÇÃO	91.473.678/0003-09
BALDO S.A. COMÉRCIO INDÚSTRIA E EXPORTAÇÃO	91.473.678/0017-04
BALDO S.A. COMÉRCIO INDÚSTRIA E EXPORTAÇÃO	91.473.678/0014-61
BALOES PIC-PIC	48.460.745/0004-02
BAMBERG - INDUSTRIA E COMERCIO DE BEBIDAS LTDA	07.301.954/0001-83
BAMBOLA INDÚSTRIA E COMÉRCIO DE BRINQUEDOS LTDA	21.961.530/0001-76
BAPTISTA DE ALMEIDA	22.983.753/0002-88
BAPTISTA DE ALMEIDA COMERCIO E INDUSTRIA LTDA	22.983.753/0001-05
BARBARA CARSA DE ANDRADE 39478450816	26.926.268/0001-42
BARBOSA E MATOS LTDA	08.220.012/0001-33
BARILLA	02.195.380/0009-40
BARILLA DO BRASIL LTDA	02.195.380/0004-35
BARILLA DO BRASIL LTDA	02.195.380/0008-69
BARILLA DO BRASIL LTDA	02.195.380/0010-83
BARILLA DO BRASIL LTDA	02.195.380/0002-73
BARILLA DO BRASIL LTDA	02.195.380/0003-54
BARILLA DO BRASIL LTDA	02.195.380/0005-16
BARILLA DO BRASIL LTDA	02.195.380/0006-05
BARILLA DO BRASIL LTDA	02.195.380/0007-88
BARILLA DO BRASIL LTDA	02.195.380/0001-92
BARION INDÚSTRIA E COMÉRCIO DE ALIMENTOS S.A.	76.657.030/0001-37
BARRAPLAST PLASTICOS DA SERRA LTDA	09.297.650/0001-15
BARTOLOMEI DESIGN LTDA	00.693.495/0001-81
BARTOLOMEI DESIGN LTDA	00.693.495/0002-62
BARUERI PARQUE SHOPPING	13.574.594/0020-59
BASEL LACTEOS S.A.	19.921.524/0001-43
BASF S.A.	48.539.407/0075-54
BASF S.A.	48.539.407/0073-92
BASF S.A.	48.539.407/0001-18
BASICAMENTE	84.429.737/0065-89
BASKETS LTDA	37.866.429/0001-76
BASSO VINHOS E ESPUMANTES LTDA	87.843.660/0001-12
BASSO VINHOS E ESPUMANTES LTDA	87.843.660/0002-01
BASSO VINHOS E ESPUMANTES LTDA	87.843.660/0003-84
BATATA PURA PRODUTOS ALIMENTICIOS LTDA	13.849.067/0001-47
BATATINHA INDUSTRIA DE CALCADOS LTDA	20.161.808/0001-68
BATERAX INDUSTRIA E COMERCIO DE ACUMULADORES LTDA	77.366.664/0001-01
BATERIAS REAL LTDA	82.044.983/0001-22
BAUMINAS HIDROAZUL INDUSTRIA E COMERCIO LTDA	25.686.353/0001-18
BAUMINAS HIDROAZUL INDUSTRIA E COMERCIO LTDA	25.686.353/0002-07

(continua)

(continuação)

Empresas aderentes	CNPJ
BAUMINAS HIDROAZUL INDUSTRIA E COMERCIO LTDA	25.686.353/0003-80
BAUMINAS HIDROAZUL INDUSTRIA E COMERCIO LTDA	25.686.353/0004-60
BAUMINAS HIDROAZUL INDUSTRIA E COMERCIO LTDA	25.686.353/0007-03
BAUMINAS HIDROAZUL INDUSTRIA E COMERCIO LTDA	25.686.353/0008-94
BAUMINAS HIDROAZUL INDUSTRIA E COMERCIO LTDA	25.686.353/0009-75
BAUMINAS HIDROAZUL INDUSTRIA E COMERCIO LTDA	25.686.353/0010-09
BAUTECH INDUSTRIA E COMERCIO DE TINTAS LTDA	10.303.286/0001-38
BAVARIA LTDA	41.765.130/001-09
BAVARIA S.A.	04.176.513/0009-66
BAVARIA S.A.	04.176.513/0001-09
BAW BARRA SHOPPING	16.590.234/0145-50
BAW CATARINA FASCHION OUTLET	16.590.234/0151-06
BAW CLOTHING INDUSTRIA E COMERCIO DE VESTUARIOS LTDA	27.238.862/0001-03
BAW MORUMBI SHOPPING	16.590.234/0143-98
BAW SP - IND.	16.590.234/0138-20
BAYER	18.459.628/0075-51
BAYER S.A.	18.459.628/0074-70
BAYER S.A.	18.459.628/0082-80
BAYER S.A.	18.459.628/0084-42
BAYER S.A.	18.459.628/0089-57
BAYER S.A.	18.459.628/0001-15
BAYER S.A.	18.459.628/0003-87
BAYER S.A.	18.459.628/0004-68
BAYER S.A.	18.459.628/0005-49
BAYER S.A.	18.459.628/0006-20
BAYER S.A.	18.459.628/0007-00
BAYER S.A.	18.459.628/0008-91
BAYER S.A.	18.459.628/0010-06
BAYER S.A.	18.459.628/0011-97
BAYER S.A.	18.459.628/0012-78
BAYER S.A.	18.459.628/0013-59
BAYER S.A.	18.459.628/0014-30
BAYER S.A.	18.459.628/0015-10
BAYER S.A.	18.459.628/0016-00
BAYER S.A.	18.459.628/0017-82
BAYER S.A.	18.459.628/0018-63
BAYER S.A.	18.459.628/0019-44
BAYER S.A.	18.459.628/0020-88
BAYER S.A.	18.459.628/0021-69
BAYER S.A.	18.459.628/0022-40
BAYER S.A.	18.459.628/0023-20
BAYER S.A.	18.459.628/0024-01
BAYER S.A.	18.459.628/0025-92
BAYER S.A.	18.459.628/0026-73

(continua)

(continuação)

Empresas aderentes	CNPJ
BAYER S.A.	18.459.628/0027-54
BAYER S.A.	18.459.628/0028-35
BAYER S.A.	18.459.628/0029-16
BAYER S.A.	18.459.628/0030-50
BAYER S.A.	18.459.628/0031-30
BAYER S.A.	18.459.628/0032-11
BAYER S.A.	18.459.628/0033-00
BAYER S.A.	18.459.628/0034-83
BAYER S.A.	18.459.628/0035-64
BAYER S.A.	18.459.628/0036-45
BAYER S.A.	18.459.628/0037-26
BAYER S.A.	18.459.628/0038-07
BAYER S.A.	18.459.628/0039-98
BAYER S.A.	18.459.628/0040-21
BAYER S.A.	18.459.628/0041-02
BAYER S.A.	18.459.628/0042-93
BAYER S.A.	18.459.628/0043-74
BAYER S.A.	18.459.628/0044-55
BAYER S.A.	18.459.628/0045-36
BAYER S.A.	18.459.628/0046-17
BAYER S.A.	18.459.628/0047-06
BAYER S.A.	18.459.628/0048-89
BAYER S.A.	18.459.628/0049-60
BAYER S.A.	18.459.628/0050-01
BAYER S.A.	18.459.628/0051-84
BAYER S.A.	18.459.628/0052-65
BAYER S.A.	18.459.628/0053-46
BAYER S.A.	18.459.628/0054-27
BAYER S.A.	18.459.628/0055-08
BAYER S.A.	18.459.628/0056-99
BAYER S.A.	18.459.628/0057-70
BAYER S.A.	18.459.628/0058-50
BAYER S.A.	18.459.628/0059-31
BAYER S.A.	18.459.628/0060-75
BAYER S.A.	18.459.628/0061-56
BAYER S.A.	18.459.628/0062-37
BAYER S.A.	18.459.628/0063-18
BAYER S.A.	18.459.628/0064-07
BAYER S.A.	18.459.628/0065-80
BAYER S.A.	18.459.628/0066-60
BAYER S.A.	18.459.628/0067-41
BAYER S.A.	18.459.628/0068-22
BAYER S.A.	18.459.628/0069-03
BAYER S.A.	18.459.628/0070-47

(continua)

(continuação)

Empresas aderentes	CNPJ
BAYER S.A.	18.459.628/0071-28
BAYER S.A.	18.459.628/0072-09
BAYER S.A.	18.459.628/0073-90
BAYER S.A.	18.459.628/0078-02
BAYER S.A.	18.459.628/0079-85
BAYER S.A.	18.459.628/0080-19
BAYER S.A.	18.459.628/0081-08
BAYER S.A.	18.459.628/0083-61
BAYER S.A.	18.459.628/0085-23
BAYER S.A.	18.459.628/0086-04
BAYER S.A.	18.459.628/0087-95
BAYER S.A.	18.459.628/0090-90
BAYER S.A.	18.459.628/0091-71
BAYER S.A.	18.459.628/0092-52
BAYER S.A.	18.459.628/0093-33
BAYER S.A.	18.459.628/0094-14
BAYER S.A.	18.459.628/0095-03
BAYER S.A.	18.459.628/0098-48
BAYER S.A.	18.459.628/0099-29
BAYER S.A.	18.459.628/0100-05
BAYER S.A.	18.459.628/0101-88
BAYER S.A.	18.459.628/0102-69
BAYER S.A. - DOURADOS MS	18.459.628/0096-86
BAYER S.A. (BARUERI CECI II)	18.459.628/0097-67
BAYER S.A.	18.459.628/0076-32
BAYER S.A.	18.459.628/0077-13
BAYER S.A.	18.459.628/0088-76
BCA INDUSTRIA E COMERCIO DE BEBIDAS EIRELI	32.604.487/0001-08
BDF NÍVEA LTDA	46.389.383/0001-32
BE FACTORY LABORATORIES	13.406.983/0002-93
BE FACTORY LABORATORIES, INDUSTRIA, COMERCIO, IMPORTACAO E EXPORTACAO LTDA	13.406.983/0001-02
BE FREE - SUA ESCOLHA SAUDAVEL LTDA	46.679.697/0001-70
BE.HIVE MEAD COMERCIO VAREJISTA DE BEBIDAS LTDA	32.652.853/0001-02
BEAULIEU DO BRASIL	02.305.606/0002-41
BEAUTY LAB DO BRASIL LTDA	09.427.823/0001-72
BEAUTY LABS COSMETICOS	32.306.307/0002-92
BEAUTY LABS COSMETICOS EIRELI	32.306.307/0001-01
BEAUTY LABS COSMETICOS EIRELI	32.306.307/0003-73
BEAUTY LABS COSMETICOS EIRELI	32.306.307/0004-54
BEAUTY LABS COSMETICOS EIRELI	32.306.307/0005-35
BEAUTY LABS COSMETICOS EIRELI	32.306.307/0006-16
BEAUTY LABS COSMETICOS EIRELI	32.306.307/0008-88
BEAUTY LABS COSMETICOS EIRELI	32.306.307/0009-69
BEAUTY LABS COSMETICOS EIRELI	32.306.307/0013-45

(continua)

(continuação)

Empresas aderentes	CNPJ
BEAUTY LABS COSMETICOS EIRELI	32.306.307/0014-26
BEAUTY LABS COSMETICOS EIRELI	32.306.307/0015-07
BEAUTY LABS COSMETICOS EIRELI	32.306.307/0019-30
BEAUTY LABS COSMETICOS EIRELI	32.306.307/0020-74
BEAUTY LIFE DISTRIBUIDORA DE COSMETICOS LTDA	12.134.537/0001-23
BEAUVALLETT GOIAS ALIMENTOS LTDA	35.156.596/0001-06
BEAUVALLETT GOIAS ALIMENTOS LTDA	35.156.596/0002-89
BEAUVALLETT GOIAS ALIMENTOS LTDA	35.156.596/0003-60
BEBÊ SAÚDE LTDA	02.729.687/0001-26
BEBIDAS NUDE INDUSTRIA E DISTRIBUIDORA LTDA	36.846.716/0001-51
BEBIDAS POTY S.A.	55.223.127/0002-42
BECFLEX INDÚSTRIA E COMÉRCIO DE COLCHÕES LTDA	11.496.227/0001-96
BECTON E DICKINSON INDÚSTRIAS CIRÚRGICAS LTDA	21.551.379/0008-74
BECTON E DICKINSON INDÚSTRIAS CIRÚRGICAS LTDA	21.551.379/0001-06
BECTON E DICKINSON INDÚSTRIAS CIRÚRGICAS LTDA	21.551.379/0007-93
BEDALM PHARMA DO BRASIL LTDA	26.318.479/0001-00
BEIRA ALTA COSMETICOS LTDA	55.256.424/0001-03
BEL	56.073.307/0003-39
BEL PRODUTOS ALIMENTICIOS	56.073.307/0002-58
BEL PRODUTOS ALIMENTICIOS	56.073.307/0004-10
BEL PRODUTOS ALIMENTICIOS	56.073.307/0006-81
BEL PRODUTOS ALIMENTICIOS	56.073.307/0011-49
BELA POR NATUREZA COMÉCIO E MANIP DE COSMETICOS LTDA	13.578.431/0001-81
BELARINA ALIMENTOS S.A.	02.025.334/0005-79
BELEZA & ARTE COSMETICOS LTDA	39.905.986/0001-84
BELEZE & OLIVEIRA - COMERCIO DE COSMETICOS LTDA	17.616.018/0001-15
BELEZE & OLIVEIRA - COMERCIO DE COSMETICOS LTDA	17.616.018/0002-04
BELEZE & OLIVEIRA - COMERCIO DE COSMETICOS LTDA	17.616.018/0003-87
BELEZE & OLIVEIRA - COMERCIO DE COSMETICOS LTDA	17.616.018/0004-68
BELEZE & OLIVEIRA - COMERCIO DE COSMETICOS LTDA	17.616.018/0006-20
BELGOTEX DO BRASIL INDUSTRIA DE CARPETES LTDA	02.305.606/0001-60
BELLA PRODUTOS ALIMENTÍCIOS LTDA	20.070.714/0002-64
BELLIZ IND COM IMP EXP EIRELI	06.940.040/0001-08
BELLIZ IND COM IMP EXP EIRELI	06.940.040/0002-80
BELLO DISTRIBUIDORA DE COSMETICOS LTDA	03.080.122/0001-23
BELONG BE-BEAUTY MARKETING E PUBLICIDADE S.A.	40.843.382/0001-30
BELONG BE-BEAUTY MARKETING E PUBLICIDADE S.A.	40.843.382/0002-10
BEM BRASIL ALIMENTOS S.A.	06.004.860/0001-80
BEM BRASIL ALIMENTOS S.A.	06.004.860/0003-41
BEM ESTAR INDÚSTRIA, COMÉRCIO E IMPORTAÇÃO DE COSMÉTICOS S.A.	08.040.489/0001-37
BEM ESTAR LIFE	26.417.283/0001-65
BEM ESTAR LIFE	26.417.283/0002-46
BEM ESTAR LIFE	26.417.283/0004-08
BEM ESTAR LIFE	26.417.283/0005-99

(continua)

(continuação)

Empresas aderentes	CNPJ
BEM ESTAR LIFE	26.417.283/0006-70
BEM ESTAR LIFE	26.417.283/0007-50
BEMFIXA INDUSTRIAL LTDA	61.801.973/0001-14
BENDU INDUSTRIA E COMERCIO DE ALIMENTOS LTDA	41.636.243/0001-06
BERGAMO COMERCIO LTDA	32.988.138/0001-37
BERGAMO COMERCIO LTDA	32.988.138/0002-18
BERGAMO COMERCIO LTDA	32.988.138/0003-07
BESINS HEALTHCARE	11.082.598/0004-74
BESINS HEALTHCARE BRASIL	11.082.598/0001-21
BESINS HEALTHCARE BRASIL	11.082.598/0002-02
BESINS HEALTHCARE BRASIL COMERCIAL E DISTRIBUIDORA DE MEDICAMENTOS LTDA	11.082.598/0003-93
BESPOKE BRASIL	26.278.700/0002-17
BESPOKE FRAGRANCES BRASIL LTDA	26.278.700/0001-36
BEST FABRIL INDUSTRIA E COMERCIO DE ARTEFATOS DE FALSO TECIDO LTDA	74.360.116/0001-78
BETTANIN S.A.	89.724.447/0001-17
BETTECH S.A.	87.230.553/0001-19
BF COSMETICOS LTDA	17.001.836/0001-03
BFL GASTRONOMIA DESCOMPLICADA LTDA	23.118.163/0001-79
BG COSMETICOS LTDA	42.350.390/0001-70
BIANCHINI INDUSTRIA E COMERCIO DE BATERIAS LTDA	07.715.730/0001-18
BIANCO LATTE AGROINDUSTRIAL LTDA	07.216.011/0001-52
BICICLETAS MONARK S.A.	56.992.423/0001-90
BIDY TECNOLOGIA COSM	00.003.390/0001-53
BIEMME	03.603.850/0003-34
BIEMME DO BRASIL	03.603.850/0002-53
BIEMME DO BRASIL LTDA	03.603.850/0001-72
BIFUM BRASIL ALIMENTOS LTDA	02.137.351/0001-74
BIGNARDI - INDUSTRIA E COMERCIO DE PAPEIS E ARTEFATOS LTDA	61.192.522/0001-27
BIGNARDI - INDUSTRIA E COMERCIO DE PAPEIS E ARTEFATOS LTDA	61.192.522/0002-08
BIGNARDI - INDUSTRIA E COMERCIO DE PAPEIS E ARTEFATOS LTDA	61.192.522/0004-70
BIGNARDI - INDUSTRIA E COMERCIO DE PAPEIS E ARTEFATOS LTDA	61.192.522/0005-50
BIGNARDI - INDUSTRIA E COMERCIO DE PAPEIS E ARTEFATOS LTDA	61.192.522/0008-01
BIGNARDI - INDUSTRIA E COMERCIO DE PAPEIS E ARTEFATOS LTDA	61.192.522/0009-84
BIGNARDI - INDUSTRIA E COMERCIO DE PAPEIS E ARTEFATOS LTDA	61.192.522/0010-18
BIMBO DO BRASIL LTDA	35.402.759/0001-85
BIMBO DO BRASIL LTDA	35.402.759/0015-80
BIMBO DO BRASIL LTDA	35.402.759/0095-65
BIMBO DO BRASIL LTDA	35.402.759/0017-42
BIMBO DO BRASIL LTDA	35.402.759/0100-67
BIMBO DO BRASIL LTDA	35.402.759/0074-30
BIMBO DO BRASIL LTDA	35.402.759/0080-89
BIMBO DO BRASIL LTDA	35.402.759/0081-60
BIMEDA BRASIL S.A.	00.328.741/0001-04
BIO ATIVOS COMERCIO DE COSMETICOS LTDA	08.792.688/0001-00

(continua)

(continuação)

Empresas aderentes	CNPJ
BIO BEAUTY INDUSTRIA DE COSMETICOS LTDA	25.053.767/0002-90
BIO BEAUTY INDUSTRY	25.053.767/0001-00
BIO BRAZILIS DISTRIBUIDORA DE COSMETICOS - LTDA	20.723.475/0001-13
BIO CAPILAR DISTRIBUIDORA DE COSMETICOS LTDA	05.752.010/0001-05
BIO COSMETICA INDUSTRIA E COMERCIO DE PERFUMARIA E COSMETICOS LTDA	09.363.968/0001-57
BIO COSMETICA INDUSTRIA E COMERCIO DE PERFUMARIA E COSMETICOS LTDA	24.793.688/0001-72
BIO COSMETICOS E INDUSTRIA DE COSMETICOS NATURAIS LTDA	24.603.715/0001-05
BIO COSMETICOS WEBER EIRELI	03.328.327/0001-85
BIO DUTRA COSMETICOS EIRELI	00.211.734/0001-10
BIO ESSENCIAS COMERCIO DE COSMETICOS LTDA	10.592.808/0001-69
BIO GIRASSOL COMERCIO DE COSMETICOS LTDA	18.901.325/0001-00
BIO NATURE COSMETICOS LTDA	06.787.149/0001-49
BIO STAR DISTRIBUIDORA DE COSMETICOS LTDA	22.163.485/0001-77
BIOBALANCE FARMA LTDA	34.391.900/0001-29
BIOBRASIL COMERCIO DE PRODUTOS NATURAIS LTDA	32.227.570/0001-05
BIOCAP IND COSM LTDA	02.207.934/0001-24
BIOCHEMICAL - PRODUTOS QUIMICOS LTDA	01.815.686/0001-31
BIOCLEAN	02.793.452/0002-84
BIOCLEAN	02.793.452/0003-65
BIOCLEAN COMERCIAL LTDA	02.793.452/0001-01
BIOCLEAN COMERCIAL LTDA	12.362.748/0001-13
BIOCLEAN COMERCIAL LTDA	23.348.081/0001-10
BIOCOSMETICOS ALVES LTDA	46.528.354/0001-04
BIOCUTHIS IND E COM DE COSMÉTICOS EIRELI - ME	03.500.580/0001-74
BIOERVAS COMERCIO DE COSMETICOS EIRELI	07.677.892/0001-09
BIO-EXTRATUS COSMETIC NATURAL LTDA	02.176.615/0001-07
BIO-EXTRATUS COSMETIC NATURAL LTDA	02.176.615/0002-80
BIO-EXTRATUS COSMETIC NATURAL LTDA	02.176.615/0003-60
BIO-EXTRATUS COSMETIC NATURAL LTDA	02.176.615/0004-41
BIOFARM QUIMICA E FARMACEUTICA LTDA	00.256.591/0001-62
BIOFIOS COMERCIO E DISTRIBUIDORA DE COMESTICOS EIRELI	17.649.480/0001-19
BIOGENESIS BAGO SAUDE ANIMAL LTDA	02.624.190/0006-58
BIOGENESIS BAGO SAUDE ANIMAL LTDA	02.624.190/0001-43
BIOGENESIS BAGO SAUDE ANIMAL LTDA	02.624.190/0005-77
BIOGENESIS BAGO SAUDE ANIMAL LTDA	02.624.190/0003-05
BIOGENESIS BAGO SAUDE ANIMAL LTDA	02.624.190/0004-96
BIO-HES DISTRIBUIDORA DE COSMETICOS LTDA	13.253.650/0001-90
BIOIDEAL CE COMERCIO DE PRODUTOS NATURAIS LTDA	42.099.579/0001-31
BIOLAB SANUS FARMACÊUTICA LTDA	49.475.833/0001-06
BIOLAB SANUS FARMACÊUTICA LTDA	49.475.833/0018-46
BIOLAB SANUS FARMACÊUTICA LTDA	49.475.833/0017-65
BIOLAB SANUS FARMACÊUTICA LTDA	49.475.833/0014-12
BIOLUTION COMERCIALIZACAO DE PRODUTOS SANEANTES LTDA	35.094.993/0001-92
BIOLUTION COMERCIALIZACAO DE PRODUTOS SANEANTES LTDA	35.094.993/0002-73

(continua)

(continuação)

Empresas aderentes	CNPJ
BIOMAR CONSULTORIA EIRELI	20.009.730/0001-60
BIONAT INDUSTRIA E COMERCIO DE COSMETICOS EIRELI - ME	07.424.209/0001-21
BIONITEROI DISTRIBUIDORA DE COSMETICOS EIRELI	07.398.391/0001-93
BIOPREMIUM TECNOLOGIA EM AGROPECUARIA, INDUSTRIA E COMERCIO LTDA	05.540.159/0001-12
BIOPREMIUM TECNOLOGIA EM AGROPECUARIA, INDUSTRIA E COMERCIO LTDA	05.540.159/0002-01
BIOSENSE INDUSTRIA E COMERCIO DE PRODUTOS DE COSMETICA LTDA	30.066.989/0001-05
BIOSOFT INDUSTRIA E COMERCIO DE PRODUTOS ALIMENTICIOS LTDA	00.727.465/0001-49
BIOTOP DISTRIBUIDORA DE COSMETICOS LTDA	29.736.298/0001-84
BIOTRON ZOOTECNICA LTDA	04.635.345/0001-72
BIOTERRA DISTRIBUIDORA DE COSMETICOS LTDA	07.701.334/0001-31
BIOTYPE IND. E COM. DE COSMÉTICOS LTDA	10.323.063/0001-32
BIOZER DA AMAZONIA INDUSTRIA E COMERCIO DE COSMETICOS E FITOTERAPICOS LTDA	08.274.239/0001-61
BIRDEN	22.119.441/0001-40
BIRDEN CLOTHING COMERCIO DE VESTUARIO LTDA	22.119.441/0002-20
BISCOITOS PORTO ALEGRE LTDA	00.757.647/0001-62
BK - ALAMEDA SANTOS	13.574.594/0095-76
BK - ATRIUM SANTO ANDRE	13.574.594/0264-03
BK - CARREFOUR GIOVANNI	13.574.594/0093-04
BK - CARREFOUR GUARULHOS	13.574.594/0101-59
BK - CARREFOUR OSASCO	13.574.594/0092-23
BK - CARREFOUR PESSEGO	13.574.594/0083-32
BK - CARREFOUR SJC	13.574.594/0256-95
BK - FARIA LIMA	13.574.594/0073-60
BK - FILIAL ABC PLAZA SHOPPING	13.574.594/0166-02
BK - FILIAL ABC PLAZA SHOPPING KSK	13.574.594/0205-45
BK - FILIAL ACAE PRESIDENTE PRUDENTE	13.574.594/0135-06
BK - FILIAL ALPHAVILLE DRIVE	13.574.594/0191-05
BK - FILIAL ANHANGUERA PARQUE SHOPPING	13.574.594/0473-11
BK - FILIAL ARACATUBA - AV. BRASILIA	13.574.594/0241-09
BK - FILIAL ARENA PALESTRA	13.574.594/0342-52
BK - FILIAL ARICANDUVA KSK	13.574.594/0114-73
BK - FILIAL ASSIS PLAZA	13.574.594/0349-29
BK - FILIAL ATRIUM SANTO ANDRE KSK	13.574.594/0260-71
BK - FILIAL ATRIUM SHOPPING SANTO ANDRE KSK	13.574.594/0465-01
BK - FILIAL AV. INTERLAGOS, 6090	13.574.594/0304-27
BK - FILIAL AV. PAULISTA	13.574.594/0355-77
BK - FILIAL AV. RIO DAS PEDRAS II	13.574.594/0234-80
BK - FILIAL BADA BASSIT SJRP	13.574.594/0312-37
BK - FILIAL BARAO GERALDO	13.574.594/0199-62
BK - FILIAL BARRASHOPPINGSUL	13.574.594/0447-20
BK - FILIAL BELLA CITTA SHOPPING CENTER	13.574.594/0444-87
BK - FILIAL BEST CENTER SANTO ANDRE	13.574.594/0235-60
BK - FILIAL BIG BOM CENTRO MOGI GUACU	13.574.594/0296-82
BK - FILIAL BIG BOM SJBV	13.574.594/0156-22

(continua)

(continuação)

Empresas aderentes	CNPJ
BK - FILIAL BOTAFOGO PRAIA SHOPPING	13.574.594/0148-12
BK - FILIAL BOURBON SHOPPING ASSIS BRASIL	13.574.594/0503-71
BK - FILIAL BOURBON SHOPPING NOVO HAMBURGO	13.574.594/0443-04
BK - FILIAL BOURBON SHOPPING SAO LEOPOLDO	13.574.594/0445-68
BK - FILIAL BOURBON SHOPPING WALLIG	13.574.594/0446-49
BK - FILIAL BRISAMAR SHOPPING	13.574.594/0173-23
BK - FILIAL BRISAMAR SHOPPING CENTER KSK	13.574.594/0214-36
BK - FILIAL BRMALL VILA VELHA	13.574.594/0336-04
BK - FILIAL BURITI MOGI KSK	13.574.594/0116-35
BK - FILIAL CAMPINAS BRASIL DRIVE	13.574.594/0186-48
BK - FILIAL CAMPINAS DRIVE	13.574.594/0178-38
BK - FILIAL CAMPINAS SHOPPING	13.574.594/0196-10
BK - FILIAL CAMPINAS SHOPPING KSK 01	13.574.594/0220-84
BK - FILIAL CAMPINAS SHOPPING KSK 02	13.574.594/0221-65
BK - FILIAL CAMPINAS TAQUARAL	13.574.594/0151-18
BK - FILIAL CANOAS SHOPPING CENTER	13.574.594/0442-15
BK - FILIAL CARREFOUR - D. PEDRO I	13.574.594/0258-57
BK - FILIAL CARREFOUR ANCHIETA	13.574.594/0254-23
BK - FILIAL CARREFOUR ARICANDUVA	13.574.594/0257-76
BK - FILIAL CARREFOUR BROOKLIN	13.574.594/0250-08
BK - FILIAL CARREFOUR CAMPINAS VALINHOS	13.574.594/0259-38
BK - FILIAL CARREFOUR CASA VERDE	13.574.594/0281-04
BK - FILIAL CARREFOUR DIADEMA	13.574.594/0346-86
BK - FILIAL CARREFOUR GUARULHOS DUTRA	13.574.594/0352-24
BK - FILIAL CARREFOUR IMIGRANTES	13.574.594/0252-61
BK - FILIAL CARREFOUR PARTENON	13.574.594/0377-82
BK - FILIAL CARREFOUR PIRITUBA	13.574.594/0279-81
BK - FILIAL CARREFOUR RAPOSO	13.574.594/0251-80
BK - FILIAL CARREFOUR SALIM FARAH MALUF	13.574.594/0280-15
BK - FILIAL CARREFOUR SANTO ANDRE	13.574.594/0253-42
BK - FILIAL CARREFOUR SAO CAETANO DO SUL	13.574.594/0316-60
BK - FILIAL CARREFOUR SAO JOSE DO RIO PRETO	13.574.594/0268-29
BK - FILIAL CARREFOUR SAO VICENTE	13.574.594/0255-04
BK - FILIAL CARREFOUR TIETE	13.574.594/0353-05
BK - FILIAL CATARINA FASHION OUTLET	13.574.594/0297-63
BK - FILIAL CENTER VALE SHOPPING	13.574.594/0192-96
BK - FILIAL CENTER VALE SHOPPING KSK	13.574.594/0215-17
BK - FILIAL CENTRAL PLAZA SHOPPING	13.574.594/0170-80
BK - FILIAL CENTRAL PLAZA SHOPPING CENTER KSK	13.574.594/0222-46
BK - FILIAL CONTINENTAL SHOPPING	13.574.594/0128-79
BK - FILIAL CONTINENTAL SHOPPING KSK	13.574.594/0127-98
BK - FILIAL DEPOSITO JUNDIAI	13.574.594/0295-00
BK - FILIAL DUQUE BANDEIRANTES	13.574.594/0229-12
BK - FILIAL ESTRADA DAS LAGRIMAS	13.574.594/0155-41

(continua)

(continuação)

Empresas aderentes	CNPJ
BK - FILIAL EXTRA AMOREIRAS	13.574.594/0271-24
BK - FILIAL EXTRA ANCHIETA	13.574.594/0322-09
BK - FILIAL EXTRA BOSQUE MAIA	13.574.594/0307-70
BK - FILIAL EXTRA CARAPICUIBA	13.574.594/0299-25
BK - FILIAL EXTRA INTERLAGOS	13.574.594/0326-32
BK - FILIAL EXTRA JAGUARE	13.574.594/0246-13
BK - FILIAL EXTRA JOAO DIAS	13.574.594/0373-59
BK - FILIAL EXTRA MOOCA	13.574.594/0348-48
BK - FILIAL EXTRA PRESIDENTE VARGAS	13.574.594/0270-43
BK - FILIAL EXTRA SANTO ANDRE	13.574.594/0230-56
BK - FILIAL EXTRA SAO VICENTE	13.574.594/0233-07
BK - FILIAL EXTRA SJ DOS CAMPOS	13.574.594/0154-60
BK - FILIAL EXTRA TABOAO DA SERRA	13.574.594/0272-05
BK - FILIAL EXTRA TIETE	13.574.594/0317-41
BK - FILIAL FLORIDA CENTER AMERICANA	13.574.594/0134-17
BK - FILIAL FRANCA - AV. ISMAEL ALONSO	13.574.594/0245-32
BK - FILIAL GAZETA	13.574.594/0226-70
BK - FILIAL GAZETA SP KSK	13.574.594/0267-48
BK - FILIAL GIOVANNI GRONCHI DIA	13.574.594/0303-46
BK - FILIAL HELBOR OFFICE	13.574.594/0142-27
BK - FILIAL HELIO PELEGRINO	13.574.594/0163-51
BK - FILIAL IGUATEMI ESPLANADA	13.574.594/0227-50
BK - FILIAL IGUATEMI RIBEIRO PRETO	13.574.594/0228-31
BK - FILIAL IGUATEMI SJRP	13.574.594/0313-18
BK - FILIAL INTERLAR ARICANDUVA KSK	13.574.594/0113-92
BK - FILIAL IPP PERY RONCHETTI	13.574.594/0331-08
BK - FILIAL IPP QUINTA DAS PALMEIRAS	13.574.594/0330-19
BK - FILIAL ITAPECERICA SHOPPING	13.574.594/0152-07
BK - FILIAL ITAPECERICA SHOPPING KSK	13.574.594/0224-08
BK - FILIAL JACAREI - CENTRO	13.574.594/0269-00
BK - FILIAL JACU PESSEGO	13.574.594/0200-30
BK - FILIAL JARDIM SUL SHOPPING	13.574.594/0508-86
BK - FILIAL JAU	13.574.594/0430-81
BK - FILIAL JOAQUIM FLORIANO	13.574.594/0188-00
BK - FILIAL JUNDIAI DRIVE	13.574.594/0185-67
BK - FILIAL KIDZNIA	13.574.594/0328-02
BK - FILIAL LITORAL PLAZA SHOPPING	13.574.594/0181-33
BK - FILIAL LITORAL PLAZA SHOPPING KSK	13.574.594/0211-93
BK - FILIAL MARIZ E BARROS TIJUCA	13.574.594/0149-01
BK - FILIAL MAUA PLAZA SHOPPING	13.574.594/0242-90
BK - FILIAL MAUA PLAZA SHOPPING KSK	13.574.594/0343-33
BK - FILIAL MAXI SHOPPING JUNDIAI	13.574.594/0195-39
BK - FILIAL MAXI SHOPPING JUNDIAI KSK	13.574.594/0219-40
BK - FILIAL METRO BOULEVARD	13.574.594/0201-11

(continua)

(continuação)

Empresas aderentes	CNPJ
BK - FILIAL NACOES LIMEIRA	13.574.594/0121-00
BK - FILIAL NORTH SHOPPING BARRETOS	13.574.594/0238-03
BK - FILIAL NORTH SHOPPING BARRETOS KSK	13.574.594/0389-16
BK - FILIAL OSASCO PLAZA SHOPPING	13.574.594/0286-00
BK - FILIAL OSASCO PLAZA SHOPPING KSK 01	13.574.594/0288-72
BK - FILIAL OSASCO PLAZA SHOPPING KSK 02	13.574.594/0289-53
BK - FILIAL PARTAGE RIO GRANDE	13.574.594/0436-77
BK - FILIAL PASSEIO SAO CARLOS	13.574.594/0521-53
BK - FILIAL PATIO BOTUCATU	13.574.594/0157-03
BK - FILIAL PATIO BOTUCATU KSK	13.574.594/0158-94
BK - FILIAL PATIO CIANE	13.574.594/0225-99
BK - FILIAL PATIO CIANE KSK	13.574.594/0351-43
BK - FILIAL PATIO PINDA	13.574.594/0247-02
BK - FILIAL PORTO ALEGRE	13.574.594/0356-58
BK - FILIAL PORTO ALEGRE CENTERLAR	13.574.594/0449-91
BK - FILIAL POSTO TANCREDO NEVES	13.574.594/0150-37
BK - FILIAL PRAIA DE BELAS SHOPPING CENTER	13.574.594/0450-25
BK - FILIAL PRAIAMAR SHOPPING	13.574.594/0168-66
BK - FILIAL PRAIAMAR SHOPPING KSK	13.574.594/0218-60
BK - FILIAL PRESTES MAIA DRIVE	13.574.594/0194-58
BK - FILIAL QUIOSQUE BELLA CITTA SHOPPING CENTER	13.574.594/0458-82
BK - FILIAL QUIOSQUE BOURBON SHOPPING NOVO HAMBURGO	13.574.594/0456-10
BK - FILIAL QUIOSQUE BOURBON SHOPPING SAO LEOPOLDO	13.574.594/0459-63
BK - FILIAL QUIOSQUE BOURBON SHOPPING WALLIG	13.574.594/0454-59
BK - FILIAL QUIOSQUE CANOAS SHOPPING CENTER	13.574.594/0457-00
BK - FILIAL QUIOSQUE MOGI SHOPPING	13.574.594/0371-97
BK - FILIAL QUIOSQUE RUA DA PRAIA SHOPPING	13.574.594/0453-78
BK - FILIAL QUIOSQUE SHOPPING CENTER IGUATEMI CAXIAS	13.574.594/0460-05
BK - FILIAL QUIOSQUE SHOPPING RAPOSO	13.574.594/0370-06
BK - FILIAL QUIOSQUE SHOPPING SUL	13.574.594/0468-54
BK - FILIAL ROBERTO MARINHO	13.574.594/0372-78
BK - FILIAL RUA DA PRAIA SHOPPING	13.574.594/0451-06
BK - FILIAL SANTANA PARQUE SHOPPING	13.574.594/0176-76
BK - FILIAL SANTANA PARQUE SHOPPING KSK	13.574.594/0209-79
BK - FILIAL SAO BENTO	13.574.594/0122-83
BK - FILIAL SAO BERNARDO DO CAMPO FARIA LIMA	13.574.594/0341-71
BK - FILIAL SHOOPING FREI CANECA	13.574.594/0129-50
BK - FILIAL SHOPPING ABC	13.574.594/0263-14
BK - FILIAL SHOPPING ALDEOTA	13.574.594/0409-02
BK - FILIAL SHOPPING ANALIA FRANCO	13.574.594/0284-49
BK - FILIAL SHOPPING ARICANDUVA	13.574.594/0237-22
BK - FILIAL SHOPPING ARICANDUVA II	13.574.594/0171-61
BK - FILIAL SHOPPING ARICANDUVA II KSK	13.574.594/0206-26
BK - FILIAL SHOPPING ARICANDUVA KSK	13.574.594/0290-97

(continua)

(continuação)

Empresas aderentes	CNPJ
BK - FILIAL SHOPPING BAURU	13.574.594/0193-77
BK - FILIAL SHOPPING BOURBON POMPEIA	13.574.594/0179-19
BK - FILIAL SHOPPING BURITI GUARA	13.574.594/0141-46
BK - FILIAL SHOPPING BURITI GUARA KSK	13.574.594/0146-50
BK - FILIAL SHOPPING BURITI MOGI	13.574.594/0102-30
BK - FILIAL SHOPPING CENTER IGUATEMI CAXIAS	13.574.594/0452-97
BK - FILIAL SHOPPING CENTER IGUATEMI PORTO ALEGRE	13.574.594/0448-00
BK - FILIAL SHOPPING CENTER LIMEIRA	13.574.594/0111-20
BK - FILIAL SHOPPING CENTER LIMEIRA KSK	13.574.594/0112-01
BK - FILIAL SHOPPING CENTER NORTE	13.574.594/0462-69
BK - FILIAL SHOPPING CENTER PLAZA SUL	13.574.594/0175-95
BK - FILIAL SHOPPING CENTER PLAZA SUL KSK	13.574.594/0207-07
BK - FILIAL SHOPPING CENTER TAMBORE	13.574.594/0190-24
BK - FILIAL SHOPPING CIDADE NORTE	13.574.594/0310-75
BK - FILIAL SHOPPING CIDADE SOROCABA KSK	13.574.594/0461-88
BK - FILIAL SHOPPING D	13.574.594/0131-74
BK - FILIAL SHOPPING D KSK	13.574.594/0132-55
BK - FILIAL SHOPPING ELDORADO	13.574.594/0169-47
BK - FILIAL SHOPPING FREI CANECA KSK	13.574.594/0130-93
BK - FILIAL SHOPPING INTERLAGOS	13.574.594/0236-41
BK - FILIAL SHOPPING INTERLAGOS KSK	13.574.594/0202-00
BK - FILIAL SHOPPING INTERLAGOS KSK	13.574.594/0291-78
BK - FILIAL SHOPPING JARAGUA ARARAQUARA	13.574.594/0486-36
BK - FILIAL SHOPPING JARAGUA ARARAQUARA KSK	13.574.594/0434-05
BK - FILIAL SHOPPING LA PLAGE	13.574.594/0177-57
BK - FILIAL SHOPPING LA PLAGE KSK	13.574.594/0208-98
BK - FILIAL SHOPPING MARKET PLACE	13.574.594/0323-90
BK - FILIAL SHOPPING MAUA II	13.574.594/0359-09
BK - FILIAL SHOPPING MAUA KSK II	13.574.594/0358-10
BK - FILIAL SHOPPING METRO BOULEVARD KSK	13.574.594/0216-06
BK - FILIAL SHOPPING METRO SANTA CRUZ	13.574.594/0287-91
BK - FILIAL SHOPPING METRO TATUAPE II	13.574.594/0161-90
BK - FILIAL SHOPPING METRO TUCURUVI	13.574.594/0126-07
BK - FILIAL SHOPPING METRO TUCURUVI II	13.574.594/0243-70
BK - FILIAL SHOPPING METRO TUCURUVI KSK	13.574.594/0350-62
BK - FILIAL SHOPPING METROPOLE	13.574.594/0183-03
BK - FILIAL SHOPPING METROPOLITAN GARDEN KSK	13.574.594/0388-35
BK - FILIAL SHOPPING MOINHOS	13.574.594/0381-69
BK - FILIAL SHOPPING MONTE CARMO	13.574.594/0332-80
BK - FILIAL SHOPPING MORUMBI	13.574.594/0167-85
BK - FILIAL SHOPPING NACOES BAURU	13.574.594/0123-64
BK - FILIAL SHOPPING NACOES COTIA	13.574.594/0133-36
BK - FILIAL SHOPPING NACOES COTIA KSK	13.574.594/0140-65
BK - FILIAL SHOPPING PARQUE BALNEARIO	13.574.594/0362-04

(continua)

(continuação)

Empresas aderentes	CNPJ
BK - FILIAL SHOPPING PARQUE DOM PEDRO	13.574.594/0125-26
BK - FILIAL SHOPPING PARQUE DOM PEDRO II	13.574.594/0172-42
BK - FILIAL SHOPPING PATIO OSASCO	13.574.594/0103-10
BK - FILIAL SHOPPING PATIO OSASCO KSK	13.574.594/0104-00
BK - FILIAL SHOPPING PATIO PAULISTA	13.574.594/0153-80
BK - FILIAL SHOPPING PELOTAS	13.574.594/0354-96
BK - FILIAL SHOPPING PIRACICABA II	13.574.594/0324-70
BK - FILIAL SHOPPING PLAZA AVENIDA	13.574.594/0338-76
BK - FILIAL SHOPPING PRACA NOVA ARACATUBA	13.574.594/0329-85
BK - FILIAL SHOPPING PRACA TAQUARAL	13.574.594/0393-00
BK - FILIAL SHOPPING ROYAL PLAZA / BKBFC229-15	13.574.594/0478-26
BK - FILIAL SHOPPING ROYAL PLAZA KSK	13.574.594/0477-45
BK - FILIAL SHOPPING SP MARKET KSK	13.574.594/0210-02
BK - FILIAL SHOPPING SPAZZIO OURO VERDE	13.574.594/0262-33
BK - FILIAL SHOPPING SUL	13.574.594/0467-73
BK - FILIAL SHOPPING TABOAO DA SERRA	13.574.594/0189-90
BK - FILIAL SHOPPING TABOAO DA SERRA KSK	13.574.594/0217-89
BK - FILIAL SHOPPING TAMBORE KSK	13.574.594/0386-73
BK - FILIAL SHOPPING UNIAO OSASCO	13.574.594/0184-86
BK - FILIAL SHOPPING UNIAO OSASCO KSK 01	13.574.594/0212-74
BK - FILIAL SHOPPING UNIMART	13.574.594/0285-20
BK - FILIAL SHOPPING VALE SUL	13.574.594/0187-29
BK - FILIAL SHOPPING VILLA LOBOS	13.574.594/0162-70
BK - FILIAL SHOPPING INTERLAGOS	13.574.594/0160-09
BK - FILIAL SOROCABA DRIVE	13.574.594/0180-52
BK - FILIAL SP MARKET	13.574.594/0174-04
BK - FILIAL SUPER SHOPPING OSASCO	13.574.594/0164-32
BK - FILIAL SUPER SHOPPING OSASCO KSK	13.574.594/0204-64
BK - FILIAL SUZANO SHOPPING KSK	13.574.594/0488-06
BK - FILIAL TERMINAL TIETE	13.574.594/0382-40
BK - FILIAL TIETE PLAZA SHOPPING	13.574.594/0223-27
BK - FILIAL TIVOLI	13.574.594/0376-00
BK - FILIAL TIVOLI KSK	13.574.594/0435-96
BK - FILIAL UNIAO OSASCO KSK 02	13.574.594/0213-55
BK - FILIAL VALINHOS SHOPPING KSK	13.574.594/0110-40
BK - FILIAL VERBO DIVINO	13.574.594/0249-66
BK - FILIAL VILA GUILHERME	13.574.594/0335-23
BK - FILIAL WEST PLAZA	13.574.594/0165-13
BK - FILIAL WEST PLAZA KSK	13.574.594/0374-30
BK - HELBOR MOGI	13.574.594/0098-19
BK - INTERLAR ARICANDUVA	13.574.594/0084-13
BK - ITAPETININGA SHOPPING	13.574.594/0086-85
BK - MOGI SHOPPING	13.574.594/0074-41
BK - PARK SHOPPING SAO CAETANO	13.574.594/0063-99

(continua)

(continuação)

Empresas aderentes	CNPJ
BK - QUIOSQUE PORTO ALEGRE CENTERLAR	13.574.594/0455-30
BK - QUIOSQUE PRUDENSHOPPING	13.574.594/0109-06
BK - QUIOSQUE SHOPPING BOA VISTA II	13.574.594/0079-56
BK - QUIOSQUE SHOPPING COLINAS	13.574.594/0099-08
BK - QUIOSQUE SHOPPING FIESTA	13.574.594/0078-75
BK - QUIOSQUE SHOPPING JARAGUA ARARAQUARA	13.574.594/0115-54
BK - QUIOSQUE SHOPPING PARQUE DAS BANDEIRAS	13.574.594/0097-38
BK - QUIOSQUE SHOPPING RIO CLARO	13.574.594/0082-51
BK - QUIOSQUE VIA VALE GARDEN SHOPPING	13.574.594/0061-27
BK - RIBEIRAO SHOPPING	13.574.594/0076-03
BK - SHOPPING COLINAS	13.574.594/0085-02
BK - SHOPPING FIESTA	13.574.594/0077-94
BK - SHOPPING METRO TATUAPE	13.574.594/0065-50
BK - SHOPPING PARQUE DAS BANDEIRAS	13.574.594/0048-50
BK - SHOPPING RIO CLARO	13.574.594/0081-70
BK - SHOPPING VALINHOS	13.574.594/0091-42
BK - VIA VALE GARDEN SHOPPING	13.574.594/0062-08
BK - VIC ROBERT KENNEDY	13.574.594/0096-57
BK - VINHEDO LUGANO	13.574.594/0094-95
BK BRASIL OPERACAO E ASSESSORIA A RESTAURANTES S.A.	13.574.594/0628-92
BK BRASIL OPERACAO E ASSESSORIA A RESTAURANTES S.A.	13.574.594/0248-85
BK BRASIL OPERACAO E ASSESSORIA A RESTAURANTES S.A.	13.574.594/0046-98
BK BRASIL OPERACAO E ASSESSORIA A RESTAURANTES S.A.	13.574.594/0345-03
BK BRASIL OPERACAO E ASSESSORIA A RESTAURANTES S.A.	13.574.594/0773-00
BK DRIVE INDAIATUBA AV ENG FABIO ROBERTO BARNABE 1517	13.574.594/1296-36
BK FILIAL BEST CENTER SJRP	13.574.594/0497-99
BK -FILIAL ITAIM BRASCAM	13.574.594/0357-39
BK FILIAL SHOPPING HORTOLANDIA	13.574.594/0433-24
BK SHOPPING COSTA DOURADA - CABO DE SANTO AGOSTINHO	13.574.594/0425-14
BK4 INDUSTRIA, COMERCIO, IMPORTACAO E EXPORTACAO LIMITADA	40.156.353/0001-08
BKB DRIVE TIMOTEO PENTEADO CENTRO	13.574.594/0800-17
BK-FILIAL SHOPPING PAULINIA	13.574.594/0232-18
BL INDUSTRIA OTICA LTDA	27.011.022/0020-76
BL INDUSTRIA OTICA LTDA	27.011.022/0017-70
BL INDUSTRIA OTICA LTDA	27.011.022/0001-03
BLC INDUSTRIA DE CONFECÇÕES LTDA	04.832.585/0001-67
BLC INDUSTRIA DE CONFECÇÕES LTDA	04.832.585/0002-48
BLC INDUSTRIA DE CONFECÇÕES LTDA	04.832.585/0003-29
BLC INDUSTRIA DE CONFECÇÕES LTDA	04.832.585/0007-52
BLC INDUSTRIA DE CONFECÇÕES LTDA	04.832.585/0008-33
BLC INDUSTRIA DE CONFECÇÕES LTDA	04.832.585/0009-14
BLC INDUSTRIA DE CONFECÇÕES LTDA	04.832.585/0010-58
BLESS COMERCIO DE PRODUTOS OPTICOS EURELI	08.665.301/0001-46
BLUE BEVERAGES ENVASADORA LTDA	05.193.785/0002-60

(continua)

(continuação)

Empresas aderentes	CNPJ
BLUEVIX COMERCIO E SERVICO EIRELI	39.272.778/0001-95
BLUEVIX COMERCIO E SERVICO EIRELI	39.272.778/0004-38
BLUEVIX COMERCIO E SERVICO EIRELI	39.272.778/0003-57
BLUME ALIMENTOS	25.266.025/0001-62
BM - BATERIAS PARA MOTORES LTDA	21.764.487/0001-59
BMR INDUSTRIA E COMERCIO DE COSMETICOS LTDA	15.111.998/0001-79
BN - PAPEL CATARINENSE LTDA	02.237.016/0001-48
BO BO BOURGEOIS BOHEME	49.669.856/0040-50
BO BO BOURGEOIS BOHEME	49.669.856/0046-45
BO BO BOURGEOIS BOHEME	49.669.856/0086-32
BO BO BOURGEOIS BOHEME	49.669.856/0087-13
BO BO BOURGEOIS BOHEME	49.669.856/0167-32
BO COMPANIES COMERCIO E LOCACAO DE ACESSORIOS S.A.	10.738.989/0001-99
BO COMPANIES COMERCIO E LOCACAO DE ACESSORIOS S.A.	10.738.989/0002-70
BO COMPANIES COMERCIO E LOCACAO DE ACESSORIOS S.A.	10.738.989/0003-50
BO. BO BOURGEOIS BOHEME	49.669.856/0084-70
BO. BO BOURGEOIS BOHEME	49.669.856/0149-50
BO. BO. BOURGEOIS BOHEME	49.669.856/0120-79
BO.BO	49.669.856/0231-94
BO.BO	49.669.856/0396-00
BO.BO BOURGEOIS BOHEME	49.669.856/0051-02
BO.BO BOURGEOIS BOHEME	49.669.856/0056-17
BO.BO BOURGEOIS BOHEME	49.669.856/0058-89
BO.BO BOURGEOIS BOHEME	49.669.856/0060-01
BO.BO BOURGEOIS BOHEME	49.669.856/0061-84
BO.BO BOURGEOIS BOHEME	49.669.856/0082-09
BO.BO BOURGEOIS BOHEME	49.669.856/0083-90
BO.BO BOURGEOIS BOHEME	49.669.856/0096-04
BO.BO BOURGEOIS BOHEME	49.669.856/0097-95
BO.BO BOURGEOIS BOHEME	49.669.856/0132-02
BO.BO BOURGEOIS BOHEME	49.669.856/0138-06
BO.BO BOURGEOIS BOHEME	49.669.856/0143-65
BO.BO BOURGEOIS BOHEME	49.669.856/0147-99
BO.BO BOURGEOIS BOHEME	49.669.856/0220-31
BO.BO BOURGEOIS BOHEME.	49.669.856/0145-27
BO.BO. BOURGEOIS BOHAEME	49.669.856/0095-23
BO.BO. BOURGEOIS BOHEME	49.669.856/0038-35
BO.BO. BOURGEOIS BOHEME	49.669.856/0092-80
BO.BO. BOURGEOIS BOHEME	49.669.856/0099-57
BO.BO. BOURGEOIS BOHEME	49.669.856/0103-78
BO.BO. BOURGEOIS BOHEME	49.669.856/0105-30
BO.BO. BOURGEOIS BOHEME	49.669.856/0110-05
BO.BO. BOURGEOIS BOHEME	49.669.856/0116-92
BO.BO. BOURGEOIS BOHEME	49.669.856/0119-35

(continua)

(continuação)

Empresas aderentes	CNPJ
BO.BO. BOURGEOIS BOHEME	49.669.856/0195-96
BO.BO. BOURGEOIS BOHEME	49.669.856/0200-98
BO.BO. BOURGEOIS BOHEME	49.669.856/0213-02
BO.BO. BOURGEOIS BOHEME	49.669.856/0241-66
BO.BO. BOURGEOIS BOHEME E JOHN JOHN	49.669.856/0292-06
BO.BO.BOURGEOIS BOHEME	49.669.856/0098-76
BO.BO.BOURGEOIS BOHEME	49.669.856/0151-75
BO.BO.BOURGEOIS BOHEME	49.669.856/0257-23
BO.BO.BOURGEOIS BOHEME	49.669.856/0265-33
BO-BO	49.669.856/0390-07
BOBSTORE	09.054.385/0248-33
BODOUT TECNOLOGIA PARA EQUIPAMENTOS ESPORTIVOS LTDA	22.007.832/0001-72
BOEHRINGER INGELHEIM ANIMAL HEALTH DO BRASIL LTDA	57.600.249/0001-55
BOEHRINGER INGELHEIM DO BRASIL QUIMICA E FARMACEUTICA LTDA	60.831.658/0021-10
BOM PEIXE INDÚSTRIA E COMÉRCIO LTDA	45.666.419/0001-15
BOM SABOR INDUSTRIA DE ALIMENTOS LTDA	06.113.015/0001-42
BOM SONO LTDA	50.359.116/0001-90
BOM VALE CONSERVAS LTDA	09.322.586/0001-85
BOMBAS DANCOR	33.561.853/0004-02
BOMBAY ALIMENTOS LTDA	33.055.197/0001-15
BOMBRIL S.A.	50.564.053/0001-03
BONALI ALIMENTOS LTDA	03.329.050/0001-05
BONFIM CERVEJARIA EIRELI	19.239.121/0001-19
BONFIM CERVEJARIA EIRELI	19.239.121/0003-80
BONFIM CERVEJARIA EIRELI	19.239.121/0004-61
BONYPLUS	82.566.340/0003-00
BONYPLUS	82.566.340/0004-91
BONYPLUS INDUSTRIA E COMERCIO, IMPORTACAO E EXPORTACAO DE COSMETICOS LTDA	82.566.340/0001-49
BONYPLUS INDUSTRIA E COMERCIO, IMPORTACAO E EXPORTACAO DE COSMETICOS LTDA	82.566.340/0002-20
BONYPLUS INDUSTRIA E COMERCIO, IMPORTACAO E EXPORTACAO DE COSMETICOS LTDA	82.566.340/0005-72
BOOMA ORGANIC COSMETICOS LTDA	46.219.900/0001-25
BORBA GATO	13.574.594/0010-87
BORRACHAS VIPAL S.A.	07.857.217/0001-61
BORRACHAS VIPAL S.A.	87.870.952/0001-44
BORRACHAS VIPAL S.A.	87.870.952/0004-97
BORRACHAS VIPAL S.A.	87.870.952/0005-78
BORRACHAS VIPAL S.A.	87.870.952/0006-59
BORRACHAS VIPAL S.A.	87.870.952/0007-30
BORRACHAS VIPAL S.A.	87.870.952/0008-10
BORRACHAS VIPAL S.A.	87.870.952/0009-00
BORRACHAS VIPAL S.A.	87.870.952/0010-35
BORRACHAS VIPAL S.A.	87.870.952/0011-16
BORRACHAS VIPAL S.A.	87.870.952/0012-05
BORRACHAS VIPAL S.A.	87.870.952/0022-79

(continua)

(continuação)

Empresas aderentes	CNPJ
BORRACHAS VIPAL S.A.	87.870.952/0029-45
BORRACHAS VIPAL S.A.	87.870.952/0036-74
BORTOLLOTTI INDÚSTRIA E COMÉRCIO DE MÓVEIS LTDA	03.971.957/0001-73
BOSCH REXROTH LTDA	72.908.817/0004-16
BOSCH ROBERT BOSCH LTDA	45.990.181/0001-89
BOSCH ROBERT BOSCH LTDA	45.990.181/0017-46
BOSCH ROBERT BOSCH LTDA	45.990.181/0032-85
BOTICA COM FARMACÊUTICA LTDA	77.388.007/0001-57
BOTICA DE ROSSI FARMACIA DE MANIPULACAO EIRELI	01.847.298/0002-13
BOUTON INDUSTRIA E COMERCIO DE ARTIGOS DE CAMA E BANHO LTDA	08.313.402/0001-58
BR BEAUTY IND E COM LTDA	07.585.335/0001-68
BR FORCE	13.992.333/0006-09
BRACIM INDÚSTRIA E COMÉRCIO LTDA	59.796.946/0001-59
BRAINFARMA INDÚSTRIA QUÍMICA E FARMACÊUTICA S.A.	05.161.069/0011-92
BRAINFARMA INDÚSTRIA QUÍMICA E FARMACÊUTICA S.A.	05.161.069/0012-73
BRAINFARMA INDÚSTRIA QUÍMICA E FARMACÊUTICA S.A.	05.161.069/0001-10
BRAINFARMA INDUSTRIA QUIMICA E FARMACEUTICA S.A.	05.161.069/0002-00
BRAINFARMA INDUSTRIA QUIMICA E FARMACEUTICA S.A.	05.161.069/0005-44
BRAINFARMA INDUSTRIA QUIMICA E FARMACEUTICA S.A.	05.161.069/0006-25
BRAINFARMA INDUSTRIA QUIMICA E FARMACEUTICA S.A.	05.161.069/0007-06
BRAINFARMA INDUSTRIA QUIMICA E FARMACEUTICA S.A.	05.161.069/0008-97
BRAINFARMA INDUSTRIA QUIMICA E FARMACEUTICA S.A.	05.161.069/0009-78
BRAL-MAX INDÚSTRIA E COMÉRCIO DE PLÁSTICOS LTDA	01.399.482/0001-67
BRANCO MOTORES	02.526.146/0007-96
BRANCO MOTORES LTDA	02.526.146/0001-09
BRANCO MOTORES LTDA	02.526.146/0002-81
BRANCO MOTORES LTDA	02.526.146/0005-24
BRANDAO E MURER CONFECÇOES E COMERCIO LTDA	37.753.918/0001-11
BRANDAO E MURER CONFECÇOES E COMERCIO LTDA	37.753.918/0002-00
BRANDAO E MURER CONFECÇOES E COMERCIO LTDA	37.753.918/0003-83
BRANDILI TEXTIL LTDA	84.229.889/0001-73
BRANDILI TEXTIL LTDA	84.229.889/0004-16
BRANDILI TEXTIL LTDA	84.229.889/0005-05
BRASAL REFRIGERANTES SA	01.612.795/0001-51
BRASCHLOR PRODUTOS QUÍMICOS LTDA	08.319.371/0001-42
BRASFISH INDUSTRIA E COM DE ALIMENTOS LT	09.458.697/0001-13
BRASFISH INDUSTRIA E COM DE ALIMENTOS LT	09.458.697/0002-02
BRASFISH INDUSTRIA E COM DE ALIMENTOS LT	09.458.697/0003-85
BRASFISH INDUSTRIA E COM DE ALIMENTOS LT	09.458.697/0004-66
BRASFISH INDUSTRIA E COM DE ALIMENTOS LT	09.458.697/0005-47
BRASFISH INDUSTRIA E COM DE ALIMENTOS LT	09.458.697/0006-28
BRASFISH INDUSTRIA E COM DE ALIMENTOS LT	09.458.697/0009-70
BRASFRUT	32.677.726/0005-83
BRASFRUT FRUTOS DO BRASIL LTDA	32.677.726/0008-26

(continua)

(continuação)

Empresas aderentes	CNPJ
BRASFRUT FRUTOS DO BRASIL LTDA	32.677.726/0006-64
BRASFRUT FRUTOS DO BRASIL LTDA	32.677.726/0007-45
BRASFRUT-FRUTOS DO BRASIL LTDA	32.677.726/0001-50
BRASFRUT-FRUTOS DO BRASIL LTDA	32.677.726/0002-30
BRASFRUT-FRUTOS DO BRASIL LTDA	32.677.726/0003-11
BRASFRUT-FRUTOS DO BRASIL LTDA	32.677.726/0004-00
BRASIL AROMATICOS PRODUTOS NATURAIS LTDA	05.378.994/0001-06
BRASIL CACAU	61.158.283/0181-36
BRASIL CACAU	61.158.283/0186-40
BRASIL INTER COMEX ELETRONICOS E INFORMATICA EIRELI	17.642.282/0001-23
BRASIL NORTE BEBIDAS LTDA	34.590.315/0001-58
BRASILATA S.A. EMBALAGENS METALICAS	61.160.438/0001-21
BRASILATA S.A. EMBALAGENS METALICAS	61.160.438/0009-89
BRASILATA S.A. EMBALAGENS METALICAS	61.160.438/0008-06
BRASILATA S.A. EMBALAGENS METALICAS	61.160.438/0004-74
BRASILATA S.A. EMBALAGENS METALICAS	61.160.438/0005-55
BRASILATA S.A. EMBALAGENS METALICAS	61.160.438/0006-36
BRASILATA S.A. EMBALAGENS METALICAS	61.160.438/0011-01
BRASILIA ALIMENTOS	56.809.338/0002-24
BRASILIA ALIMENTOS	56.809.338/0004-96
BRASÍLIA ALIMENTOS LTDA	56.809.338/0001-43
BRASÍLIA ALIMENTOS LTDA	56.809.338/0003-05
BRASILOR COMERCIO DE PRODUTOS OPTICOS E PARTICIPACOES LTDA	06.326.825/0001-87
BRASILOR COMERCIO DE PRODUTOS OPTICOS E PARTICIPACOES LTDA	10.472.499/0001-93
BRASILOR COMERCIO DE PRODUTOS OPTICOS E PARTICIPACOES LTDA	30.260.871/0001-05
BRASILOR COMERCIO DE PRODUTOS OPTICOS E PARTICIPACOES LTDA	54.612.650/0001-17
BRASILOR COMERCIO DE PRODUTOS OPTICOS E PARTICIPACOES LTDA	55.739.080/0002-74
BRASILOR COMERCIO DE PRODUTOS OPTICOS E PARTICIPACOES LTDA	55.739.080/0003-55
BRASILOR COMERCIO DE PRODUTOS OPTICOS E PARTICIPACOES LTDA	89.534.754/0001-35
BRASILOR COMERCIO DE PRODUTOS OPTICOS E PARTICIPACOES LTDA	55.739.080/0001-93
BRASMARINE INDÚSTRIA E COMÉRCIO DE EQUIPAMENTOS MARÍTIMOS LTDA	69.024.149/0001-07
BRASWELL PAPEL E CELULOSE LTDA	11.778.932/0001-86
BRAZIL BOOTS INDUSTRIA E COMERCIO DE CALCADOS LTDA	26.050.337/0001-05
BRAZIL QUIMICA IND QUIMICA LTDA	03.078.846/0001-32
BRAZILIAN BEAUTY - INDUSTRIA, COMERCIO E EXPORTACAO DE COSMETICOS LTDA	11.313.496/0001-70
BRAZILIAN FISH	09.458.697/0007-09
BRAZILIAN FISH	09.458.697/0010-04
BRAZILIAN FISH ESTANCIA RECREIO	09.458.697/0008-90
BRAZILIAN PET FOODS SA EM RECUPERACAO JUDICIAL	13.056.177/0003-13
BREJA INDUSTRIA E COMERCIO DE BEBIDAS LTDA	32.293.794/0001-15
BREW CENTER CERVEJAS ESPECIAIS EIRELI – EPP	04.319.411/0001-03
BREYER E CIA LTDA	75.130.245/0001-32
BRF S.A.	01.838.723/0108-66
BRF S.A.	01.838.723/0111-61

(continua)

(continuação)

Empresas aderentes	CNPJ
BRF S.A.	01.838.723/0112-42
BRF S.A.	01.838.723/0113-23
BRF S.A.	01.838.723/0116-76
BRF S.A.	01.838.723/0122-14
BRF S.A.	01.838.723/0125-67
BRF S.A.	01.838.723/0134-58
BRF S.A.	01.838.723/0136-10
BRF S.A.	01.838.723/0143-49
BRF S.A.	01.838.723/0144-20
BRF S.A.	01.838.723/0148-53
BRF S.A.	01.838.723/0150-78
BRF S.A.	01.838.723/0151-59
BRF S.A.	01.838.723/0152-30
BRF S.A.	01.838.723/0155-82
BRF S.A.	01.838.723/0156-63
BRF S.A.	01.838.723/0158-25
BRF S.A.	01.838.723/0161-20
BRF S.A.	01.838.723/0162-01
BRF S.A.	01.838.723/0163-92
BRF S.A.	01.838.723/0164-73
BRF S.A.	01.838.723/0166-35
BRF S.A.	01.838.723/0167-16
BRF S.A.	01.838.723/0169-88
BRF S.A.	01.838.723/0170-11
BRF S.A.	01.838.723/0171-00
BRF S.A.	01.838.723/0159-06
BRF S.A.	01.838.723/0145-00
BRF S.A.	01.838.723/0146-91
BRF S.A.	01.838.723/0001-27
BRF S.A.	01.838.723/0010-18
BRF S.A.	01.838.723/0012-80
BRF S.A.	01.838.723/0014-41
BRF S.A.	01.838.723/0018-75
BRF S.A.	01.838.723/0020-90
BRF S.A.	01.838.723/0026-85
BRF S.A.	01.838.723/0036-57
BRF S.A.	01.838.723/0037-38
BRF S.A.	01.838.723/0039-08
BRF S.A.	01.838.723/0041-14
BRF S.A.	01.838.723/0046-29
BRF S.A.	01.838.723/0047-00
BRF S.A.	01.838.723/0049-71
BRF S.A.	01.838.723/0050-05
BRF S.A.	01.838.723/0053-58

(continua)

(continuação)

Empresas aderentes	CNPJ
BRF S.A.	01.838.723/0064-00
BRF S.A.	01.838.723/0066-72
BRF S.A.	01.838.723/0067-53
BRF S.A.	01.838.723/0077-25
BRF S.A.	01.838.723/0078-06
BRF S.A.	01.838.723/0079-97
BRF S.A.	01.838.723/0081-01
BRF S.A.	01.838.723/0085-35
BRF S.A.	01.838.723/0087-05
BRF S.A.	01.838.723/0089-69
BRF S.A.	01.838.723/0091-83
BRF S.A.	01.838.723/0092-64
BRF S.A.	01.838.723/0098-50
BRF S.A.	01.838.723/0102-70
BRF S.A.	01.838.723/0105-13
BRF S.A.	01.838.723/0118-38
BRF S.A.	01.838.723/0153-10
BRF S.A.	01.838.723/0154-00
BRF S.A.	01.838.723/0172-83
BRF S.A.	01.838.723/0173-64
BRF S.A.	01.838.723/0174-45
BRF S.A.	01.838.723/0175-26
BRF S.A.	01.838.723/0176-07
BRF S.A.	01.838.723/0177-98
BRF S.A.	01.838.723/0178-79
BRF S.A.	01.838.723/0179-50
BRF S.A.	01.838.723/0180-93
BRF S.A.	01.838.723/0181-74
BRF S.A.	01.838.723/0182-55
BRF S.A.	01.838.723/0184-17
BRF S.A.	01.838.723/0187-60
BRF S.A.	01.838.723/0188-40
BRF S.A.	01.838.723/0189-21
BRF S.A.	01.838.723/0192-27
BRF S.A.	01.838.723/0194-99
BRF S.A.	01.838.723/0199-01
BRF S.A.	01.838.723/0204-03
BRF S.A.	01.838.723/0205-86
BRF S.A.	01.838.723/0208-29
BRF S.A.	01.838.723/0209-00
BRF S.A.	01.838.723/0210-43
BRF S.A.	01.838.723/0212-05
BRF S.A.	01.838.723/0213-96
BRF S.A.	01.838.723/0214-77

(continua)

(continuação)

Empresas aderentes	CNPJ
BRF S.A.	01.838.723/0216-39
BRF S.A.	01.838.723/0217-10
BRF S.A.	01.838.723/0218-09
BRF S.A.	01.838.723/0219-81
BRF S.A.	01.838.723/0220-15
BRF S.A.	01.838.723/0221-04
BRF S.A.	01.838.723/0224-49
BRF S.A.	01.838.723/0225-20
BRF S.A.	01.838.723/0226-00
BRF S.A.	01.838.723/0228-72
BRF S.A.	01.838.723/0229-53
BRF S.A.	01.838.723/0232-59
BRF S.A.	01.838.723/0233-30
BRF S.A.	01.838.723/0237-63
BRF S.A.	01.838.723/0238-44
BRF S.A.	01.838.723/0239-25
BRF S.A.	01.838.723/0241-40
BRF S.A.	01.838.723/0244-92
BRF S.A.	01.838.723/0245-73
BRF S.A.	01.838.723/0246-54
BRF S.A.	01.838.723/0247-35
BRF S.A.	01.838.723/0248-16
BRF S.A.	01.838.723/0251-11
BRF S.A.	01.838.723/0252-00
BRF S.A.	01.838.723/0254-64
BRF S.A.	01.838.723/0255-45
BRF S.A.	01.838.723/0256-26
BRF S.A.	01.838.723/0257-07
BRF S.A.	01.838.723/0258-98
BRF S.A.	01.838.723/0259-79
BRF S.A.	01.838.723/0261-93
BRF S.A.	01.838.723/0262-74
BRF S.A.	01.838.723/0263-55
BRF S.A.	01.838.723/0264-36
BRF S.A.	01.838.723/0265-17
BRF S.A.	01.838.723/0266-06
BRF S.A.	01.838.723/0268-60
BRF S.A.	01.838.723/0269-40
BRF S.A.	01.838.723/0270-84
BRF S.A.	01.838.723/0271-65
BRF S.A.	01.838.723/0272-46
BRF S.A.	01.838.723/0273-27
BRF S.A.	01.838.723/0275-99
BRF S.A.	01.838.723/0276-70

(continua)

(continuação)

Empresas aderentes	CNPJ
BRF S.A.	01.838.723/0277-50
BRF S.A.	01.838.723/0278-31
BRF S.A.	01.838.723/0279-12
BRF S.A.	01.838.723/0280-56
BRF S.A.	01.838.723/0283-07
BRF S.A.	01.838.723/0286-41
BRF S.A.	01.838.723/0292-90
BRF S.A.	01.838.723/0304-68
BRF S.A.	01.838.723/0305-49
BRF S.A.	01.838.723/0307-00
BRF S.A.	01.838.723/0308-91
BRF S.A.	01.838.723/0309-72
BRF S.A.	01.838.723/0311-97
BRF S.A.	01.838.723/0313-59
BRF S.A.	01.838.723/0317-82
BRF S.A.	01.838.723/0320-88
BRF S.A.	01.838.723/0322-40
BRF S.A.	01.838.723/0323-20
BRF S.A.	01.838.723/0325-92
BRF S.A.	01.838.723/0328-35
BRF S.A.	01.838.723/0329-16
BRF S.A.	01.838.723/0331-30
BRF S.A.	01.838.723/0333-00
BRF S.A.	01.838.723/0334-83
BRF S.A.	01.838.723/0335-64
BRF S.A.	01.838.723/0338-07
BRF S.A.	01.838.723/0339-98
BRF S.A.	01.838.723/0340-21
BRF S.A.	01.838.723/0341-02
BRF S.A.	01.838.723/0342-93
BRF S.A.	01.838.723/0344-55
BRF S.A.	01.838.723/0345-36
BRF S.A.	01.838.723/0346-17
BRF S.A.	01.838.723/0349-60
BRF S.A.	01.838.723/0350-01
BRF S.A.	01.838.723/0361-56
BRF S.A.	01.838.723/0362-37
BRF S.A.	01.838.723/0364-07
BRF S.A.	01.838.723/0369-03
BRF S.A.	01.838.723/0370-47
BRF S.A.	01.838.723/0373-90
BRF S.A.	01.838.723/0375-51
BRF S.A.	01.838.723/0376-32
BRF S.A.	01.838.723/0377-13

(continua)

(continuação)

Empresas aderentes	CNPJ
BRF S.A.	01.838.723/0378-02
BRF S.A.	01.838.723/0379-85
BRF S.A.	01.838.723/0380-19
BRF S.A.	01.838.723/0382-80
BRF S.A.	01.838.723/0384-42
BRF S.A.	01.838.723/0387-95
BRF S.A.	01.838.723/0388-76
BRF S.A.	01.838.723/0389-57
BRF S.A.	01.838.723/0390-90
BRF S.A.	01.838.723/0391-71
BRF S.A.	01.838.723/0392-52
BRF S.A.	01.838.723/0393-33
BRF S.A.	01.838.723/0394-14
BRF S.A.	01.838.723/0395-03
BRF S.A.	01.838.723/0396-86
BRF S.A.	01.838.723/0397-67
BRF S.A.	01.838.723/0399-29
BRF S.A.	01.838.723/0400-05
BRF S.A.	01.838.723/0401-88
BRF S.A.	01.838.723/0402-69
BRF S.A.	01.838.723/0403-40
BRF S.A.	01.838.723/0405-01
BRF S.A.	01.838.723/0406-92
BRF S.A.	01.838.723/0407-73
BRF S.A.	01.838.723/0409-35
BRF S.A.	01.838.723/0411-50
BRF S.A.	01.838.723/0413-11
BRF S.A.	01.838.723/0417-45
BRF S.A.	01.838.723/0420-40
BRF S.A.	01.838.723/0421-21
BRF S.A.	01.838.723/0422-02
BRF S.A.	01.838.723/0423-93
BRF S.A.	01.838.723/0424-74
BRF S.A.	01.838.723/0425-55
BRF S.A.	01.838.723/0426-36
BRF S.A.	01.838.723/0428-06
BRF S.A.	01.838.723/0430-12
BRF S.A.	01.838.723/0431-01
BRF S.A.	01.838.723/0434-46
BRF S.A.	01.838.723/0436-08
BRF S.A.	01.838.723/0437-99
BRF S.A.	01.838.723/0438-70
BRF S.A.	01.838.723/0442-56
BRF S.A.	01.838.723/0443-37

(continua)

(continuação)

Empresas aderentes	CNPJ
BRF S.A.	01.838.723/0446-80
BRF S.A.	01.838.723/0449-22
BRF S.A.	01.838.723/0450-66
BRF S.A.	01.838.723/0451-47
BRF S.A.	01.838.723/0453-09
BRF S.A.	01.838.723/0454-90
BRF S.A.	01.838.723/0456-51
BRF S.A.	01.838.723/0459-02
BRF S.A.	01.838.723/0460-38
BRF S.A.	01.838.723/0461-19
BRF S.A.	01.838.723/0462-08
BRF S.A.	01.838.723/0463-80
BRF S.A.	01.838.723/0464-61
BRF S.A.	01.838.723/0466-23
BRF S.A.	01.838.723/0467-04
BRF S.A.	01.838.723/0468-95
BRF S.A.	01.838.723/0469-76
BRF S.A.	01.838.723/0470-00
BRF S.A.	01.838.723/0472-71
BRF S.A.	01.838.723/0473-52
BRF S.A.	01.838.723/0474-33
BRF S.A.	01.838.723/0475-14
BRF S.A.	01.838.723/0478-67
BRF S.A.	01.838.723/0479-48
BRF S.A.	01.838.723/0480-81
BRF S.A.	01.838.723/0481-62
BRF S.A.	01.838.723/0482-43
BRF S.A.	01.838.723/0483-24
BRF S.A.	01.838.723/0485-96
BRF S.A.	01.838.723/0486-77
BRF S.A.	01.838.723/0487-58
BRF S.A.	01.838.723/0488-39
BRF S.A.	01.838.723/0489-10
BRF S.A.	01.838.723/0490-53
BRF S.A.	01.838.723/0491-34
BRF S.A.	01.838.723/0492-15
BRF S.A.	01.838.723/0493-04
BRF S.A.	01.838.723/0494-87
BRF S.A.	01.838.723/0495-68
BRF S.A.	01.838.723/0496-49
BRF S.A.	01.838.723/0497-20
BRF S.A.	01.838.723/0498-00
BRF S.A.	01.838.723/0499-91
BRF S.A.	01.838.723/0500-60

(continua)

(continuação)

Empresas aderentes	CNPJ
BRF S.A.	01.838.723/0501-40
BRF S.A.	01.838.723/0502-21
BRF S.A.	01.838.723/0503-02
BRF S.A.	01.838.723/0504-93
BRF S.A.	01.838.723/0505-74
BRF S.A.	01.838.723/0506-55
BRF S.A.	01.838.723/0507-36
BRF S.A.	01.838.723/0508-17
BRF S.A.	01.838.723/0509-06
BRF S.A.	01.838.723/0510-31
BRF S.A.	01.838.723/0511-12
BRF S.A.	01.838.723/0512-01
BRF S.A.	01.838.723/0513-84
BRF S.A.	01.838.723/0514-65
BRF S.A.	01.838.723/0515-46
BRF S.A.	01.838.723/0516-27
BRF S.A.	01.838.723/0518-99
BRF S.A.	01.838.723/0519-70
BRF S.A.	01.838.723/0520-03
BRF S.A.	01.838.723/0522-75
BRF S.A.	01.838.723/0523-56
BRF S.A.	01.838.723/0525-18
BRF S.A.	01.838.723/0526-07
BRG SUPLEMENTOS NUTRICIONAIS LTDA	57.235.426/0001-41
BRIGADEIRO DE BSNAGA ORIGINAL- ANA PAOLA DANEMBERG	23.285.504/0001-09
BRILHO XIKE PRODUTOS DE LIMPEZA LTDA	01.265.254/0001-02
BRILHO XIKE PRODUTOS DE LIMPEZA LTDA	01.265.254/0002-85
BRINCAL IMPRESSOS PERSONALIZADOS LTDA	06.813.678/0001-70
BRINCAL IMPRESSOS PERSONALIZADOS LTDA	06.813.678/0002-50
BRINCAL IMPRESSOS PERSONALIZADOS LTDA	06.813.678/0003-31
BRINQMUTTI INDUSTRIA E COMERCIO DE BRINQUEDOS LTDA	38.390.395/0001-59
BRINQUEDOS BANDEIRANTE S.A.	61.068.557/0005-82
BRINQUEMOLDE LICENCIAMENTO INDUSTRIA E COMERCIO LTDA	02.233.292/0001-38
BRISK AROMAS INDUSTRIA E COMERCIO EIRELI	11.436.759/0001-38
BROCKTON INDUSTRIA E COMERCIO DE VESTUARIO E FACCOES LTDA	12.093.445/0001-42
BROTHER INTERNATIONAL CORPORATION DO BRASIL LTDA	62.202.189/0001-52
BROW BEBIDAS E ALIMENTOS SAUDAVEIS LTDA	35.165.725/0001-14
BROWN-FORMAN BEVERAGES WORLDWIDE COM DE BEBIDAS LTDA	00.305.765/0002-10
BROWN-FORMAN BEVERAGES WORLDWIDE COM DE BEBIDAS LTDA	00.305.765/0001-30
BROWN-FORMAN BEVERAGES WORLDWIDE COM DE BEBIDAS LTDA	00.305.765/0004-82
BRUNA CARVALHO 42322130826	38.393.925/0001-12
BRUNA MALHEIROS MAKEUP	22.052.719/0001-09
BRUNA MALHEIROS MAKEUP	22.052.719/0002-90
BRYLCOR	07.094.233/0002-20

(continua)

(continuação)

Empresas aderentes	CNPJ
BS TOYS - INDUSTRIA E COMERCIO DE BRINQUEDOS LTDA	01.537.246/0001-60
BSCOM BRASIL, EXPORTACAO E IMPORTACAO DE ACESSORIOS LTDA	80.078.934/0001-85
BUAIZ	28.126.928/0002-17
BUAIZ S.A. INDUSTRIA E COMERCIO	28.126.928/0003-06
BUAIZ S.A. INDUSTRIA E COMERCIO	28.126.928/0004-89
BUAIZ S.A. INDUSTRIA E COMERCIO	28.126.928/0005-60
BUAIZ S.A. INDUSTRIA E COMERCIO	28.126.928/0006-40
BUAIZ S.A. INDUSTRIA E COMERCIO	28.126.928/0007-21
BUAIZ S.A. INDUSTRIA E COMERCIO	28.126.928/0016-12
BUAIZ S.A. INDUSTRIA E COMERCIO	28.126.928/0017-01
BUAIZ S.A. INDUSTRIA E COMERCIO	28.126.928/0020-07
BUAIZ S.A. INDUSTRIA E COMERCIO	28.126.928/0021-80
BUAIZ S.A. INDUSTRIA E COMERCIO	28.126.928/0022-60
BUAIZ S.A. INDUSTRIA E COMERCIO	28.126.928/0023-41
BUAIZ S.A. INDUSTRIA E COMERCIO	28.126.928/0024-22
BUAIZ S.A. INDUSTRIA E COMERCIO	28.126.928/0025-03
BUAIZ S.A. INDUSTRIA E COMERCIO	28.126.928/0026-94
BUAIZ S.A. INDUSTRIA E COMERCIO	28.126.928/0027-75
BUAIZ S.A. INDUSTRIA E COMERCIO	28.126.928/0028-56
BUAIZ S.A. INDUSTRIA E COMERCIO	28.126.928/0029-37
BUAIZ S.A. INDUSTRIA E COMERCIO	28.126.928/0030-70
BUAIZ S.A. INDUSTRIA E COMERCIO	28.126.928/0031-51
BUAIZ S.A. INDUSTRIA E COMERCIO	28.126.928/0032-32
BUAIZ S.A. INDUSTRIA E COMERCIO	28.126.928/0034-02
BUAIZ S.A. INDUSTRIA E COMERCIO	28.126.928/0001-36
BUDEMEYER	86.047.198/0006-99
BUDEMEYER	86.047.198/0007-70
BUDEMEYER	86.047.198/0008-50
BUDEMEYER	86.047.198/0009-31
BUDEMEYER S.A.	86.047.198/0001-84
BUDEMEYER S.A.	86.047.198/0003-46
BUDEMEYER S.A.	86.047.198/0004-27
BUDEMEYER S.A.	86.047.198/0005-08
BUFALO INDUSTRIA E COMERCIO DE PRODUTOS QUIMICOS LTDA	53.346.524/0001-03
BUFALO INDUSTRIA E COMERCIO DE PRODUTOS QUIMICOS LTDA	53.346.524/0002-86
BUFALO INDUSTRIA E COMERCIO DE PRODUTOS QUIMICOS LTDA	53.346.524/0003-67
BUNGE & GUTIERREZ IMPORTACAO E EXPORTACAO LTDA	64.153.414/0001-33
BUNGE ALIMENTOS S.A.	84.046/101/0057-48
BUNGE ALIMENTOS S.A.	84.046.101/0001-93
BUNGE ALIMENTOS S.A.	84.046.101/0057-48
BUNGE ALIMENTOS S.A.	84.046.101/0228-39
BUNGE ALIMENTOS S.A.	84.046.101/0247-00
BUNGE ALIMENTOS S.A.	84.046.101/0284-46
BUNGE ALIMENTOS S.A.	84.046.101/0370-03

(continua)

(continuação)

Empresas aderentes	CNPJ
BUNGE ALIMENTOS S.A.	84.046.101/0467-70
BUNGE ALIMENTOS S.A.	84.046.101/0535-56
BUNGE ALIMENTOS S.A.	84.046.101/0579-77
BUNGE ALIMENTOS S.A.	84.046.101/0580-00
BUNGE ALIMENTOS S.A.	84.046.101/0582-72
BURGER KING	13.574.594/0397-26
BURGER KING	13.574.594/0398-07
BURGER KING	13.574.594/0399-98
BURGER KING	13.574.594/0400-66
BURGER KING	13.574.594/0401-47
BURGER KING	13.574.594/0723-40
BURGER KING	13.574.594/0776-52
BURGER KING	13.574.594/0793-53
BURGER KING	13.574.594/0844-38
BURGER KING - CAMPINAS JOHN BOYD DUNLOP	13.574.594/0034-54
BURGER KING - GARDEN SHOPPING CATANDUVA	13.574.594/0045-07
BURGER KING - PINDA MALL PINDAMONHANGABA	13.574.594/0044-26
BURGER KING - PIRACICABA INDEPENDENCIA	13.574.594/0029-97
BURGER KING - QUIOSQUE FRANCA SHOPPING	13.574.594/0025-63
BURGER KING - QUIOSQUE GARDEN SHOPPING CATANDUVA	13.574.594/0030-20
BURGER KING - QUIOSQUE ITAPEVI CENTER	13.574.594/0043-45
BURGER KING - QUIOSQUE PARQUE SHOPPING BARUERI	13.574.594/0042-64
BURGER KING - QUIOSQUE PLAZA ITAVUVU (SOROCABA I)	13.574.594/0023-00
BURGER KING - QUIOSQUE ROAD SHOPPING	13.574.594/0022-10
BURGER KING - QUIOSQUE SHOPPING BOA VISTA I	13.574.594/0028-06
BURGER KING - QUIOSQUE SHOPPING CAMPO LIMPO	13.574.594/0027-25
BURGER KING - QUIOSQUE SHOPPING PENHA	13.574.594/0026-44
BURGER KING - QUIOSQUE SHOPPING SERRAMAR	13.574.594/0024-82
BURGER KING - QUIOSQUE VIC SANTA BARBARA	13.574.594/0031-01
BURGER KING - VIC SANTA BARBARA	13.574.594/0032-92
BURGER KING DRIVE AVENIDA DO CONTORNO POSTO PICA PAU	13.574.594/1113-46
BURGER KING FILIAL AUGUSTA X MATHIAS AIRES	13.574.594/0441-34
BURGER KING FILIAL MARILIA SHOPPING	13.574.594/0182-14
BURGUER KING	13.574.594/0749-80
BY SAMIA AROMATERAPIA COMERCIO E DISTRIBUIDORA EIRELI	03.671.985/0001-75
BY SAMIA AROMATERAPIA COMERCIO E DISTRIBUIDORA EIRELI	03.671.985/0002-56
BYWER INDÚSTRIA DE PLÁSTICOS LTDA	11.303.619/0001-91
C M R INDUSTRIA E COMERCIO	61.558.037/0002-05
C.A.J. - COMERCIO DE PRODUTOS NATURAIS LTDA	48.684.194/0001-18
C.D.S. ARTEFATOS DE PLASTICOS E METALICOS LTDA	67.065.110/0001-02
C.V.G.CIA VOLTA GRANDE DE PAPEL	85.906.329/0001-79
C.V.G.CIA VOLTA GRANDE DE PAPEL	85.906.329/0002-50
C.V.G.CIA VOLTA GRANDE DE PAPEL	85.906.329/0003-30
C.V.G.CIA VOLTA GRANDE DE PAPEL	85.906.329/0004-11

(continua)

(continuação)

Empresas aderentes	CNPJ
C.V.G.CIA VOLTA GRANDE DE PAPEL	85.906.329/0006-83
C.V.G.CIA VOLTA GRANDE DE PAPEL	85.906.329/0007-64
C.V.G.CIA VOLTA GRANDE DE PAPEL	85.906.329/0008-45
C.V.G.CIA VOLTA GRANDE DE PAPEL	85.906.329/0010-60
C.V.G.CIA VOLTA GRANDE DE PAPEL	85.906.329/0011-40
C.V.G.CIA VOLTA GRANDE DE PAPEL	85.906.329/0012-21
C.VALE - COOPERATIVA AGROINDUSTRIAL	77.863.223/0043-66
C.VALE - COOPERATIVA AGROINDUSTRIAL	77.863.223/0170-00
CAAL	89.231.708/0006-71
CAAL - ADMINISTRACAO	89.231.708/0001-67
CAAL - AGROVETERINARIA	89.231.708/0023-72
CAAL - ATACADO	89.231.708/0018-05
CAAL - CENTRO COMERCIAL	89.231.708/0011-39
CAAL - CTE	89.231.708/0031-82
CAAL - INSUMOS	89.231.708/0015-62
CAAL - RSM	89.231.708/0022-91
CAAL - USINA FOTOVOLTAICA	89.231.708/0032-63
CAAL RESTAURANTE/BUFFET	89.231.708/0026-15
CAAL-RACOES	89.231.708/0020-20
CABANA BURGER S.A.	25.058.899/0010-15
CACAU FOODS	10.285.622/0002-48
CACAU FOODS	10.285.622/0003-29
CACAU FOODS DO BRASIL INDUSTRIA DE ALIMENTOS LTDA	10.285.622/0001-67
CACHORREIROS	27.732.993/0002-23
CACHORREIROS LTDA	27.732.993/0001-42
CADERSIL INDUSTRIAL LTDA	09.194.127/0001-63
CAF CRYSTAL AGUAS DO NORDESTE LTDA	10.557.540/0001-24
CAFE BRASILEIRO ALIMENTOS LTDA	58.128.190/0001-07
CAFE BRASILEIRO ALIMENTOS LTDA	58.128.190/0023-12
CAFE BRASILEIRO ALIMENTOS LTDA	58.128.190/0043-66
CAFE FARAO LTDA	32.498.750/0001-21
CAFE FARAO LTDA	32.498.750/0002-02
CAFE FAVORITO S.A.	32.493.603/0001-69
CAFE FAVORITO S.A.	32.493.603/0002-40
CAFE JAGUARI LTDA	53.419.776/0001-07
CAFE JAGUARI LTDA	53.419.776/0002-98
CAFE NUMERO UM	27.421.262/0013-10
CAFE NUMERO UM	27.421.262/0014-09
CAFE NUMERO UM	27.421.262/0015-81
CAFÉ NUMERO UM S.A.	27.421.262/0001-86
CAFÉ NUMERO UM S.A.	27.421.262/0002-67
CAFÉ NUMERO UM S.A.	27.421.262/0003-48
CAFÉ NUMERO UM S.A.	27.421.262/0004-29
CAFÉ NUMERO UM S.A.	27.421.262/0005-00

(continua)

(continuação)

Empresas aderentes	CNPJ
CAFÉ NUMERO UM S.A.	27.421.262/0006-90
CAFÉ NUMERO UM S.A.	27.421.262/0007-71
CAFÉ NUMERO UM S.A.	27.421.262/0008-52
CAFÉ NUMERO UM S.A.	27.421.262/0009-33
CAFÉ NUMERO UM S.A.	27.421.262/0010-77
CAFE RANCHEIRO	02.924.249/0002-08
CAFE RANCHEIRO	02.924.249/0003-80
CAFE RANCHEIRO	02.924.249/0004-61
CAFE RANCHEIRO	02.924.249/0005-42
CAFE RANCHEIRO	02.924.249/0006-23
CAFE RANCHEIRO	02.924.249/0008-95
CAFE RANCHEIRO AGRO INDUSTRIAL LTDA	02.924.249/0019-48
CAFÉ RANCHEIRO AGRO INDUSTRIAL LTDA	02.924.249/0001-19
CAFÉ RANCHEIRO AGRO INDUSTRIAL LTDA	02.924.249/0007-04
CAFÉ RANCHEIRO AGRO INDUSTRIAL LTDA	02.924.249/0010-00
CAFÉ RANCHEIRO AGRO INDUSTRIAL LTDA	02.924.249/0013-52
CAFÉ RANCHEIRO AGRO INDUSTRIAL LTDA	02.924.249/0023-24
CAFÉ RANCHEIRO AGRO INDUSTRIAL LTDA	02.924.249/0025-96
CAFÉ RANCHEIRO AGRO INDUSTRIAL LTDA	02.924.249/0026-77
CAFÉ RANCHEIRO AGRO INDUSTRIAL LTDA	02.924.249/0027-58
CAFE SAO BRAZ	08.811.226/0001-84
CAFE SAO BRAZ	08.811.226/0002-65
CAFE SAO BRAZ	08.811.226/0004-27
CAFE SAO BRAZ	08.811.226/0005-08
CAFE SAO BRAZ	08.811.226/0007-70
CAFE SAO BRAZ	08.811.226/0008-50
CAFE SAO BRAZ	08.811.226/0010-75
CAFE SAO BRAZ	08.811.226/0011-56
CAFE SAO BRAZ	08.811.226/0012-37
CAFE SAO BRAZ	08.811.226/0013-18
CAFE SAO BRAZ	08.811.226/0015-80
CAFE SAO BRAZ	08.811.226/0016-60
CAFE SAO BRAZ	08.811.226/0017-41
CAFE SAO BRAZ	08.811.226/0018-22
CAFE SAO BRAZ	08.811.226/0020-47
CAFE SAO BRAZ	08.811.226/0021-28
CAFE SAO BRAZ	08.811.226/0022-09
CAFE SAO BRAZ	08.811.226/0023-90
CAFE SAO BRAZ	08.811.226/0025-51
CAFE SAO BRAZ	08.811.226/0027-13
CAFE SAO BRAZ	08.811.226/0029-85
CAFE SAO BRAZ	08.811.226/0030-19
CAFE SAO BRAZ	08.811.226/0032-80
CAFE SAO BRAZ	08.811.226/0033-61

(continua)

(continuação)

Empresas aderentes	CNPJ
CAFE SAO BRAZ	08.811.226/0036-04
CAFE SAO BRAZ	08.811.226/0037-95
CAFE SAO BRAZ	08.811.226/0038-76
CAFE SAO BRAZ	08.811.226/0044-14
CAFE SAO BRAZ	08.811.226/0054-96
CAFE SAO BRAZ	08.811.226/0055-77
CAFE SAO BRAZ	08.811.226/0056-58
CAFE SAO BRAZ	08.811.226/0057-39
CAFE SAO BRAZ	08.811.226/0058-10
CAFE TRES CORACOES S.A.	17.467.515/0001-07
CAFETERIA BLEND 53	08.811.226/0024-70
CAFOLATRAS LAB DE CAFES LTDA	30.144.258/0001-22
CAHDAM VOLTA GRANDE S.A.	00.433.450/0001-78
CAHDAM VOLTA GRANDE S.A.	00.433.450/0002-59
CAHDAM VOLTA GRANDE S.A.	00.433.450/0003-30
CAHDAM VOLTA GRANDE S.A.	00.433.450/0004-10
CAHDAM VOLTA GRANDE S.A.	00.433.450/0005-00
CALCADOS BEBECE LTDA	90.445.206/0001-18
CALCADOS BEBECE LTDA	90.445.206/0002-07
CALCADOS BEBECE LTDA	90.445.206/0003-80
CALCADOS BEBECE LTDA	90.445.206/0004-60
CALCADOS BEBECE LTDA	90.445.206/0005-41
CALCADOS BEBECE LTDA	90.445.206/0006-22
CALCADOS BEBECE LTDA	90.445.206/0007-03
CALCADOS BEBECE LTDA	90.445.206/0008-94
CALCADOS BEBECE LTDA	90.445.206/0009-75
CALCADOS BEBECE LTDA	90.445.206/0010-09
CALCADOS BEIRA RIO	88.379.771/0017-40
CALCADOS BEIRA RIO	88.379.771/0019-01
CALCADOS BEIRA RIO	88.379.771/0020-45
CALCADOS BEIRA RIO	88.379.771/0028-00
CALCADOS BEIRA RIO S.A.	88.379.771/0039-55
CALCADOS BEIRA RIO S.A. - FILIAL 17	88.379.771/0035-21
CALCADOS BEIRA RIO S.A. - FILIAL 18	88.379.771/0036-02
CALCADOS BEIRA RIO S.A. - REGIONAL SPI	88.379.771/0033-60
CALCADOS BEIRA RIO S.A.	88.379.771/0001-82
CALCADOS BEIRA RIO S.A.	88.379.771/0002-63
CALCADOS BEIRA RIO S.A.	88.379.771/0003-44
CALCADOS BEIRA RIO S.A.	88.379.771/0004-25
CALCADOS BEIRA RIO S.A.	88.379.771/0005-06
CALCADOS BEIRA RIO S.A.	88.379.771/0006-97
CALCADOS BEIRA RIO S.A.	88.379.771/0007-78
CALCADOS BEIRA RIO S.A.	88.379.771/0008-59
CALCADOS BEIRA RIO S.A.	88.379.771/0009-30

(continua)

(continuação)

Empresas aderentes	CNPJ
CALCADOS BEIRA RIO S.A.	88.379.771/0010-73
CALCADOS BEIRA RIO S.A.	88.379.771/0011-54
CALCADOS BEIRA RIO S.A.	88.379.771/0012-35
CALCADOS BEIRA RIO S.A.	88.379.771/0013-16
CALCADOS BEIRA RIO S.A.	88.379.771/0014-05
CALCADOS BEIRA RIO S.A.	88.379.771/0015-88
CALCADOS BEIRA RIO S.A.	88.379.771/0016-69
CALCADOS BEIRA RIO S.A.	88.379.771/0018-20
CALCADOS BEIRA RIO S.A.	88.379.771/0021-26
CALCADOS BEIRA RIO S.A.	88.379.771/0022-07
CALCADOS BEIRA RIO S.A.	88.379.771/0023-98
CALCADOS BEIRA RIO S.A.	88.379.771/0024-79
CALCADOS BEIRA RIO S.A.	88.379.771/0025-50
CALCADOS BEIRA RIO S.A.	88.379.771/0026-30
CALCADOS BEIRA RIO S.A.	88.379.771/0029-83
CALCADOS BEIRA RIO S.A.	88.379.771/0030-17
CALCADOS BEIRA RIO S.A.	88.379.771/0031-06
CALCADOS BEIRA RIO S.A.	88.379.771/0034-40
CALCADOS BEIRA RIO S.A.	88.379.771/0037-93
CALCADOS BEIRA RIO S.A.	88.379.771/0038-74
CALCADOS BEIRA RIO S.A.	88.379.771/0040-99
CALCADOS BEIRA RIO S.A.	88.379.771/0041-70
CALCADOS BEIRA RIO S.A.	88.379.771/0042-50
CALCADOS BEIRA RIO S.A.	88.379.771/0043-31
CALCADOS BEIRA RIO S.A.	88.379.771/0044-12
CALCADOS BEIRA RIO S.A.	88.379.771/0045-01
CALCADOS BEIRA RIO S.A.	88.379.771/0046-84
CALCADOS BEIRA RIO S.A.	88.379.771/0047-65
CALCADOS BEIRA RIO S.A.	88.379.771/0048-46
CALCADOS BEIRA RIO S.A.	88.379.771/0049-27
CALCADOS BEIRA RIO S.A.	88.379.771/0050-60
CALCADOS BEIRA RIO S.A.	88.379.771/0051-41
CALCADOS BEIRA RIO S.A.	88.379.771/0052-22
CALCADOS BEIRA RIO S.A.	88.379.771/0053-03
CALCADOS BEIRA RIO S.A. FILIAL 23	88.379.771/0027-11
CALCADOS BEIRA RIO S.A. FILIAL 8	88.379.771/0032-89
CALCADOS CHICARONI LTDA	57.151.979/0001-16
CALCADOS DIVALORI EIRELI	07.502.869/0001-83
CALCADOS FURLANETTO LTDA	90.314.758/0001-97
CALCADOS KILLANA LTDA	01.631.904/0001-88
CALCADOS RAMARIM LTDA	88.104.328/0001-07
CALCADOS RAMARIM LTDA	88.104.328/0002-80
CALCADOS RAMARIM LTDA	88.104.328/0003-60
CALCADOS RAMARIM LTDA	88.104.328/0004-41

(continua)

(continuação)

Empresas aderentes	CNPJ
CALCADOS RAMARIM LTDA	88.104.328/0005-22
CALCADOS RAMARIM LTDA	88.104.328/0006-03
CALCADOS RAMARIM LTDA	88.104.328/0007-94
CALCADOS RAMARIM LTDA	88.104.328/0008-75
CALCADOS RAMARIM LTDA	88.104.328/0009-56
CALCADOS RAMARIM LTDA	88.104.328/0010-90
CALCADOS RAMARIM LTDA	88.104.328/0011-70
CALCADOS RAMARIM LTDA	88.104.328/0012-51
CALCADOS RAMARIM LTDA	88.104.328/0013-32
CALCADOS RAMARIM LTDA	88.104.328/0014-13
CALCADOS RAMARIM LTDA	88.104.328/0015-02
CALCADOS RAMARIM LTDA	88.104.328/0016-85
CALCADOS RAMARIM LTDA	88.104.328/0017-66
CALCADOS RAMARIM LTDA	88.104.328/0018-47
CALCADOS RAMARIM LTDA	88.104.328/0019-28
CALCADOS VITORIA PRADO LTDA	05.099.571/0001-49
CALLAMARYS INDUSTRIA E COMERCIO COSMETICOS SANEANTES EIRELI	01.932.232/0002-21
CALOI	04.301.024/0005-65
CALOI	04.301.024/0006-46
CALOI NORTE S.A.	04.301.024/0001-31
CALOI NORTE S.A.	04.301.024/0003-01
CALOI NORTE S.A.	04.301.024/0004-84
CALOI NORTE S.A.	04.301.024/0007-27
CALOI NORTE SA	04.301.024/0009-99
CALOI SA	04.301.024/0002-12
CALOI SA	04.301.024/0008-08
CALOI SA	04.301.024/0010-22
CALOI SA	04.301.024/0011-03
CALTEC QUIMICA INDUSTRIAL S.A.	03.713.592/0001-87
CAMARGO CORREA	62.258.884/0003-06
CAMARGO CORREA CIMENTOS S.A.	62.258.884/0078-15
CAMARGO CORREA CIMENTOS S.A.	62.258.884/0079-04
CAMARGO CORREA CIMENTOS S.A.	62.258.884/0081-10
CAMBUCI	61.088.894/0006-12
CAMBUCI S.A.	61.088.894/0001-08
CAMBUCI S.A.	61.088.894/0002-99
CAMBUCI S.A.	61.088.894/0007-01
CAMBUCI S.A.	61.088.894/0008-84
CAMBUCI S.A.	61.088.894/0009-65
CAMBUCI S.A.	61.088.894/0010-07
CAMBUCI S.A.	61.088.894/0011-80
CAMBUCI S.A.	61.088.894/0012-60
CAMBUCI S.A.	61.088.894/0013-41
CAMBUCI S.A.	61.088.894/0014-22

(continua)

(continuação)

Empresas aderentes	CNPJ
CAMBUCI S.A.	61.088.894/0015-03
CAMBUCI S.A.	61.088.894/0016-94
CAMBUCI S.A.	61.088.894/0017-75
CAMBUCI S.A.	61.088.894/0018-56
CAMBUCI S.A.	61.088.894/0019-37
CAMBUCI S.A.	61.088.894/0020-70
CAMBUCI S.A.	61.088.894/0021-51
CAMBUCI S.A.	61.088.894/0022-32
CAMBUCI S.A.	61.088.894/0023-13
CAMBUCI S.A.	61.088.894/0025-85
CAMBUCI S.A.	61.088.894/0026-66
CAMBUCI S.A.	61.088.894/0027-47
CAMBUCI S.A.	61.088.894/0028-28
CAMBUCI S.A.	61.088.894/0029-09
CAMBUCI S.A.	61.088.894/0036-38
CAMBUCI S.A.	61.088.894/0039-80
CAMBUCI S.A.	61.088.894/0041-03
CAMBUCI S.A.	61.088.894/0043-67
CAMIL ALIMENTOS S.A.	64.904.295/0043-62
CAMIL ALIMENTOS S.A.	64.904.295/0019-32
CAMIL ALIMENTOS S.A.	64.904.295/0049-58
CAMIL ALIMENTOS S.A.	64.904.295/0015-09
CAMIL ALIMENTOS S.A.	64.904.295/0016-90
CAMIL ALIMENTOS S.A.	64.904.295/0056-87
CAMIL ALIMENTOS S.A.	64.904.295/0045-24
CAMIL ALIMENTOS S.A.	64.904.295/0042-81
CAMIL ALIMENTOS S.A.	64.904.295/0021-57
CAMIL ALIMENTOS S.A.	64.904.295/0027-42
CAMIL ALIMENTOS S.A.	64.904.295/0051-72
CAMIL ALIMENTOS S.A.	64.904.295/0017-70
CAMIL ALIMENTOS S.A.	64.904.295/0052-53
CAMIL ALIMENTOS S.A.	64.904.295/0055-04
CAMIL ALIMENTOS S.A.	64.904.295/0053-34
CAMIL ALIMENTOS S.A.	64.904.295/0057-68
CAMIL ALIMENTOS S.A.	64.904.295/0014-28
CAMIL ALIMENTOS S.A.	64.904.295/0031-29
CAMIL ALIMENTOS S.A.	64.904.295/0010-02
CAMIL ALIMENTOS S.A.	64.904.295/0044-43
CAMIL ALIMENTOS S.A.	64.904.295/0032-00
CAMIL ALIMENTOS S.A.	64.904.295/0033-90
CAMIL ALIMENTOS S.A.	64.904.295/0029-04
CAMIL ALIMENTOS S.A.	64.904.295/0034-71
CAMIL ALIMENTOS S.A.	64.904.295/0041-09
CAMIL ALIMENTOS S.A.	64.904.295/0003-75

(continua)

(continuação)

Empresas aderentes	CNPJ
CAMIL ALIMENTOS S.A.	64.904.295/0047-96
CAMIL ALIMENTOS S.A.	64.904.295/0050-91
CAMIL ALIMENTOS S.A.	64.904.295/0006-18
CAMIL ALIMENTOS S.A.	64.904.295/0007-07
CAMIL ALIMENTOS S.A.	64.904.295/0009-60
CAMIL ALIMENTOS S.A.	64.904.295/0004-56
CAMIL ALIMENTOS S.A.	64.904.295/0008-80
CAMIL ALIMENTOS S.A.	64.904.295/0046-05
CAMIL ALIMENTOS S.A.	64.904.295/0024-08
CAMIL ALIMENTOS S.A.	64.904.295/0012-66
CAMIL ALIMENTOS S.A.	64.904.295/0030-48
CAMIL ALIMENTOS S.A.	64.904.295/0028-23
CAMIL ALIMENTOS S.A.	64.904.295/0038-03
CAMIL ALIMENTOS S.A.	64.904.295/0054-15
CAMIL ALIMENTOS S.A.	64.904.295/0036-33
CAMIL ALIMENTOS S.A.	64.904.295/0040-10
CAMIL ALIMENTOS S.A.	64.904.295/0001-03
CAMIL ALIMENTOS S.A.	64.904.295/0037-14
CAMIL ALIMENTOS S.A.	64.904.295/0048-77
CAMNPAL	91.022.632/0003-73
CAMNPAL	91.022.632/0004-54
CAMNPAL	91.022.632/0005-35
CAMNPAL	91.022.632/0006-16
CAMNPAL	91.022.632/0007-05
CAMNPAL	91.022.632/0008-88
CAMNPAL	91.022.632/0009-69
CAMNPAL	91.022.632/0010-00
CAMNPAL	91.022.632/0011-83
CAMNPAL	91.022.632/0012-64
CAMNPAL	91.022.632/0013-45
CAMNPAL	91.022.632/0014-26
CAMNPAL	91.022.632/0015-07
CAMNPAL	91.022.632/0016-98
CAMNPAL	91.022.632/0017-79
CAMNPAL	91.022.632/0018-50
CAMNPAL	91.022.632/0019-30
CAMNPAL	91.022.632/0020-74
CAMNPAL	91.022.632/0021-55
CAMNPAL	91.022.632/0022-36
CAMNPAL	91.022.632/0023-17
CAMNPAL	91.022.632/0024-06
CAMNPAL	91.022.632/0025-89
CAMNPAL	91.022.632/0026-60
CAMNPAL	91.022.632/0027-40

(continua)

(continuação)

Empresas aderentes	CNPJ
CAMNPAL	91.022.632/0028-21
CAMNPAL	91.022.632/0029-02
CAMNPAL	91.022.632/0030-46
CAMNPAL	91.022.632/0031-27
CAMNPAL	91.022.632/0032-08
CAMNPAL	91.022.632/0033-99
CAMNPAL	91.022.632/0036-31
CAMNPAL	91.022.632/0037-12
CAMNPAL	91.022.632/0038-01
CAMPAL	91.022.632/0002-92
CAMPARI DO BRASIL LTDA	50.706.019/0001-26
CAMPARI DO BRASIL LTDA	50.706.019/0011-06
CAMPARI DO BRASIL LTDA	50.706.019/0018-74
CAMPIDELLES COMERCIO DE COSMETICOS LTDA	11.691.890/0001-41
CAMPO DEMOSNTRATIVO COOPERJA CDC	85.667.947/0027-42
CAMPO LIMPO	13.574.594/0011-68
CAMPOS E VIANA LTDA	03.293.704/0001-98
CANDURA	45.445.210/0002-02
CANDURA	45.445.210/0003-93
CANDURA	45.445.210/0004-74
CANDURA	45.445.210/0005-55
CANPAC COMERCIO E REPRESENTACOES LTDA	53.638.375/0001-48
CANTAREIRA NORTE SHOPPING	13.574.594/0568-17
CANTINHO DA CASA	76.622.968/0002-00
CANTU	03.588.984/0014-86
CANTU IMPORTACAO E EXPORTACAO LTDA	03.588.984/0010-52
CANTU OESTE	03.588.984/0006-76
CANTU OESTE	03.588.984/0008-38
CANTU OESTE	03.588.984/0009-19
CANTU OESTE IMPORTACAO E EXPORTACAO	03.588.984/0002-42
CANTU OESTE IMPORTACAO E EXPORTACAO	03.588.984/0003-23
CANTU OESTE IMPORTACAO E EXPORTACAO LTDA	03.588.984/0011-33
CANTU OESTE IMPORTACAO E EXPORTACAO LTDA	03.588.984/0004-04
CANTU OESTE IMPORTACAO E EXPORTACAO LTDA	03.588.984/0005-95
CANTU OESTE IMPORTACAO E EXPORTACAO LTDA	03.588.984/0012-14
CANTU OESTE IMPORTACAO E EXPORTACAO LTDA	03.588.984/0015-67
CANTU OESTE IMPORTACAO E EXPORTACAO LTDA	03.588.984/0016-48
CANTU VERDURAS	03.588.984/0001-61
CANTU VERDURAS	03.588.984/0007-57
CANTU VERDURAS	03.588.984/0013-03
CARAMURU	00.080.671/0007-03
CARAMURU	00.080.671/0008-86
CARAMURU	00.080.671/0009-67
CARAMURU	00.080.671/0010-09

(continua)

(continuação)

Empresas aderentes	CNPJ
CARAMURU	00.080.671/0013-43
CARAMURU	00.080.671/0014-24
CARAMURU	00.080.671/0016-96
CARAMURU	00.080.671/0018-58
CARAMURU	00.080.671/0020-72
CARAMURU	00.080.671/0021-53
CARAMURU	00.080.671/0024-04
CARAMURU	00.080.671/0032-06
CARAMURU	00.080.671/0057-64
CARAMURU ALIMENTOS	00.080.671/0015-05
CARAMURU ALIMENTOS	00.080.671/0017-77
CARAMURU ALIMENTOS	00.080.671/0058-45
CARAMURU ALIMENTOS	00.080.671/0059-26
CARAMURU ALIMENTOS	00.080.671/0060-60
CARAMURU ALIMENTOS	00.080.671/0061-40
CARAMURU ALIMENTOS	00.080.671/0065-74
CARAMURU ALIMENTOS S.A.	00.080.671/0066-55
CARAMURU ALIMENTOS S.A.	00.080.671/0027-49
CARAMURU ALIMENTOS S.A.	00.080.671/0029-00
CARAMURU ALIMENTOS S.A.	00.080.671/0030-44
CARAMURU ALIMENTOS S.A.	00.080.671/0031-25
CARAMURU ALIMENTOS S.A.	00.080.671/0025-87
CARAMURU ALIMENTOS S.A.	00.080.671/0077-08
CARAMURU ALIMENTOS S.A.	00.080.671/0001-00
CARAMURU ALIMENTOS S.A.	00.080.671/0002-90
CARAMURU ALIMENTOS S.A.	00.080.671/0003-71
CARAMURU ALIMENTOS S.A.	00.080.671/0004-52
CARAMURU ALIMENTOS S.A.	00.080.671/0005-33
CARAMURU ALIMENTOS S.A.	00.080.671/0006-14
CARAMURU ALIMENTOS S.A.	00.080.671/0011-81
CARAMURU ALIMENTOS S.A.	00.080.671/0012-62
CARAMURU ALIMENTOS S.A.	00.080.671/0019-39
CARAMURU ALIMENTOS S.A.	00.080.671/0022-34
CARAMURU ALIMENTOS S.A.	00.080.671/0023-15
CARAMURU ALIMENTOS S.A.	00.080.671/0026-68
CARAMURU ALIMENTOS S.A.	00.080.671/0028-20
CARAMURU ALIMENTOS S.A.	00.080.671/0033-97
CARAMURU ALIMENTOS S.A.	00.080.671/0034-78
CARAMURU ALIMENTOS S.A.	00.080.671/0035-59
CARAMURU ALIMENTOS S.A.	00.080.671/0036-30
CARAMURU ALIMENTOS S.A.	00.080.671/0037-10
CARAMURU ALIMENTOS S.A.	00.080.671/0038-00
CARAMURU ALIMENTOS S.A.	00.080.671/0039-82
CARAMURU ALIMENTOS S.A.	00.080.671/0040-16

(continua)

(continuação)

Empresas aderentes	CNPJ
CARAMURU ALIMENTOS S.A.	00.080.671/0041-05
CARAMURU ALIMENTOS S.A.	00.080.671/0042-88
CARAMURU ALIMENTOS S.A.	00.080.671/0043-69
CARAMURU ALIMENTOS S.A.	00.080.671/0044-40
CARAMURU ALIMENTOS S.A.	00.080.671/0045-20
CARAMURU ALIMENTOS S.A.	00.080.671/0046-01
CARAMURU ALIMENTOS S.A.	00.080.671/0047-92
CARAMURU ALIMENTOS S.A.	00.080.671/0048-73
CARAMURU ALIMENTOS S.A.	00.080.671/0049-54
CARAMURU ALIMENTOS S.A.	00.080.671/0050-98
CARAMURU ALIMENTOS S.A.	00.080.671/0051-79
CARAMURU ALIMENTOS S.A.	00.080.671/0052-50
CARAMURU ALIMENTOS S.A.	00.080.671/0053-30
CARAMURU ALIMENTOS S.A.	00.080.671/0054-11
CARAMURU ALIMENTOS S.A.	00.080.671/0055-00
CARAMURU ALIMENTOS S.A.	00.080.671/0056-83
CARAMURU ALIMENTOS S.A.	00.080.671/0062-21
CARAMURU ALIMENTOS S.A.	00.080.671/0063-02
CARAMURU ALIMENTOS S.A.	00.080.671/0064-93
CARAMURU ALIMENTOS S.A.	00.080.671/0067-36
CARAMURU ALIMENTOS S.A.	00.080.671/0068-17
CARAMURU ALIMENTOS S.A.	00.080.671/0069-06
CARAMURU ALIMENTOS S.A.	00.080.671/0070-31
CARAMURU ALIMENTOS S.A.	00.080.671/0071-12
CARAMURU ALIMENTOS S.A.	00.080.671/0072-01
CARAMURU ALIMENTOS S.A.	00.080.671/0073-84
CARAMURU ALIMENTOS S.A.	00.080.671/0074-65
CARAMURU ALIMENTOS S.A.	00.080.671/0075-46
CARAMURU ALIMENTOS S.A.	00.080.671/0076-27
CARBOGRAFITE EQUIPAMENTOS INDUSTRIAIS LTDA	36.427.615/0004-99
CARBOGRAFITE EQUIPAMENTOS INDUSTRIAIS LTDA	36.427.615/0001-46
CARBOGRAFITE EQUIPAMENTOS INDUSTRIAIS LTDA	36.427.615/0002-27
CARBOGRAFITE EQUIPAMENTOS INDUSTRIAIS LTDA	36.427.615/0003-08
CARBOGRAFITE EQUIPAMENTOS INDUSTRIAIS LTDA	36.427.615/0005-70
CARBOGRAFITE EQUIPAMENTOS INDUSTRIAIS LTDA	36.427.615/0006-50
CARBOSTORM DO BRASIL LTDA	02.359.318/0001-99
CARBOSTORM DO BRASIL LTDA	02.359.318/0002-70
CARDEAL INDUSTRIA E COMERCIO DE ALIMENTOS LTDA	59.281.857/0001-70
CARE NATURAL BEAUTY COMERCIO DE COSMETICOS LTDA	30.853.732/0001-95
CARE NATURAL BEAUTY COMERCIO DE COSMETICOS LTDA	30.853.732/0002-76
CARE NATURAL BEAUTY COMERCIO DE COSMETICOS LTDA	30.853.732/0003-57
CARE NATURAL BEAUTY COMERCIO DE COSMETICOS LTDA	30.853.732/0004-38
CARGILL AGRICOLA S.A.	60.498.706/0003-19
CARGILL AGRICOLA S.A.	60.498.706/0025-24

(continua)

(continuação)

Empresas aderentes	CNPJ
CARGILL AGRICOLA S.A.	60.498.706/0041-44
CARGILL AGRICOLA S.A.	60.498.706/0255-75
CARGILL AGRICOLA S.A.	60.498.706/0335-94
CARGILL AGRICOLA S.A.	60.498.706/0390-10
CARGILL AGRICOLA S.A.	60.498.706/0401-08
CARGILL AGRICOLA S.A.	60.498.706/0001-57
CARGILL AGRICOLA S.A.	60.498.706/0078-36
CARGILL AGRICOLA S.A.	60.498.706/0130-54
CARGILL AGRICOLA S.A.	60.498.706/0151-89
CARGILL AGRICOLA S.A.	60.498.706/0370-77
CARGILL AGRICOLA S.A.	60.498.706/0134-88
CARGILL AGRÍCOLA S.A.	60.498.706/0294-81
CARGILL AGRICOLA S.A.	60.498.706/0009-04
CARGILL AGRICOLA S.A.	60.498.706/0102-09
CARGILL AGRICOLA S.A.	60.498.706/0300-64
CARGILL AGRICOLA S.A.	60.498.706/0356-19
CARGILL AGRICOLA S.A.	60.498.706/0432-04
CARGILL AGRICOLA S.A. - BARREIRAS - BA	60.498.706/0259-07
CARGILL AGRICOLA S.A. - PRIMAVERA DO LESTE - MT	60.498.706/0344-85
CARGILL AGRICOLA S.A. - RIO VERDE - GO	60.498.706/0066-00
CARINO INGREDIENTES LTDA	01.949.444/0001-30
CARIOCA SHOPPING KSK	13.574.594/0726-93
CARL ZEISS VISION BRASIL INDUSTRIA OPTICA LTDA	28.826.394/0009-08
CARMEL INDUSTRIA E COMERCIO DE PRODUTOS DE HIGIENE E LIMPEZA LTDA	18.741.907/0001-77
CARMEL INDUSTRIA E COMERCIO DE PRODUTOS DE HIGIENE E LIMPEZA LTDA	18.741.907/0002-58
CARMEL INDUSTRIA E COMERCIO DE PRODUTOS DE HIGIENE E LIMPEZA LTDA	18.741.907/0003-39
CARNOT LABORATORIOS	30.332.829/0004-03
CARNOT LABORATORIOS	30.332.829/0005-86
CAROBHOUSE ALIMENTOS S.A.	05.009.395/0001-07
CAROLA COSMETICS	09.562.260/0002-06
CAROLINA FERRAZOLI MELLA	03.911.516/0001-86
CARREFOUR PINHAIS	13.574.594/0560-60
CARREFOUR SULACAP	13.574.594/0566-55
CARREFOUR VERGUEIRO	13.574.594/0563-02
CARRERA ALIMENTOS LTDA	66.762.907/0001-04
CARTINT - INDÚSTRIA E COMÉRCIO DE TINTAS LTDA	01.760.325/0001-35
CASA ADELINO PRODS ANACONDA LTDA	60.891.371/0001-32
CASA BUCCO LTDA	04.092.058/0001-63
CASA DA FAZENDA	61.365.557/0004-63
CASA DA FLOR	09.132.474/0002-42
CASA DA MANTEIGA	61.365.557/0003-82
CASA DI CONTI LTDA	46.842.894/0005-91
CASA DI CONTI LTDA	46.842.894/0001-68
CASA DO ALEMAO	31.130.537/0002-80

(continua)

(continuação)

Empresas aderentes	CNPJ
CASA DO ALEMAO	31.130.537/0003-61
CASA DO ALEMAO	31.130.537/0009-57
CASA DO ALEMAO	31.130.537/0010-90
CASA DO ALEMAO	31.130.537/0011-71
CASA DO ALEMAO	31.130.537/0012-52
CASA DO ALEMAO INDUSTRIA E COMERCIO DE LANCHES LTDA	31.130.537/0001-08
CASA DO ALEMAO INDUSTRIA E COMERCIO DE LANCHES LTDA	31.130.537/0004-42
CASA DO ALEMAO INDUSTRIA E COMERCIO DE LANCHES LTDA	31.130.537/0005-23
CASA DO ALEMAO INDUSTRIA E COMERCIO DE LANCHES LTDA	31.130.537/0006-04
CASA DO ALEMAO INDUSTRIA E COMERCIO DE LANCHES LTDA	31.130.537/0007-95
CASA DO ALEMAO INDUSTRIA E COMERCIO DE LANCHES LTDA	31.130.537/0008-76
CASA FLORA LTDA	62.808.506/0001-89
CASA GRANADO	33.109.356/0006-21
CASA GRANADO LABORATORIOS FARMACIAS E DROGARIAS S.A.	33.109.356/0001-17
CASA GRANADO LABORATORIOS FARMACIAS E DROGARIAS S.A.	33.109.356/0002-06
CASA GRANADO LABORATORIOS FARMACIAS E DROGARIAS S.A.	33.109.356/0003-89
CASA GRANADO LABORATORIOS FARMACIAS E DROGARIAS S.A.	33.109.356/0004-60
CASA GRANADO LABORATORIOS FARMACIAS E DROGARIAS S.A.	33.109.356/0005-40
CASA GRANADO LABORATORIOS FARMACIAS E DROGARIAS S.A.	33.109.356/0007-02
CASA GRANADO LABORATORIOS FARMACIAS E DROGARIAS S.A.	33.109.356/0008-93
CASA GRANADO LABORATORIOS FARMACIAS E DROGARIAS S.A.	33.109.356/0009-74
CASA GRANADO LABORATORIOS FARMACIAS E DROGARIAS S.A.	33.109.356/0010-08
CASA GRANADO LABORATORIOS FARMACIAS E DROGARIAS S.A.	33.109.356/0011-99
CASA GRANADO LABORATORIOS FARMACIAS E DROGARIAS S.A.	33.109.356/0012-70
CASA MOYSES	03.494.776/0144-04
CASA MOYSES”	03.494.776/0056-77
CASA VALDUGA - VINHOS FINOS LTDA	87.848.180/0001-44
CASA VALDUGA - VINHOS FINOS LTDA	87.848.180/0002-25
CASA VALDUGA - VINHOS FINOS LTDA	87.848.180/0003-06
CASA VALDUGA - VINHOS FINOS LTDA	87.848.180/0004-97
CASA VALDUGA - VINHOS FINOS LTDA	87.848.180/0005-78
CASA VALDUGA - VINHOS FINOS LTDA	87.848.180/0007-30
CASABLANCA MODAS	93.064.137/0005-14
CASADOCE	46.948.287/0021-20
CASADOCE INDUSTRIA E COMERCIO DE ALIMENTOS S.A.	46.948.287/0022-01
CASAGRANDA INDUSTRIA E COMERCIO DE SUCOS LTDA	93.158.905/0001-75
CASARTESANAL	05.604.556/0001-00
CASARTESANAL	05.604.556/0002-91
CASARTESANAL	05.604.556/0003-72
CASIO CASIO BRASIL COMERCIO DE PRODUTOS ELETRONICOS LTDA	10.172.255/0001-95
CASIO CASIO BRASIL COMERCIO DE PRODUTOS ELETRONICOS LTDA	10.172.255/0002-76
CASIO CASIO BRASIL COMERCIO DE PRODUTOS ELETRONICOS LTDA	10.172.255/0003-57
CASSAVA	85.778.595/0014-88
CASSAVA S.A.	85.778.595/0011-35

(continua)

(continuação)

Empresas aderentes	CNPJ
CASSINI ALIMENTOS LTDA	38.930.624/0003-42
CASTELATTO LTDA	05.152.138/0001-20
CASTELO ALIMENTOS S.A.	07.814.284/0001-07
CASTERTECH FUNDICAO E TECNOLOGIA LTDA	08.304.706/0002-30
CASTERTECH FUNDICAO E TECNOLOGIA LTDA	08.304.706/0004-00
CASTILHO COSMETICOS EIRELI	09.307.580/0001-39
CASTOR MINAS RIO - INDUSTRIA E COMERCIO DE COLCHOES LTDA	04.016.840/0001-01
CASTRO ARANTES QUIMICA INDUSTRIAL LTDA	11.202.638/0001-21
CATHERINE FINE TEAS - CHAS FINOS LTDA	30.414.679/0001-26
CAUE	62.258.884/0040-42
CAUE	62.258.884/0042-04
CAUE	62.258.884/0043-95
CAUE	62.258.884/0073-00
CAUE	62.258.884/0074-91
CAUE	62.258.884/0076-53
CAUE	62.258.884/0077-34
CAUE	62.258.884/0080-30
CAVALETTI S.A. - CADEIRAS PROFISSIONAIS	88.709.621/0001-90
CAVEMEN INDUSTRIA E COMERCIO LTDA	23.043.378/0001-78
CAVES SANTA CRUZ COMERCIAL E DISTRIBUIDORA EIRELI	29.272.279/0001-44
CAZCA INDUSTRIA E COMERCIO DE ALIMENTOS LTDA	30.796.774/0001-31
CBP INDÚSTRIA BRASILEIRA DE POLIURETANOS LTDA	05.290.179/0001-82
CCD COSMÉTICA CIENTÍFICA DERMATOLÓGICA COMÉRCIO E INDUSTRIA	40.367.856/0001-14
CCM	04.832.585/0004-00
CCM	04.832.585/0005-90
CCM	04.832.585/0006-71
CCM	04.832.585/0011-39
CCM INDUSTRIA E COMERCIO DE PRODUTOS DESCARTAVEIS S.A.	12.288.046/0001-37
CCM INDUSTRIA E COMERCIO DE PRODUTOS DESCARTAVEIS S.A.	12.288.046/0002-18
CCM INDUSTRIA E COMERCIO DE PRODUTOS DESCARTAVEIS S.A.	12.288.046/0003-07
CCM INDUSTRIA E COMERCIO DE PRODUTOS DESCARTAVEIS S.A.	12.288.046/0004-80
CD SP AGUAS PRATA 01	44.930.204/0005-20
CD TERCEIRIZADO VOLO	16.590.234/0139-01
CD-CAMPINAS	89.231.708/0019-96
CD-LE LIS BLANC CAIEIRAS.	49.669.856/0122-30
CD-LE LIS BLANC DEUX	49.669.856/0075-80
CD-MAX INDÚSTRIA E COMÉRCIO DE TINTAS LTDA	00.777.674/0001-05
CEDISPAL CENTRAL DE DISTRIBUIÇÃO DE PRODUTOS ALIMENTÍCIOS LTDA	03.708.339/0001-35
CEDITOP PRODUTOS OPTICOS LTDA	03.113.110/0001-58
CELGE DISTRIBUIDORA DE COSMETICOS LTDA	03.507.990/0001-47
CELLERA FARMACEUTICA S.A.	33.173.097/0001-93
CELLERA FARMACEUTICA S.A.	33.173.097/0002-74
CELLERA FARMACEUTICA S.A.	33.173.097/0004-36
CENESP	13.574.594/0546-01

(continua)

(continuação)

Empresas aderentes	CNPJ
CENSI INDUSTRIA DE PRODUTOS HIDROSSANITARIOS LTDA	02.308.456/0001-49
CENTAGRO-CENTRO TECNOLOGICO AGROPECUARIO LTDA	23.793.946/0001-58
CENTAGRO-CENTRO TECNOLOGICO AGROPECUARIO LTDA	23.793.946/0002-39
CENTRA MOVEIS S.A.	25.071.568/0001-24
CENTRAL OFTALMICA COMERCIO INDÚSTRIA E SERVICOS LTDA - EPP	01.452.056/0001-40
CENTRO DE DISTRIBUICAO ALEGRETE	89.231.708/0025-34
CENTRO DE DISTRIBUICAO BAW	16.590.234/0128-59
CENTRO LOGISTICO	90.049.792/0003-43
CENTRO NORTE SHOPPING CENTER	13.574.594/0569-06
CEPAL - CERVEJARIA PAULISTANA LTDA	34.446.497/0002-79
CEPERA	62.162.243/0002-64
CEQ ESPECIALIDADES QUÍMICAS LTDA	02.464.838/0001-61
CER INDUSTRIA E COM. DE COSMÉTICOS LTDA	00.700.191/0001-02
CERAMICA CRISTOFOLETTI FILIAL	48.173.223/0002-68
CERAMICA CRISTOFOLETTI LTDA	48.173.223/0001-87
CERAMICA ELIZABETH RN LTDA	19.454.979/0001-04
CERAMICA PORTOBELLO	83.475.913/0028-01
CERAMICA PORTOBELLO S.A.	83.475.913/0029-92
CERAMICA PORTOBELLO S.A.	83.475.913/0030-26
CERAPURA INDUSTRIA E COMERCIO LTDA	05.969.494/0001-30
CERAPURA INDUSTRIA E COMERCIO LTDA	05.969.494/0002-11
CERAS JOHNSON LTDA	33.122.466/0007-04
CERAS JOHNSON LTDA	33.122.466/0008-95
CERAS JOHNSON LTDA	33.122.466/0001-19
CERAS JOHNSON LTDA	33.122.466/0005-42
CERVEJA MASTERPIECE LTDA	32.125.176/0001-66
CERVEJARIA ARTESANAL DE BUZIOS LTDA	29.041.715/0001-74
CERVEJARIA ASHBY LTDA	71.947.592/0002-82
CERVEJARIA ASHBY LTDA	71.947.592/0003-63
CERVEJARIA ASHBY LTDA	71.947.592/0004-44
CERVEJARIA ASHBY LTDA	71.947.592/0001-00
CERVEJARIA BADEN BADEN LTDA	34.312.550/001-05
CERVEJARIA BADEN BADEN LTDA	03.431.255/0001-05
CERVEJARIA MALTA LTDA	44.367.522/0005-25
CERVEJARIA PETROPOLIS DA BAHIA LTDA EM RECUPERACAO JUDICIAL	15.350.602/0001-46
CERVEJARIA PETROPOLIS DA BAHIA LTDA EM RECUPERACAO JUDICIAL	15.350.602/0023-51
CERVEJARIA PETROPOLIS DA BAHIA LTDA EM RECUPERACAO JUDICIAL	15.350.602/0022-70
CERVEJARIA PETROPOLIS DA BAHIA LTDA EM RECUPERACAO JUDICIAL	15.350.602/0026-02
CERVEJARIA PETROPOLIS DA BAHIA LTDA EM RECUPERACAO JUDICIAL	15.350.602/0024-32
CERVEJARIA PETROPOLIS DA BAHIA LTDA EM RECUPERACAO JUDICIAL	15.350.602/0027-85
CERVEJARIA PETROPOLIS DA BAHIA LTDA EM RECUPERACAO JUDICIAL	15.350.602/0030-80
CERVEJARIA PETROPOLIS DA BAHIA LTDA EM RECUPERACAO JUDICIAL	15.350.602/0031-61
CERVEJARIA PETROPOLIS DA BAHIA LTDA EM RECUPERACAO JUDICIAL	15.350.602/0037-57
CERVEJARIA PETROPOLIS DA BAHIA LTDA EM RECUPERACAO JUDICIAL	15.350.602/0038-38

(continua)

(continuação)

Empresas aderentes	CNPJ
CERVEJARIA PETROPOLIS DA BAHIA LTDA EM RECUPERACAO JUDICIAL	15.350.602/0039-19
CERVEJARIA PETROPOLIS DA BAHIA LTDA EM RECUPERACAO JUDICIAL	15.350.602/0040-52
CERVEJARIA PETROPOLIS DE PERNAMBUCO LTDA EM RECUPERACAO JUDICIAL	16.622.166/0001-80
CERVEJARIA PETROPOLIS DE PERNAMBUCO LTDA EM RECUPERACAO JUDICIAL	16.622.166/0006-94
CERVEJARIA PETROPOLIS DE PERNAMBUCO LTDA EM RECUPERACAO JUDICIAL	16.622.166/0008-56
CERVEJARIA PETROPOLIS DE PERNAMBUCO LTDA EM RECUPERACAO JUDICIAL	16.622.166/0003-41
CERVEJARIA PETROPOLIS DE PERNAMBUCO LTDA EM RECUPERACAO JUDICIAL	16.622.166/0005-03
CERVEJARIA PETROPOLIS DE PERNAMBUCO LTDA EM RECUPERACAO JUDICIAL	16.622.166/0010-70
CERVEJARIA PETROPOLIS DE PERNAMBUCO LTDA EM RECUPERACAO JUDICIAL	16.622.166/0004-22
CERVEJARIA PETROPOLIS DE PERNAMBUCO LTDA EM RECUPERACAO JUDICIAL	16.622.166/0007-75
CERVEJARIA PETROPOLIS DE PERNAMBUCO LTDA EM RECUPERACAO JUDICIAL	16.622.166/0002-60
CERVEJARIA PETROPOLIS DE PERNAMBUCO LTDA EM RECUPERACAO JUDICIAL	16.622.166/0011-51
CERVEJARIA PETROPOLIS DE PERNAMBUCO LTDA EM RECUPERACAO JUDICIAL	16.622.166/0012-32
CERVEJARIA PETROPOLIS DO CENTRO OESTE LTDA	08.415.791/0010-13
CERVEJARIA PETROPOLIS DO CENTRO OESTE LTDA	08.415.791/0011-02
CERVEJARIA PETROPOLIS DO CENTRO OESTE LTDA	08.415.791/0014-47
CERVEJARIA PETROPOLIS DO CENTRO OESTE LTDA	08.415.791/0015-28
CERVEJARIA PETROPOLIS DO CENTRO OESTE LTDA	08.415.791/0016-09
CERVEJARIA PETROPOLIS DO CENTRO OESTE LTDA	08.415.791/0019-51
CERVEJARIA PETROPOLIS DO CENTRO OESTE LTDA	08.415.791/0021-76
CERVEJARIA PETROPOLIS DO CENTRO OESTE LTDA	08.415.791/0023-38
CERVEJARIA PETROPOLIS DO CENTRO OESTE LTDA	08.415.791/0025-08
CERVEJARIA PETROPOLIS DO CENTRO OESTE LTDA	08.415.791/0027-61
CERVEJARIA PETROPOLIS DO CENTRO OESTE LTDA EM RECUPERACAO JUDICIAL	08.415.791/0001-22
CERVEJARIA PETROPOLIS DO CENTRO OESTE LTDA EM RECUPERACAO JUDICIAL	08.415.791/0012-85
CERVEJARIA PETROPOLIS DO CENTRO OESTE LTDA EM RECUPERACAO JUDICIAL	08.415.791/0017-90
CERVEJARIA PETROPOLIS DO CENTRO OESTE LTDA EM RECUPERACAO JUDICIAL	08.415.791/0022-57
CERVEJARIA PETROPOLIS DO CENTRO OESTE LTDA EM RECUPERACAO JUDICIAL	08.415.791/0020-95
CERVEJARIA PETROPOLIS S.A. - EM RECUPERACAO JUDICIAL	73.410.326/0003-22
CERVEJARIA PETROPOLIS S.A. - EM RECUPERACAO JUDICIAL	73.410.326/0146-25
CERVEJARIA PETROPOLIS S.A. - EM RECUPERACAO JUDICIAL	73.410.326/0045-81
CERVEJARIA PETROPOLIS S.A. - EM RECUPERACAO JUDICIAL	73.410.326/0004-03
CERVEJARIA PETROPOLIS S.A. - EM RECUPERACAO JUDICIAL	73.410.326/0169-11
CERVEJARIA PETROPOLIS S.A. - EM RECUPERACAO JUDICIAL	73.410.326/0133-00
CERVEJARIA PETROPOLIS S.A. - EM RECUPERACAO JUDICIAL	73.410.326/0194-22
CERVEJARIA PETROPOLIS S.A. - EM RECUPERACAO JUDICIAL	73.410.326/0041-58
CERVEJARIA PETROPOLIS S.A. - EM RECUPERACAO JUDICIAL	73.410.326/0164-07
CERVEJARIA PETROPOLIS S.A. - EM RECUPERACAO JUDICIAL	73.410.326/0137-34
CERVEJARIA PETROPOLIS S.A. - EM RECUPERACAO JUDICIAL	73.410.326/0192-60
CERVEJARIA PETROPOLIS S.A. - EM RECUPERACAO JUDICIAL	73.410.326/0037-71
CERVEJARIA PETROPOLIS S.A. - EM RECUPERACAO JUDICIAL	73.410.326/0057-15
CERVEJARIA PETROPOLIS S.A. - EM RECUPERACAO JUDICIAL	73.410.326/0176-40
CERVEJARIA PETROPOLIS S.A. - EM RECUPERACAO JUDICIAL	73.410.326/0048-24
CERVEJARIA PETROPOLIS S.A. - EM RECUPERACAO JUDICIAL	73.410.326/0187-01

(continua)

(continuação)

Empresas aderentes	CNPJ
CERVEJARIA PETROPOLIS S.A. - EM RECUPERACAO JUDICIAL	73.410.326/0029-61
CERVEJARIA PETROPOLIS S.A. - EM RECUPERACAO JUDICIAL	73.410.326/0134-91
CERVEJARIA PETROPOLIS S.A. - EM RECUPERACAO JUDICIAL	73.410.326/0120-96
CERVEJARIA PETROPOLIS S.A. - EM RECUPERACAO JUDICIAL	73.410.326/0206-09
CERVEJARIA PETROPOLIS S.A. - EM RECUPERACAO JUDICIAL	73.410.326/0154-35
CERVEJARIA PETROPOLIS S.A. - EM RECUPERACAO JUDICIAL	73.410.326/0118-71
CERVEJARIA PETROPOLIS S.A. - EM RECUPERACAO JUDICIAL	73.410.326/0156-05
CERVEJARIA PETROPOLIS S.A. - EM RECUPERACAO JUDICIAL	73.410.326/0175-60
CERVEJARIA PETROPOLIS S.A. - EM RECUPERACAO JUDICIAL	73.410.326/0142-00
CERVEJARIA PETROPOLIS S.A. - EM RECUPERACAO JUDICIAL	73.410.326/0198-56
CERVEJARIA PETROPOLIS S.A. - EM RECUPERACAO JUDICIAL	73.410.326/0145-44
CERVEJARIA PETROPOLIS S.A. - EM RECUPERACAO JUDICIAL	73.410.326/0019-90
CERVEJARIA PETROPOLIS S.A. - EM RECUPERACAO JUDICIAL	73.410.326/0141-10
CERVEJARIA PETROPOLIS S.A. - EM RECUPERACAO JUDICIAL	73.410.326/0167-50
CERVEJARIA PETROPOLIS S.A. - EM RECUPERACAO JUDICIAL	73.410.326/0147-06
CERVEJARIA PETROPOLIS S.A. - EM RECUPERACAO JUDICIAL	73.410.326/0125-09
CERVEJARIA PETROPOLIS S.A. - EM RECUPERACAO JUDICIAL	73.410.326/0025-38
CERVEJARIA PETROPOLIS S.A. - EM RECUPERACAO JUDICIAL	73.410.326/0208-62
CERVEJARIA PETROPOLIS S.A. - EM RECUPERACAO JUDICIAL	73.410.326/0119-52
CERVEJARIA PETROPOLIS S.A. - EM RECUPERACAO JUDICIAL	73.410.326/0212-49
CERVEJARIA PETROPOLIS S.A. - EM RECUPERACAO JUDICIAL	73.410.326/0162-45
CERVEJARIA PETROPOLIS S.A. - EM RECUPERACAO JUDICIAL	73.410.326/0100-42
CERVEJARIA PETROPOLIS S.A. - EM RECUPERACAO JUDICIAL	73.410.326/0049-05
CERVEJARIA PETROPOLIS S.A. - EM RECUPERACAO JUDICIAL	73.410.326/0060-10
CERVEJARIA PETROPOLIS S.A. - EM RECUPERACAO JUDICIAL	73.410.326/0109-80
CERVEJARIA PETROPOLIS S.A. - EM RECUPERACAO JUDICIAL	73.410.326/0158-69
CERVEJARIA PETROPOLIS S.A. - EM RECUPERACAO JUDICIAL	73.410.326/0124-10
CERVEJARIA PETROPOLIS S.A. - EM RECUPERACAO JUDICIAL	73.410.326/0201-96
CERVEJARIA PETROPOLIS S.A. - EM RECUPERACAO JUDICIAL	73.410.326/0116-00
CERVEJARIA PETROPOLIS S.A. - EM RECUPERACAO JUDICIAL	73.410.326/0203-58
CERVEJARIA PETROPOLIS S.A. - EM RECUPERACAO JUDICIAL	73.410.326/0184-50
CERVEJARIA PETROPOLIS S.A. - EM RECUPERACAO JUDICIAL	73.410.326/0112-86
CERVEJARIA PETROPOLIS S.A. - EM RECUPERACAO JUDICIAL	73.410.326/0131-49
CERVEJARIA PETROPOLIS S.A. - EM RECUPERACAO JUDICIAL	73.410.326/0196-94
CERVEJARIA PETROPOLIS S.A. - EM RECUPERACAO JUDICIAL	73.410.326/0111-03
CERVEJARIA PETROPOLIS S.A. - EM RECUPERACAO JUDICIAL	73.410.326/0020-23
CERVEJARIA PETROPOLIS S.A. - EM RECUPERACAO JUDICIAL	73.410.326/0193-41
CERVEJARIA PETROPOLIS S.A. - EM RECUPERACAO JUDICIAL	73.410.326/0155-16
CERVEJARIA PETROPOLIS S.A. - EM RECUPERACAO JUDICIAL	73.410.326/0114-48
CERVEJARIA PETROPOLIS S.A. - EM RECUPERACAO JUDICIAL	73.410.326/0129-24
CERVEJARIA PETROPOLIS S.A. - EM RECUPERACAO JUDICIAL	73.410.326/0190-07
CERVEJARIA PETROPOLIS S.A. - EM RECUPERACAO JUDICIAL	73.410.326/0188-84
CERVEJARIA PETROPOLIS S.A. - EM RECUPERACAO JUDICIAL	73.410.326/0031-86
CERVEJARIA PETROPOLIS S.A. - EM RECUPERACAO JUDICIAL	73.410.326/0200-05

(continua)

(continuação)

Empresas aderentes	CNPJ
CERVEJARIA PETROPOLIS S.A. - EM RECUPERACAO JUDICIAL	73.410.326/0039-33
CERVEJARIA PETROPOLIS S.A. - EM RECUPERACAO JUDICIAL	73.410.326/0151-92
CERVEJARIA PETROPOLIS S.A. - EM RECUPERACAO JUDICIAL	73.410.326/0106-38
CERVEJARIA PETROPOLIS S.A. - EM RECUPERACAO JUDICIAL	73.410.326/0130-68
CERVEJARIA PETROPOLIS S.A. - EM RECUPERACAO JUDICIAL	73.410.326/0165-98
CERVEJARIA PETROPOLIS S.A. - EM RECUPERACAO JUDICIAL	73.410.326/0122-58
CERVEJARIA PETROPOLIS S.A. - EM RECUPERACAO JUDICIAL	73.410.326/0032-67
CERVEJARIA PETROPOLIS S.A. - EM RECUPERACAO JUDICIAL	73.410.326/0202-77
CERVEJARIA PETROPOLIS S.A. - EM RECUPERACAO JUDICIAL	73.410.326/0150-01
CERVEJARIA PETROPOLIS S.A. - EM RECUPERACAO JUDICIAL	73.410.326/0211-68
CERVEJARIA PETROPOLIS S.A. - EM RECUPERACAO JUDICIAL	73.410.326/0017-28
CERVEJARIA PETROPOLIS S.A. - EM RECUPERACAO JUDICIAL	73.410.326/0204-39
CERVEJARIA PETROPOLIS S.A. - EM RECUPERACAO JUDICIAL	73.410.326/0015-66
CERVEJARIA PETROPOLIS S.A. - EM RECUPERACAO JUDICIAL	73.410.326/0013-02
CERVEJARIA PETROPOLIS S.A. - EM RECUPERACAO JUDICIAL	73.410.326/0179-93
CERVEJARIA PETROPOLIS S.A. - EM RECUPERACAO JUDICIAL	73.410.326/0153-54
CERVEJARIA PETROPOLIS S.A. - EM RECUPERACAO JUDICIAL	73.410.326/0209-43
CERVEJARIA PETROPOLIS S.A. - EM RECUPERACAO JUDICIAL	73.410.326/0009-18
CERVEJARIA PETROPOLIS S.A. - EM RECUPERACAO JUDICIAL	73.410.326/0166-79
CERVEJARIA PETROPOLIS S.A. - EM RECUPERACAO JUDICIAL	73.410.326/0157-88
CERVEJARIA PETROPOLIS S.A. - EM RECUPERACAO JUDICIAL	73.410.326/0028-80
CERVEJARIA PETROPOLIS S.A. - EM RECUPERACAO JUDICIAL	73.410.326/0144-63
CERVEJARIA PETROPOLIS S.A. - EM RECUPERACAO JUDICIAL	73.410.326/0121-77
CERVEJARIA PETROPOLIS S.A. - EM RECUPERACAO JUDICIAL	73.410.326/0186-12
CERVEJARIA PETROPOLIS S.A. - EM RECUPERACAO JUDICIAL	73.410.326/0104-76
CERVEJARIA PETROPOLIS S.A. - EM RECUPERACAO JUDICIAL	73.410.326/0113-67
CERVEJARIA PETROPOLIS S.A. - EM RECUPERACAO JUDICIAL	73.410.326/0128-43
CERVEJARIA PETROPOLIS S.A. - EM RECUPERACAO JUDICIAL	73.410.326/0189-65
CERVEJARIA PETROPOLIS S.A. - EM RECUPERACAO JUDICIAL	73.410.326/0195-03
CERVEJARIA PETROPOLIS S.A. - EM RECUPERACAO JUDICIAL	73.410.326/0016-47
CERVEJARIA PETROPOLIS S.A. - EM RECUPERACAO JUDICIAL	73.410.326/0185-31
CERVEJARIA PETROPOLIS S.A. - EM RECUPERACAO JUDICIAL	73.410.326/0043-10
CERVEJARIA PETROPOLIS S.A. - EM RECUPERACAO JUDICIAL	73.410.326/0132-20
CERVEJARIA PETROPOLIS S.A. - EM RECUPERACAO JUDICIAL	73.410.326/0105-57
CERVEJARIA PETROPOLIS S.A. - EM RECUPERACAO JUDICIAL	73.410.326/0148-97
CERVEJARIA PETROPOLIS S.A. - EM RECUPERACAO JUDICIAL	73.410.326/0046-62
CERVEJARIA PETROPOLIS S.A. - EM RECUPERACAO JUDICIAL	73.410.326/0139-04
CERVEJARIA PETROPOLIS S.A. - EM RECUPERACAO JUDICIAL	73.410.326/0197-75
CERVEJARIA PETROPOLIS S.A. - EM RECUPERACAO JUDICIAL	73.410.326/0182-99
CERVEJARIA PETROPOLIS S.A. - EM RECUPERACAO JUDICIAL	73.410.326/0168-30
CERVEJARIA PETROPOLIS S.A. - EM RECUPERACAO JUDICIAL	73.410.326/0059-87
CERVEJARIA PETROPOLIS S.A. - EM RECUPERACAO JUDICIAL	73.410.326/0044-09
CERVEJARIA PETROPOLIS S.A. - EM RECUPERACAO JUDICIAL	73.410.326/0101-23
CERVEJARIA PETROPOLIS S.A. - EM RECUPERACAO JUDICIAL	73.410.326/0199-37

(continua)

(continuação)

Empresas aderentes	CNPJ
CERVEJARIA PETROPOLIS S.A. - EM RECUPERACAO JUDICIAL	73.410.326/0191-80
CERVEJARIA PETROPOLIS S.A. - EM RECUPERACAO JUDICIAL	73.410.326/0033-48
CERVEJARIA PETROPOLIS S.A. - EM RECUPERACAO JUDICIAL	73.410.326/0040-77
CERVEJARIA PETROPOLIS S.A. - EM RECUPERACAO JUDICIAL	73.410.326/0050-49
CERVEJARIA PETROPOLIS S.A. - EM RECUPERACAO JUDICIAL	73.410.326/0123-39
CERVEJARIA PETROPOLIS S.A. - EM RECUPERACAO JUDICIAL	73.410.326/0052-00
CERVEJARIA PETROPOLIS S.A. - EM RECUPERACAO JUDICIAL	73.410.326/0061-00
CERVEJARIA PETROPOLIS S.A. - EM RECUPERACAO JUDICIAL	73.410.326/0078-40
CERVEJARIA PETROPOLIS S.A. - EM RECUPERACAO JUDICIAL	73.410.326/0085-79
CERVEJARIA PETROPOLIS S.A. - EM RECUPERACAO JUDICIAL	73.410.326/0099-74
CERVEJARIA PETROPOLIS S.A. - EM RECUPERACAO JUDICIAL	73.410.326/0091-17
CERVEJARIA PETROPOLIS S.A. - EM RECUPERACAO JUDICIAL	73.410.326/0071-73
CERVEJARIA PETROPOLIS S.A. - EM RECUPERACAO JUDICIAL	73.410.326/0076-88
CERVEJARIA PETROPOLIS S.A. - EM RECUPERACAO JUDICIAL	73.410.326/0098-93
CERVEJARIA PETROPOLIS S.A. - EM RECUPERACAO JUDICIAL	73.410.326/0074-16
CERVEJARIA PETROPOLIS S.A. - EM RECUPERACAO JUDICIAL	73.410.326/0065-25
CERVEJARIA PETROPOLIS S.A. - EM RECUPERACAO JUDICIAL	73.410.326/0097-02
CERVEJARIA PETROPOLIS S.A. - EM RECUPERACAO JUDICIAL	73.410.326/0063-63
CERVEJARIA PETROPOLIS S.A. - EM RECUPERACAO JUDICIAL	73.410.326/0083-07
CERVEJARIA PETROPOLIS S.A. - EM RECUPERACAO JUDICIAL	73.410.326/0096-21
CERVEJARIA PETROPOLIS S.A. - EM RECUPERACAO JUDICIAL	73.410.326/0072-54
CERVEJARIA PETROPOLIS S.A. - EM RECUPERACAO JUDICIAL	73.410.326/0086-50
CERVEJARIA PETROPOLIS S.A. - EM RECUPERACAO JUDICIAL	73.410.326/0094-60
CERVEJARIA PETROPOLIS S.A. - EM RECUPERACAO JUDICIAL	73.410.326/0080-64
CERVEJARIA PETROPOLIS S.A. - EM RECUPERACAO JUDICIAL	73.410.326/0073-35
CERVEJARIA PETROPOLIS S.A. - EM RECUPERACAO JUDICIAL	73.410.326/0090-36
CERVEJARIA PETROPOLIS S.A. - EM RECUPERACAO JUDICIAL	73.410.326/0088-11
CERVEJARIA PETROPOLIS S.A. - EM RECUPERACAO JUDICIAL	73.410.326/0093-89
CERVEJARIA PETROPOLIS S.A. - EM RECUPERACAO JUDICIAL	73.410.326/0082-26
CERVEJARIA PETROPOLIS S.A. - EM RECUPERACAO JUDICIAL	73.410.326/0079-20
CERVEJARIA PETROPOLIS S.A. - EM RECUPERACAO JUDICIAL	73.410.326/0092-06
CERVEJARIA PETROPOLIS S.A. - EM RECUPERACAO JUDICIAL	73.410.326/0084-98
CERVEJARIA PETROPOLIS S.A. - EM RECUPERACAO JUDICIAL	73.410.326/0095-40
CERVEJARIA PETROPOLIS S.A. - EM RECUPERACAO JUDICIAL	73.410.326/0070-92
CERVEJARIA SANTA CATARINA LTDA	08.875.424/0001-01
CERVEJARIA SUDBRACK LTDA	49.148.900/001-06
CERVEJARIA SUDBRACK LTDA	04.914.890/0001-06
CERVEJARIA WOLFANGER	19.239.121/0002-08
CERVEJARIA ZX	18.222.102/0003-89
CERVEJARIA ZX S.A.	1131570000264
CERVEJARIA ZX S.A. 01.131.570/0003-45 V ANHANGUERA, S/N, KM 308.300 METROS 14093-500 RIBEIRÃO PRETO SP	01.131.570/0003-45
CERVEJARIAS KAISER BRASIL LTDA	19.900.000/0001-76
CERVEJARIAS KAISER BRASIL S.A.	19.900.000/0017-33

(continua)

(continuação)

Empresas aderentes	CNPJ
CERVEJARIAS KAISER BRASIL S.A.	19.900.000/0019-03
CERVEJARIAS KAISER BRASIL S.A.	19.900.000/0008-42
CERVIFLAN INDUSTRIAL E COMERCIAL LTDA	48.510.937/0001-33
CETEC EQUIPAMENTOS PARA PINTURA LTDA	72.679.665/0001-84
CETEC EQUIPAMENTOS PARA PINTURA LTDA	72.679.665/0002-65
CEU DE PRATA JOALHERIA EIRELI	26.247.418/0001-91
CEVA SAUDE ANIMAL LTDA	03.224.570/0001-53
CHANDAL IND. COM. IMP. EXP. DE COSMETICOS LTDA	54.274.113/0001-04
CHEMITEC AGRO-VETERINARIA LTDA	01.299.649/0001-18
CHEZ FRANCE	12.744.600/0002-24
CHEZ FRANCE EXPORTACAO E IMPORTACAO S.A.	12.744.600/0001-43
CHEZ FRANCE EXPORTACAO E IMPORTACAO S.A.	12.744.600/0003-05
CHEZ FRANCE EXPORTACAO E IMPORTACAO S.A.	12.744.600/0004-96
CHIC & HIPPIE COMERCIO VAREJISTA DE PECAS DE VESTUARIO, CALCADOS E ACESSORIOS LTDA	22.819.720/0003-88
CHICO REI MODA COMERCIO ELETRONICO - EIRELI	09.148.763/0001-59
CHIMICA BARUEL LTDA	61.362.182/0002-16
CHLOROPHYLLA	40.305.503/0002-70
CHOCOLATES BRASIL CACAU	61.158.283/0131-77
CHOCOLATES BRASIL CACAU	61.158.283/0157-06
CHOCOLATES BRASIL CACAU	61.158.283/0184-89
CHOCOLATES BRASIL CACAU	61.158.283/0187-21
CHOCOLATES BRASIL CACAU	61.158.283/0188-02
CHOCOLATES BRASIL CACAU	61.158.283/0189-93
CHOCOLATES BRASIL CACAU	61.158.283/0190-27
CHOCOLATES BRASIL CACAU	61.158.283/0191-08
CHOCOLATES BRASIL CACAU	61.158.283/0192-99
CHOCOLATES BRASIL CACAU	61.158.283/0198-84
CHOCOLATES BULGARI DO BRASIL	06.178.512/0003-90
CHOCOLATES GAROTO LTDA	28.053.619/0113-80
CHOCOLATES GAROTO S.A.	28.053.619/0001-83
CHOCOLATES KOPENHAGEN	61.158.283/0002-70
CHOCOLATES KOPENHAGEN	61.158.283/0029-90
CHOCOLATES KOPENHAGEN	61.158.283/0049-33
CHOCOLATES KOPENHAGEN	61.158.283/0108-28
CHOCOLATES KOPENHAGEN	61.158.283/0110-42
CHOCOLATES KOPENHAGEN	61.158.283/0111-23
CHOCOLATES KOPENHAGEN	61.158.283/0116-38
CHOCOLATES KOPENHAGEN	61.158.283/0117-19
CHOCOLATES KOPENHAGEN	61.158.283/0119-80
CHOCOLATES KOPENHAGEN	61.158.283/0156-25
CHOCOLATES KOPENHAGEN	61.158.283/0175-98
CHOCOLATES KOPENHAGEN	61.158.283/0178-30
CHOCOLATES KOPENHAGEN	61.158.283/0179-11

(continua)

(continuação)

Empresas aderentes	CNPJ
CHOCOLATES KOPENHAGEN	61.158.283/0183-06
CHOCOLATES KOPENHAGEN LTDA	61.158.283/0089-20
CHOKOLAH INDUSTRIA E COMERCIO DE PRODUTOS ALIMENTICIOS LTDA	00.454.450/0001-54
CHR HANSEN INDUSTRIA E COMERCIO LTDA	48.871.545/0001-08
CHR HANSEN INDUSTRIA E COMERCIO LTDA	48.871.545/0002-80
CHR HANSEN INDUSTRIA E COMERCIO LTDA	48.871.545/0003-61
CIA CAETANO BRANCO	02.526.146/0006-05
CIA CANOINHAS DE PAPEL	76.827.344/0001-30
CIA CANOINHAS DE PAPEL	76.827.344/0002-11
CIA CANOINHAS DE PAPEL	76.827.344/0003-00
CIA CANOINHAS DE PAPEL	76.827.344/0004-83
CIA PARAENSE DE REFRIGERANTES	04.928.297/0001-00
CIA. CAETANO BRANCO	02.526.146/0003-62
CIA. CAETANO BRANCO	02.526.146/0004-43
CIA. IGUACU DE CAFE SOLUVEL	76.255.926/0001-90
CIAGRO ALIMENTOS LTDA	09.435.342/0001-09
CIAGRO ALIMENTOS LTDA	09.435.342/0002-90
CIANO ALIMENTOS	11.647.769/0002-01
CIANO ALIMENTOS SUSTENTAVEIS S.A.	11.647.769/0003-84
CIANO ALIMENTOS SUSTENTAVEIS S.A.	11.647.769/0004-65
CIANO ALIMENTOS SUSTENTAVEIS S.A.	11.647.769/0005-46
CIANO ALIMENTOS SUSTENTAVEIS S.A.	11.647.769/0006-27
CIANO ALIMENTOS SUSTENTAVEIS S.A.	11.647.769/0001-12
CICLO INDUSTRIA COMERCIO E REPRESENTACOES DE COSMETICOS	05.690.403/0001-23
CICLO INDUSTRIA COMERCIO E REPRESENTACOES DE COSMETICOS	05.690.403/0002-04
CIDADE MARAVILHOSA INDUSTRIA E COMERCIO DE ROUPAS S.A.	09.611.669/0001-94
CIDADE MARAVILHOSA INDUSTRIA E COMERCIO DE ROUPAS S.A.	09.611.669/0002-75
CIDADE MARAVILHOSA INDUSTRIA E COMERCIO DE ROUPAS S.A.	09.611.669/0005-18
CIDADE MARAVILHOSA INDUSTRIA E COMERCIO DE ROUPAS S.A.	09.611.669/0006-07
CIDADE MARAVILHOSA INDUSTRIA E COMERCIO DE ROUPAS S.A.	09.611.669/0008-60
CIDADE MARAVILHOSA INDUSTRIA E COMERCIO DE ROUPAS S.A.	09.611.669/0009-41
CIDADE MARAVILHOSA INDUSTRIA E COMERCIO DE ROUPAS S.A.	09.611.669/0010-85
CIDADE MARAVILHOSA INDUSTRIA E COMERCIO DE ROUPAS S.A.	09.611.669/0011-66
CIDADE MARAVILHOSA INDUSTRIA E COMERCIO DE ROUPAS S.A.	09.611.669/0012-47
CIDADE MARAVILHOSA INDUSTRIA E COMERCIO DE ROUPAS S.A.	09.611.669/0014-09
CIDADE MARAVILHOSA INDUSTRIA E COMERCIO DE ROUPAS S.A.	09.611.669/0015-90
CIDADE MARAVILHOSA INDUSTRIA E COMERCIO DE ROUPAS S.A.	09.611.669/0016-70
CIDADE MARAVILHOSA INDUSTRIA E COMERCIO DE ROUPAS S.A.	09.611.669/0017-51
CIDADE MARAVILHOSA INDUSTRIA E COMERCIO DE ROUPAS S.A.	09.611.669/0018-32
CIDADE MARAVILHOSA INDUSTRIA E COMERCIO DE ROUPAS S.A.	09.611.669/0019-13
CIDADE MARAVILHOSA INDUSTRIA E COMERCIO DE ROUPAS S.A.	09.611.669/0020-57
CIDADE MARAVILHOSA INDUSTRIA E COMERCIO DE ROUPAS S.A.	09.611.669/0021-38
CIDADE MARAVILHOSA INDUSTRIA E COMERCIO DE ROUPAS S.A.	09.611.669/0022-19
CIDADE MARAVILHOSA INDUSTRIA E COMERCIO DE ROUPAS S.A.	09.611.669/0023-08

(continua)

(continuação)

Empresas aderentes	CNPJ
CIDADE MARAVILHOSA INDUSTRIA E COMERCIO DE ROUPAS S.A.	09.611.669/0024-80
CIDADE MARAVILHOSA INDUSTRIA E COMERCIO DE ROUPAS S.A.	09.611.669/0025-61
CIDADE MARAVILHOSA INDUSTRIA E COMERCIO DE ROUPAS S.A.	09.611.669/0026-42
CIDADE MARAVILHOSA INDUSTRIA E COMERCIO DE ROUPAS S.A.	09.611.669/0027-23
CIDADE MARAVILHOSA INDUSTRIA E COMERCIO DE ROUPAS S.A.	09.611.669/0028-04
CIDADE MARAVILHOSA INDUSTRIA E COMERCIO DE ROUPAS S.A.	09.611.669/0029-95
CIDADE MARAVILHOSA INDUSTRIA E COMERCIO DE ROUPAS S.A.	09.611.669/0030-29
CIDADE MARAVILHOSA INDUSTRIA E COMERCIO DE ROUPAS S.A.	09.611.669/0031-00
CIDADE MARAVILHOSA INDUSTRIA E COMERCIO DE ROUPAS S.A.	09.611.669/0032-90
CIDADE MARAVILHOSA INDUSTRIA E COMERCIO DE ROUPAS S.A.	09.611.669/0033-71
CIDADE MARAVILHOSA INDUSTRIA E COMERCIO DE ROUPAS S.A.	09.611.669/0034-52
CIDADE MARAVILHOSA INDUSTRIA E COMERCIO DE ROUPAS S.A.	09.611.669/0035-33
CIDADE MARAVILHOSA INDUSTRIA E COMERCIO DE ROUPAS S.A.	09.611.669/0036-14
CIDADE MARAVILHOSA INDUSTRIA E COMERCIO DE ROUPAS S.A.	09.611.669/0037-03
CIDADE MARAVILHOSA INDUSTRIA E COMERCIO DE ROUPAS S.A.	09.611.669/0038-86
CIDADE MARAVILHOSA INDUSTRIA E COMERCIO DE ROUPAS S.A.	09.611.669/0039-67
CIDADE MARAVILHOSA INDUSTRIA E COMERCIO DE ROUPAS S.A.	09.611.669/0040-09
CIDADE MARAVILHOSA INDUSTRIA E COMERCIO DE ROUPAS S.A.	09.611.669/0041-81
CIDADE MARAVILHOSA INDUSTRIA E COMERCIO DE ROUPAS S.A.	09.611.669/0042-62
CIDADE MARAVILHOSA INDUSTRIA E COMERCIO DE ROUPAS S.A.	09.611.669/0043-43
CIDADE MARAVILHOSA INDUSTRIA E COMERCIO DE ROUPAS S.A.	09.611.669/0044-24
CIDADE MARAVILHOSA INDUSTRIA E COMERCIO DE ROUPAS S.A.	10.285.590/0183-09
CIL - COMERCIO DE INFORMATICA LTDA	24.073.694/0001-55
CILASI ALIMENTOS S.A.	60.618.436/0001-70
CIMED & CO. S.A.	16.619.378/0002-99
CIMED & CO. S.A.	16.619.378/0001-08
CIMED INDÚSTRIA S.A.	02.814.497/0001-07
CIMED INDÚSTRIA S.A.	02.814.497/0002-98
CIMED INDÚSTRIA S.A.	02.814.497/0008-83
CIMED INDÚSTRIA S.A.	02.814.497/0004-50
CINORD INDUSTRIA FARMACEUTICA LTDA	06.879.626/0001-04
CINPAL COMPANHIA INDUSTRIAL DE PECAS PARA AUTOMOVEIS	49.656.192/0001-88
CIPEC INDUSTRIAL DE AUTOPECAS LTDA	00.610.742/0001-39
CIRCULO	84.043.009/0018-18
CIRCULO S.A.	84.043.009/0019-07
CIRCULO S.A.	84.043.009/0017-37
CIRCULO S.A.	84.043.009/0020-32
CIRCULO S.A.	84.043.009/0001-70
CIRCULO S.A.	84.043.009/0002-50
CIRCULO S.A.	84.043.009/0003-31
CIRCULO S.A.	84.043.009/0004-12
CIRCULO S.A.	84.043.009/0005-01
CIRCULO S.A.	84.043.009/0006-84
CIRCULO S.A.	84.043.009/0007-65

(continua)

(continuação)

Empresas aderentes	CNPJ
CIRCULO S.A.	84.043.009/0008-46
CIRCULO S.A.	84.043.009/0009-27
CIRCULO S.A.	84.043.009/0010-60
CIRCULO S.A.	84.043.009/0011-41
CIRCULO S.A.	84.043.009/0012-22
CIRCULO S.A.	84.043.009/0013-03
CIRCULO S.A.	84.043.009/0021-13
CIRCULO S.A.	84.043.009/0022-02
CIRCULO S.A.	84.043.009/0023-85
CIRCULO S.A.	84.043.009/0024-66
CISA TRADING S.A.	39.373.782/0001-40
CLABON COMERCIO DE BIOFERTILIZANTES LTDA	39.977.959/0001-17
CLAMEL IND E COM DE PRODS ALIMIS EIRELI	04.848.830/0001-24
CLAMPER INDUSTRIA E COMERCIO S.A.	66.429.895/0003-54
CLARICE ELETRODOMÉSTICOS LTDA	00.851.124.0001-80
CLASSE A	61.522.850/0024-30
CLASSY BRANDS IMPORTACAO E COMERCIO DE COSMETICOS S.A.	11.983.461/0001-48
CLAUDEMIR SANTOS SOARES	02.970.510/0001-17
CLAUDIO LONGATO JUNIOR	03.759.460/0001-96
CLEANER INDUSTRIA QUIMICA LTDA	60.660.065/0001-95
CLESS COMERCIO DE COSMETICOS S.A.	06.034.119/0001-61
CLINICA VETERINARIA MARIA DO CARMO ARENALES	02.556.428/0002-21
CLOROFILA COSMETICOS LTDA	04.970.382/0001-37
CMAP CENTRAL DE MEDICAMENTOS AGROPECUARIOS LTDA	42.486.076/0001-19
CMP - COMPANHIA METALGRÁFICA PAULISTA	61.161.139/0001-01
CMP - COMPANHIA METALGRÁFICA PAULISTA	61.161.139/0004-54
CMP - COMPANHIA METALGRÁFICA PAULISTA	61.161.139/0007-05
CMP - COMPANHIA METALGRÁFICA PAULISTA	61.161.139/0002-92
CMP - COMPANHIA METALGRÁFICA PAULISTA	61.161.139/0006-16
CMR INDUSTRIA E COMERCIO LTDA	61.558.037/0001-24
CMR INDUSTRIA E COMERCIO LTDA	61.558.037/0003-96
CMR INDUSTRIA E COMERCIO LTDA	61.558.037/0004-77
CMR LABORATORIOS VETERINARIOS LTDA	12.933.715/0005-00
CMR LABORATÓRIOS VETERINÁRIOS LTDA	12.933.715/0001-86
CNC - CENTRO DE NUTRICAÇÃO CIENTÍFICA LTDA	10.481.525/0001-40
CO.RE BRASIL COSMETICOS NATURAIS	46.765.819/0001-40
COAL ATTIC COMERCIO INTERNACIONAL LTDA	24.542.535/0002-33
COAMO AGROINDUSTRIAL COOPERATIVA	75.904.383/0001-21
COAMO AGROINDUSTRIAL COOPERATIVA	75.904.383/0006-36
COAMO AGROINDUSTRIAL COOPERATIVA	75.904.383/0063-24
COAMO AGROINDUSTRIAL COOPERATIVA	75.904.383/0092-69
COAMO AGROINDUSTRIAL COOPERATIVA	75.904.383/0136-14
COAMO AGROINDUSTRIAL COOPERATIVA	75.904.383/0200-76
COAMO AGROINDUSTRIAL COOPERATIVA	75.904.383/0212-00

(continua)

(continuação)

Empresas aderentes	CNPJ
COATS CORRENTE LTDA	61.148.052/0002-85
COATS CORRENTE LTDA	61.148.052/0003-66
COATS CORRENTE LTDA	61.148.052/0004-47
COATS CORRENTE LTDA	61.148.052/0005-28
COATS CORRENTE LTDA	61.148.052/0006-09
COATS CORRENTE LTDA	61.148.052/0007-90
COATS CORRENTE LTDA	61.148.052/0008-70
COATS CORRENTE LTDA	61.148.052/0009-51
COATS CORRENTE LTDA	61.148.052/0011-76
COATS CORRENTE LTDA	61.148.052/0012-57
COATS CORRENTE LTDA	61.148.052/0013-38
COATS CORRENTE LTDA	61.148.052/0014-19
COATS CORRENTE LTDA	61.148.052/0016-80
COATS CORRENTE LTDA	61.148.052/0017-61
COATS CORRENTE LTDA	61.148.052/0018-42
COATS CORRENTE LTDA	61.148.052/0021-48
COATS CORRENTE LTDA	61.148.052/0023-00
COATS CORRENTE LTDA	61.148.052/0030-39
COATS CORRENTE LTDA	61.148.052/0031-10
COATS CORRENTE LTDA	61.148.052/0032-09
COATS CORRENTE LTDA	61.148.052/0035-43
COATS CORRENTE LTDA - ESCRITORIO DE VENDAS	61.148.052/0034-62
COATS CORRENTE LTDA - ESCRITRIO ADMINISTRATIVO	61.148.052/0033-81
COCA-COLA INDÚSTRIAS LTDA	45.997.418/0001-53
COCAMAR COOPERATIVA AGROINDUSTRIAL	79.114.450/0001-65
COCAMAR COOPERATIVA AGROINDUSTRIAL	79.114.450/0004-08
COCAMAR COOPERATIVA AGROINDUSTRIAL	79.114.450/0009-12
COCAMAR COOPERATIVA AGROINDUSTRIAL	79.114.450/0017-22
COCAMAR COOPERATIVA AGROINDUSTRIAL	79.114.450/0151-97
COCAMAR COOPERATIVA AGROINDUSTRIAL	79.114.450/0237-00
COCAMAR COOPERATIVA AGROINDUSTRIAL	79.114.450/0246-92
COCCUS INDUSTRIA E COMERCIO LTDA	24.173.063/0001-08
COCHETE E REIS COMERCIO DE COSMETICOS LTDA	97.547.331/0001-88
COFAP	02.865.246/0012-04
COFERLY COSMÉTICA LTDA	04.866.345/0001-83
COFFEROO CONEXOES E NEGOCIOS LTDA	31.509.062/0001-57
COGRA DISTRIBUIDORA LTDA	06.064.114/0001-81
COGRA DISTRIBUIDORA LTDA	06.064.114/0002-62
COLAU	89.832.034/0002-37
COLAU QUIMICA DO BRASIL LTDA	89.832.034/0001-56
COLGATE PALMOLIVE INDUSTRIAL LTDA	03.816.532/0001-90
COLHEITA ALIMENTOS LTDA	45.121.680/0001-30
COLINA-ENTALHES E MOVEIS LTDA	62.049.432/0001-44
COLOMBO AGROINDUSTRIA S.A.	44.330.975/0001-53

(continua)

(continuação)

Empresas aderentes	CNPJ
COLOMBO AGROINDUSTRIA S.A.	44.330.975/0002-34
COLOMBO AGROINDUSTRIA S.A.	44.330.975/0003-15
COLOMBO AGROINDUSTRIA S.A.	44.330.975/0030-98
COLOMBO AGROINDUSTRIA S.A.	44.330.975/0076-70
COLONIA	82.206.004/0005-19
COLOPLAST DO BRASIL LTDA	02.794.555/0005-01
COLOPLAST DO BRASIL LTDA	02.794.555/0004-20
COLORALL BRA INDUSTRIA DE CORANTES NATURAIS	27.492.992/0001-78
COM IND MATSUDA IMP EXPORTADORA LTDA	43.206.069/0001-89
COM IND MATSUDA IMP EXPORTADORA LTDA	43.206.069/0012-31
COM. E IND. MATSUDA IMP. E EXP. LTDA	43.206.069/0011-50
COMBO BARRA FUNDA	02.916.265/0347-30
COMERCIAL DE ALIMENTOS TALISMA LTDA	06.275.518/0001-14
COMERCIAL DE ALIMENTOS TALISMA LTDA	06.275.518/0002-03
COMERCIAL MAIA PRODUTOS DE HIGIENIZACAO LTDA	11.244.446/0001-88
COMERCIAL SENA LOPES LTDA	01.791.632/0001-83
COMERCIAL TUDO EM CARNES	69.158.285/0001-90
COMERCIAL TUDO EM CARNES	69.158.285/0003-51
COMERCIAL TUDO EM CARNES	69.158.285/0004-32
COMERCIAL TUDO EM CARNES LIMITADA	69.158.285/0002-70
COMERCIO DE COSMETICOS D'IRENE LTDA	81.697.393/0001-36
COMERCIO DE PEIXE DO JOAO LTDA	31.446.476/0001-84
COMERCIO E IMPORTACAO SERTIC LTDA	60.840.691/0001-63
COMERCIO E IMPORTACAO SERTIC LTDA	60.840.691/0002-44
COMERCIO E IMPORTACAO SERTIC LTDA	60.840.691/0003-25
COMERCIO E IMPORTACAO SERTIC LTDA	60.840.691/0004-06
COMERCIO E IMPORTACAO SERTIC LTDA	60.840.691/0005-97
COMERCIO E IMPORTACAO SERTIC LTDA	60.840.691/0006-78
COMERCIO E IMPORTACAO SERTIC LTDA	60.840.691/0007-59
COMERCIO E IMPORTACAO SERTIC LTDA	60.840.691/0008-30
COMERCIO E INDUSTRIA DE SORVETES ESKIMO LTDA	75.503.821/0003-01
COMERCIO E INDUSTRIA DE SORVETES ESKIMO LTDA	75.503.821/0004-92
COMERCIO E INDUSTRIA DE SORVETES ESKIMO LTDA	75.503.821/0007-35
COMERCIO E INDUSTRIA DE SORVETES ESKIMO LTDA	75.503.821/0009-05
COMERCIO E INDUSTRIA DE SORVETES ESKIMO LTDA	75.503.821/0011-11
COMERCIO E INDUSTRIA DE SORVETES ESKIMO LTDA	75.503.821/0013-83
COMERCIO E INDUSTRIA DE SORVETES ESKIMO LTDA	75.503.821/0024-36
COMERCIO E INDUSTRIA DE SORVETES ESKIMO LTDA	75.503.821/0033-27
COMERCIO E INDUSTRIA DE SORVETES ESKIMO LTDA	75.503.821/0034-08
COMERCIO E INDUSTRIA DE SORVETES ESKIMO LTDA	75.503.821/0035-99
COMERCIO E INDUSTRIA DE SORVETES ESKIMO LTDA	75.503.821/0039-12
COMERCIO E INDUSTRIA DE SORVETES ESKIMO LTDA	75.503.821/0064-23
COMERCIO E INDUSTRIA DE SORVETES ESKIMO LTDA	75.503.821/0067-76
COMERCIO E INDUSTRIA DE SORVETES ESKIMO LTDA	75.503.821/0068-57

(continua)

(continuação)

Empresas aderentes	CNPJ
COMERCIO E INDUSTRIA DE SORVETES ESKIMO LTDA	75.503.821/0072-33
COMERCIO E INDUSTRIA DE SORVETES ESKIMO LTDA	75.503.821/0075-86
COMERCIO E INDUSTRIA DE SORVETES ESKIMO LTDA	75.503.821/0079-00
COMERCIO E INDUSTRIA DE SORVETES ESKIMO LTDA	75.503.821/0081-24
COMERCIO E INDUSTRIA DE SORVETES ESKIMO LTDA	75.503.821/0086-39
COMERCIO E INDUSTRIA DE SORVETES ESKIMO LTDA	75.503.821/0089-81
COMERCIO E INDUSTRIA DE SORVETES ESKIMO LTDA	75.503.821/0106-17
COMERCIO E INDUSTRIA DE SORVETES ESKIMO LTDA	75.503.821/0110-01
COMERCIO E INDUSTRIA DE SORVETES ESKIMO LTDA	75.503.821/0121-56
COMERCIO E INDUSTRIA DE SORVETES ESKIMO LTDA	75.503.821/0122-37
COMERCIO E INDUSTRIA DE SORVETES ESKIMO LTDA	75.503.821/0001-40
COMMANDERS IND E COM DE CONFECOES LTDA	01.699.525/0001-20
COMMANDERS IND E COM DE CONFECOES LTDA	01.699.525/0002-00
COMMANDERS IND E COM DE CONFECOES LTDA	01.699.525/0003-91
COMMANDERS IND E COM DE CONFECOES LTDA	01.699.525/0004-72
COMMANDERS SMART WEAR	01.699.525/0005-53
COMMANDERS SMART WEAR	01.699.525/0006-34
COMOPTICOS COM. DE PRODUTOS OPTICOS LTDA-1	05.266.329/0001-12
COMPALOAD ELETRONICA DO BRASIL INDUSTRIA E COMERCIO LTDA	10.142.624/0001-05
COMPANHIA BRASILEIRA DE DISTRIBUICAO	47.508.411/0001-56
COMPANHIA DE ALIMENTOS UNIAVES	07.144.671/0001-75
COMPANHIA DE CANETAS COMPACTOR	30.742.555/0001-70
COMPANHIA MARANHENSE DE REFRIGERANTES	06.272.199/0001-93
COMPANHIA METALURGICA PRADA	56.993.900/0001-31
COMPANHIA METALURGICA PRADA	56.993.900/0009-99
COMPANHIA METALURGICA PRADA	56.993.900/0030-76
COMPANHIA METALURGICA PRADA	56.993.900/0032-38
COMPANHIA MÜLLER DE BEBIDAS	03.485.775/0036-12
COMPANHIA MÜLLER DE BEBIDAS	03.485.775/0001-92
COMPANHIA NACIONAL DE ALCOOL	60.881.299/0001-62
COMPANHIA NACIONAL DE ALCOOL	60.881.299/0002-43
COMPANHIA NACIONAL DE ALCOOL	60.881.299/0003-24
COMPANHIA NACIONAL DE ALCOOL	60.881.299/0004-05
COMPANHIA NACIONAL DE ALCOOL	60.881.299/0005-96
COMPANHIA NACIONAL DE ALCOOL	60.881.299/0006-77
COMPANHIA NACIONAL DE ALCOOL	60.881.299/0007-58
COMPANHIA NACIONAL DE ALCOOL	60.881.299/0008-39
COMPANHIA NACIONAL DE ALCOOL	60.881.299/0009-10
COMPANHIA TEXTIL KARSTEN	82.640.558/0005-20
COMPANY SAFIRA CLEAN LTDA	43.757.926/0001-39
CONDE DUCK INDUSTRIA DE MEIAS LTDA	00.807.623/0001-70
CONDE DUCK INDUSTRIA DE MEIAS LTDA	00.807.623/0002-51
CONDOR	86.046.448/0003-23
CONDOR	86.046.448/0004-04

(continua)

(continuação)

Empresas aderentes	CNPJ
CONDOR	86.046.448/0011-33
CONDOR	86.046.448/0016-48
CONDOR BRASIL INDÚSTRIA, COMÉRCIO E TRANSP DE COSMÉTICOS EIRELLI	06.025.461/0001-03
CONDOR PINCEIS LTDA	09.217.430/0001-34
CONDOR PINCEIS LTDA	09.217.430/0002-15
CONDOR PINCEIS LTDA	09.217.430/0003-04
CONDOR S.A.	86.046.448/0001-61
CONDOR S.A.	86.046.448/0002-42
CONDOR S.A.	86.046.448/0005-95
CONDOR S.A.	86.046.448/0006-76
CONDOR S.A.	86.046.448/0007-57
CONDOR S.A.	86.046.448/0008-38
CONDOR S.A.	86.046.448/0009-19
CONDOR S.A.	86.046.448/0010-52
CONDOR S.A.	86.046.448/0012-14
CONDOR S.A.	86.046.448/0013-03
CONDOR S.A.	86.046.448/0014-86
CONDOR S.A.	86.046.448/0015-67
CONDOR S.A.	86.046.448/0017-29
CONDOR S.A.	86.046.448/0018-00
CONDOR S.A.	86.046.448/0019-90
CONFECOES AZARA INDUSTRIA E COMERCIO DE ROUPAS LTDA	27.413.691/0001-01
CONFECOES AZARA INDUSTRIA E COMERCIO DE ROUPAS LTDA	27.413.691/0002-92
CONFECOES DOIS RIOS LTDA	82.184.821/0001-90
CONFECOES DOIS RIOS LTDA	82.184.821/0002-70
CONFECOES DOIS RIOS LTDA	82.184.821/0003-51
CONFECOES DOIS RIOS LTDA	82.184.821/0005-13
CONFECOES SHADOW LTDA	45.531.878/0001-91
CONFECOES SHADOW LTDA	45.531.878/0002-72
CONFECOES SHADOW LTDA	45.531.878/0003-53
CONFECOES SIMON BRAUN LTDA	95.433.231/0001-03
CONFECOES SIMON BRAUN LTDA	95.433.231/0006-00
CONFECOES SIMON BRAUN LTDA	95.433.231/0008-71
CONFECOES TRIMIX LTDA	74.485.798/0001-45
CONFECOES TRIMIX LTDA	74.485.798/0002-26
CONFECOES TRIMIX LTDA	74.485.798/0003-07
CONFECOES TRIMIX LTDA	74.485.798/0004-98
CONFECOES TRIMIX LTDA	74.485.798/0005-79
CONFECOES TRIMIX LTDA	74.485.798/0006-50
CONFECOES TRIMIX LTDA	74.485.798/0007-30
CONFECOES TRIMIX LTDA	74.485.798/0010-36
CONFORT PET BRASIL INDUSTRIA E COMERCIO DE PRODUTOS PARA HIGIENE ANIMAL LTDA	31.970.583/0001-07
CONFORTO ARTEFATOS DE COURO LTDA	90.217.308/0001-86
CONFORTO REDE COMERCIAL DE COLCHOES LTDA EM RECUPERACAO JUDICIAL	61.522.850/0003-06

(continua)

(continuação)

Empresas aderentes	CNPJ
CONFORTO REDE COMERCIAL DE COLCHOES LTDA EM RECUPERACAO JUDICIAL	61.522.850/0004-97
CONFORTO REDE COMERCIAL DE COLCHOES LTDA EM RECUPERACAO JUDICIAL	61.522.850/0006-59
CONFORTO REDE COMERCIAL DE COLCHOES LTDA EM RECUPERACAO JUDICIAL	61.522.850/0010-35
CONFORTO REDE COMERCIAL DE COLCHOES LTDA EM RECUPERACAO JUDICIAL	61.522.850/0018-92
CONFORTO REDE COMERCIAL DE COLCHOES LTDA EM RECUPERACAO JUDICIAL	61.522.850/0022-79
CONFORTO REDE COMERCIAL DE COLCHOES LTDA EM RECUPERACAO JUDICIAL	61.522.850/0026-00
CONFORTO REDE COMERCIAL DE COLCHOES LTDA EM RECUPERACAO JUDICIAL	61.522.850/0036-74
CONFORTO REDE COMERCIAL DE COLCHOES LTDA EM RECUPERACAO JUDICIAL	61.522.850/0053-75
CONFORTO REDE COMERCIAL DE COLCHOES LTDA EM RECUPERACAO JUDICIAL	61.522.850/0055-37
CONFORTO REDE COMERCIAL DE COLCHOES LTDA EM RECUPERACAO JUDICIAL	61.522.850/0056-18
CONFORTO REDE COMERCIAL DE COLCHOES LTDA EM RECUPERACAO JUDICIAL	61.522.850/0057-07
CONFORTO REDE COMERCIAL DE COLCHOES LTDA EM RECUPERACAO JUDICIAL	61.522.850/0058-80
CONFORTO REDE COMERCIAL DE COLCHOES LTDA EM RECUPERACAO JUDICIAL	61.522.850/0059-60
CONFORTO REDE COMERCIAL DE COLCHOES LTDA EM RECUPERACAO JUDICIAL	61.522.850/0061-85
CONFORTO REDE COMERCIAL DE COLCHOES LTDA EM RECUPERACAO JUDICIAL	61.522.850/0062-66
CONFORTO REDE COMERCIAL DE COLCHOES LTDA EM RECUPERACAO JUDICIAL	61.522.850/0063-47
CONFORTO REDE COMERCIAL DE COLCHOES LTDA EM RECUPERACAO JUDICIAL	61.522.850/0064-28
CONFORTO REDE COMERCIAL DE COLCHOES LTDA EM RECUPERACAO JUDICIAL	61.522.850/0065-09
CONFORTO REDE COMERCIAL DE COLCHOES LTDA EM RECUPERACAO JUDICIAL	61.522.850/0066-90
CONFORTO REDE COMERCIAL DE COLCHOES LTDA EM RECUPERACAO JUDICIAL	61.522.850/0067-70
CONFORTO REDE COMERCIAL DE COLCHOES LTDA EM RECUPERACAO JUDICIAL	61.522.850/0068-51
CONFORTO REDE COMERCIAL DE COLCHOES LTDA EM RECUPERACAO JUDICIAL	61.522.850/0069-32
CONFORTO REDE COMERCIAL DE COLCHOES LTDA EM RECUPERACAO JUDICIAL	61.522.850/0070-76
CONFORTO REDE COMERCIAL DE COLCHOES LTDA EM RECUPERACAO JUDICIAL	61.522.850/0071-57
CONFORTO REDE COMERCIAL DE COLCHOES LTDA EM RECUPERACAO JUDICIAL	61.522.850/0072-38
CONFORTO REDE COMERCIAL DE COLCHOES LTDA EM RECUPERACAO JUDICIAL	61.522.850/0073-19
CONFORTO REDE COMERCIAL DE COLCHOES LTDA EM RECUPERACAO JUDICIAL	61.522.850/0074-08
CONFORTO REDE COMERCIAL DE COLCHOES LTDA EM RECUPERACAO JUDICIAL	61.522.850/0075-80
CONFORTO REDE COMERCIAL DE COLCHOES LTDA EM RECUPERACAO JUDICIAL	61.522.850/0076-61
CONFORTO REDE COMERCIAL DE COLCHOES LTDA EM RECUPERACAO JUDICIAL	61.522.850/0077-42
CONFORTO REDE COMERCIAL DE COLCHOES LTDA EM RECUPERACAO JUDICIAL	61.522.850/0079-04
CONFORTO REDE COMERCIAL DE COLCHOES LTDA EM RECUPERACAO JUDICIAL	61.522.850/0080-48
CONFORTO REDE COMERCIAL DE COLCHOES LTDA EM RECUPERACAO JUDICIAL	61.522.850/0081-29
CONFORTO REDE COMERCIAL DE COLCHOES LTDA EM RECUPERACAO JUDICIAL	61.522.850/0082-00
CONFORTO REDE COMERCIAL DE COLCHOES LTDA EM RECUPERACAO JUDICIAL	61.522.850/0083-90
CONFORTO REDE COMERCIAL DE COLCHOES LTDA EM RECUPERACAO JUDICIAL	61.522.850/0084-71
CONFORTO REDE COMERCIAL DE COLCHOES LTDA EM RECUPERACAO JUDICIAL	61.522.850/0085-52
CONFORTO REDE COMERCIAL DE COLCHOES LTDA EM RECUPERACAO JUDICIAL	61.522.850/0086-33
CONFORTO REDE COMERCIAL DE COLCHOES LTDA EM RECUPERACAO JUDICIAL	61.522.850/0087-14
CONFORTO REDE COMERCIAL DE COLCHOES LTDA EM RECUPERACAO JUDICIAL	61.522.850/0088-03
CONFORTO REDE COMERCIAL DE COLCHOES LTDA EM RECUPERACAO JUDICIAL	61.522.850/0089-86
CONFORTO REDE COMERCIAL DE COLCHOES LTDA EM RECUPERACAO JUDICIAL	61.522.850/0090-10
CONFORTO REDE COMERCIAL DE COLCHOES LTDA EM RECUPERACAO JUDICIAL	61.522.850/0091-09
CONFORTO REDE COMERCIAL DE COLCHOES LTDA EM RECUPERACAO JUDICIAL	61.522.850/0092-81

(continua)

(continuação)

Empresas aderentes	CNPJ
CONFORTO REDE COMERCIAL DE COLCHOES LTDA EM RECUPERACAO JUDICIAL	61.522.850/0093-62
CONFORTO REDE COMERCIAL DE COLCHOES LTDA EM RECUPERACAO JUDICIAL	61.522.850/0094-43
CONFORTO REDE COMERCIAL DE COLCHOES LTDA EM RECUPERACAO JUDICIAL	61.522.850/0095-24
CONFORTO REDE COMERCIAL DE COLCHOES LTDA EM RECUPERACAO JUDICIAL	61.522.850/0096-05
CONFORTO REDE COMERCIAL DE COLCHOES LTDA EM RECUPERACAO JUDICIAL	61.522.850/0097-96
CONFORTO REDE COMERCIAL DE COLCHOES LTDA EM RECUPERACAO JUDICIAL	61.522.850/0103-79
CONFORTO REDE COMERCIAL DE COLCHOES LTDA EM RECUPERACAO JUDICIAL	61.522.850/0108-83
CONFORTO REDE COMERCIAL DE COLCHOES LTDA EM RECUPERACAO JUDICIAL	61.522.850/0110-06
CONFORTO REDE COMERCIAL DE COLCHOES LTDA EM RECUPERACAO JUDICIAL	61.522.850/0112-60
CONGE FRUTAS LTDA	00.599.375/0001-10
CONGELADOS DA SONIA LTDA	36.157.576/0001-04
CONRAIL - INDUSTRIA E COMERCIO DE PRODUTOS ALIMENTICIOS LTDA	58.524.612/0001-63
CONRAIL - INDUSTRIA E COMERCIO DE PRODUTOS ALIMENTICIOS LTDA	58.524.612/0002-44
CONSCIENCIA MODA E BRECHO LTDA	14.311.585/0003-37
CONSERVAS MOLIZ	03.552.541/0003-82
CONSERVAS MOLIZ	03.552.541/0006-25
CONSERVAS MOLIZ	03.552.541/0007-06
CONSERVAS MOLIZ	03.552.541/0008-97
CONSERVAS MOLIZ	03.552.541/0009-78
CONSERVAS ODERICH S.A.	97.191.902/0001-94
CONSERVAS ODERICH S.A.	97.191.902/0008-60
CONSERVAS ODERICH S.A.	97.191.902/0005-18
CONSERVAS ODERICH S.A.	97.191.902/0007-80
CONSERVAS ODERICH S.A.	97.191.902/0010-85
CONSTRUDECOR S.A.	03.439.316/0001-72
CONTE E SERIO MANUFATURA CERVEJEIRA LTDA	34.005.784/0001-62
CONVENÇÃO SÃO PAULO INDÚSTRIA DE BEBIDAS E CONEXO LTDA	56.199.714/0007-10
COOP REGIONAL DE CAFEICULTORES EM GUAXUPE LTDA COOXUPE	20.770.566/0039-82
COOPAVEL COOPERATIVA AGROINDUSTRIAL	76.098.219/0001-37
COOPERATIVA AGRARIA AGROINDUSTRIAL	77.890.846/0016-55
COOPERATIVA AGRARIA AGROINDUSTRIAL	77.890.846/0043-28
COOPERATIVA AGRÁRIA AGROINDUSTRIAL	77.890.846/0023-84
COOPERATIVA AGRICOLA MISTA NOVA PALMA LTDA	91.022.632/0001-01
COOPERATIVA AGRICOLA MISTA NOVA PALMA LTDA	91.022.632/0034-70
COOPERATIVA AGRICOLA MISTA NOVA PALMA LTDA	91.022.632/0035-50
COOPERATIVA AGROINDUSTRIAL ALEGRETE LTDA	89.231.708/0002-48
COOPERATIVA AGROINDUSTRIAL ALEGRETE LTDA	89.231.708/0003-29
COOPERATIVA AGROINDUSTRIAL ALEGRETE LTDA	89.231.708/0004-00
COOPERATIVA AGROINDUSTRIAL ALEGRETE LTDA	89.231.708/0005-90
COOPERATIVA AGROINDUSTRIAL ALEGRETE LTDA	89.231.708/0007-52
COOPERATIVA AGROINDUSTRIAL ALEGRETE LTDA	89.231.708/0008-33
COOPERATIVA AGROINDUSTRIAL ALEGRETE LTDA	89.231.708/0009-14
COOPERATIVA AGROINDUSTRIAL ALEGRETE LTDA	89.231.708/0010-58
COOPERATIVA AGROINDUSTRIAL ALEGRETE LTDA	89.231.708/0012-10

(continua)

(continuação)

Empresas aderentes	CNPJ
COOPERATIVA AGROINDUSTRIAL ALEGRETE LTDA	89.231.708/0013-09
COOPERATIVA AGROINDUSTRIAL ALEGRETE LTDA	89.231.708/0014-81
COOPERATIVA AGROINDUSTRIAL ALEGRETE LTDA	89.231.708/0016-43
COOPERATIVA AGROINDUSTRIAL ALEGRETE LTDA	89.231.708/0024-53
COOPERATIVA AGROINDUSTRIAL ALEGRETE LTDA	89.231.708/0030-00
COOPERATIVA AGROINDUSTRIAL ALEGRETE LTDA	89.231.708/0033-44
COOPERATIVA AGROINDUSTRIAL COOPERJA	85.667.947/0001-03
COOPERATIVA AGROINDUSTRIAL COOPERJA	85.667.947/0041-09
COOPERATIVA AGROINDUSTRIAL NOVA ALIANÇA LTDA	88.612.486/0001-60
COOPERATIVA AGROINDUSTRIAL NOVA ALIANÇA LTDA	88.612.486/0016-46
COOPERATIVA AGROINDUSTRIAL NOVA ALIANÇA LTDA	88.612.486/0013-01
COOPERATIVA AGROINDUSTRIAL NOVA ALIANÇA LTDA	88.612.486/0008-36
COOPERATIVA AGROINDUSTRIAL PRADENSE	87.276.721/0004-50
COOPERATIVA AGROPECUARIA DE JACINTO MACHADO - COOPERJA	85.667.947/0023-19
COOPERATIVA CENTRAL AURORA ALIMENTOS	83.310.441/0001-17
COOPERATIVA CENTRAL AURORA ALIMENTOS	83.310.441/0002-06
COOPERATIVA CENTRAL AURORA ALIMENTOS	83.310.441/0010-08
COOPERATIVA CENTRAL AURORA ALIMENTOS	83.310.441/0016-01
COOPERATIVA CENTRAL AURORA ALIMENTOS	83.310.441/0022-41
COOPERATIVA CENTRAL AURORA ALIMENTOS	83.310.441/0025-94
COOPERATIVA CENTRAL AURORA ALIMENTOS	83.310.441/0027-56
COOPERATIVA CENTRAL AURORA ALIMENTOS	83.310.441/0029-18
COOPERATIVA CENTRAL AURORA ALIMENTOS	83.310.441/0030-51
COOPERATIVA CENTRAL AURORA ALIMENTOS	83.310.441/0033-02
COOPERATIVA CENTRAL AURORA ALIMENTOS	83.310.441/0042-95
COOPERATIVA CENTRAL AURORA ALIMENTOS	83.310.441/0043-76
COOPERATIVA CENTRAL AURORA ALIMENTOS	83.310.441/0046-19
COOPERATIVA CENTRAL AURORA ALIMENTOS	83.310.441/0064-09
COOPERATIVA CENTRAL AURORA ALIMENTOS	83.310.441/0066-62
COOPERATIVA CENTRAL AURORA ALIMENTOS	83.310.441/0079-87
COOPERATIVA CENTRAL AURORA ALIMENTOS	83.310.441/0098-40
COOPERATIVA CENTRAL AURORA ALIMENTOS	83.310.441/0097-69
COOPERATIVA CENTRAL AURORA ALIMENTOS	83.310.441/0004-60
COOPERATIVA CENTRAL AURORA ALIMENTOS	83.310.441/0009-74
COOPERATIVA CENTRAL AURORA ALIMENTOS	83.310.441/0031-32
COOPERATIVA CENTRAL AURORA ALIMENTOS	83.310.441/0032-13
COOPERATIVA CENTRAL AURORA ALIMENTOS	83.310.441/0048-80
COOPERATIVA CENTRAL AURORA ALIMENTOS	83.310.441/0054-29
COOPERATIVA CENTRAL AURORA ALIMENTOS	83.310.441/0071-20
COOPERATIVA CENTRAL AURORA ALIMENTOS	83.310.441/0072-00
COOPERATIVA CENTRAL AURORA ALIMENTOS	83.310.441/0075-53
COOPERATIVA CENTRAL AURORA ALIMENTOS	83.310.441/0083-63
COOPERATIVA CENTRAL AURORA ALIMENTOS	83.310.441/0085-25
COOPERATIVA CENTRAL AURORA ALIMENTOS	83.310.441/0090-92

(continua)

(continuação)

Empresas aderentes	CNPJ
COOPERATIVA CENTRAL GAÚCHA LTDA	88.933.114/0001-35
COOPERATIVA DALIA ALIMENTOS LTDA - MATRIZ FRIGORÍFICO	89.305.239/0001-83
COOPERATIVA DOS SUINOCULTORES DO CAÍ SUPERIOR LTDA	91.360.420/0001-34
COOPERATIVA JURITI	84.093.137/0001-28
COOPERATIVA LANGUIRU LTDA	89.774.160/0001-00
COOPERATIVA LANGUIRU LTDA	89.774.160/0005-25
COOPERATIVA LANGUIRU LTDA	89.774.160/0013-35
COOPERATIVA LANGUIRU LTDA	89.774.160/0006-06
COOPERATIVA LANGUIRU LTDA	89.774.160/0026-50
COOPERATIVA LANGUIRU LTDA (BAIXADA)	89.774.160/0092-39
COOPERATIVA REG.DE CAFEICULT.EM GUAXUPE LTDA COOXUPE	20.770.566/0048-73
COOPERATIVA REGIONAL DE CAFEICULTORES EM GUAXUPÉ LTDA	20.770.566/0001-00
COOPERATIVA REGIONAL DE CAFEICULTORES EM GUAXUPÉ LTDA	20.770.566/0003-71
COOPERATIVA REGIONAL DE CAFEICULTORES EM GUAXUPÉ LTDA	20.770.566/0005-33
COOPERATIVA REGIONAL DE CAFEICULTORES EM GUAXUPÉ LTDA	20.770.566/0015-05
COOPERATIVA REGIONAL DE CAFEICULTORES EM GUAXUPÉ LTDA	20.770.566/0017-77
COOPERATIVA REGIONAL DE CAFEICULTORES EM GUAXUPÉ LTDA	20.770.566/0019-39
COOPERATIVA REGIONAL DE CAFEICULTORES EM GUAXUPÉ LTDA	20.770.566/0021-53
COOPERATIVA REGIONAL DE CAFEICULTORES EM GUAXUPÉ LTDA	20.770.566/0022-34
COOPERATIVA REGIONAL DE CAFEICULTORES EM GUAXUPÉ LTDA	20.770.566/0023-15
COOPERATIVA REGIONAL DE CAFEICULTORES EM GUAXUPÉ LTDA	20.770.566/0024-04
COOPERATIVA REGIONAL DE CAFEICULTORES EM GUAXUPÉ LTDA	20.770.566/0025-87
COOPERATIVA REGIONAL DE CAFEICULTORES EM GUAXUPÉ LTDA	20.770.566/0029-00
COOPERATIVA REGIONAL DE CAFEICULTORES EM GUAXUPÉ LTDA	20.770.566/0030-44
COOPERATIVA REGIONAL DE CAFEICULTORES EM GUAXUPÉ LTDA	20.770.566/0031-25
COOPERATIVA REGIONAL DE CAFEICULTORES EM GUAXUPÉ LTDA	20.770.566/0035-59
COOPERATIVA REGIONAL DE CAFEICULTORES EM GUAXUPÉ LTDA	20.770.566/0036-30
COOPERATIVA REGIONAL DE CAFEICULTORES EM GUAXUPÉ LTDA	20.770.566/0038-00
COOPERATIVA REGIONAL DE CAFEICULTORES EM GUAXUPÉ LTDA	20.770.566/0040-16
COOPERATIVA REGIONAL DE CAFEICULTORES EM GUAXUPÉ LTDA	20.770.566/0041-05
COOPERATIVA REGIONAL DE CAFEICULTORES EM GUAXUPÉ LTDA	20.770.566/0042-88
COOPERATIVA REGIONAL DE CAFEICULTORES EM GUAXUPÉ LTDA	20.770.566/0044-40
COOPERATIVA REGIONAL DE CAFEICULTORES EM GUAXUPÉ LTDA	20.770.566/0045-20
COOPERATIVA REGIONAL DE CAFEICULTORES EM GUAXUPÉ LTDA	20.770.566/0086-07
COOPERATIVA REGIONAL DE CAFEICULTORES EM GUAXUPÉ LTDA	20.770.566/0099-13
COOPERATIVA REGIONAL DE CAFEICULTORES EM GUAXUPÉ LTDA	20.770.566/0100-91
COOPERATIVA REGIONAL DE CAFEICULTORES EM GUAXUPÉ LTDA	20.770.566/0101-72
COOPERATIVA REGIONAL DE CAFEICULTORES EM GUAXUPÉ LTDA	20.770.566/0102-53
COOPERATIVA REGIONAL DE CAFEICULTORES EM GUAXUPÉ LTDA	20.770.566/0103-34
COOPERATIVA REGIONAL DE CAFEICULTORES EM GUAXUPÉ LTDA	20.770.566/0104-15
COOPERATIVA REGIONAL DE CAFEICULTORES EM GUAXUPÉ LTDA	20.770.566/0105-04
COOPERATIVA REGIONAL DE CAFEICULTORES EM GUAXUPÉ LTDA	20.770.566/0106-87
COOPERATIVA REGIONAL DE CAFEICULTORES EM GUAXUPÉ LTDA	20.770.566/0107-68
COOPERATIVA REGIONAL DE CAFEICULTORES EM GUAXUPÉ LTDA	20.770.566/0108-49

(continua)

(continuação)

Empresas aderentes	CNPJ
COOPERATIVA REGIONAL DE CAFEICULTORES EM GUAXUPÉ LTDA	20.770.566/0109-20
COOPERATIVA REGIONAL DE CAFEICULTORES EM GUAXUPÉ LTDA	20.770.566/0110-63
COOPERATIVA REGIONAL DE CAFEICULTORES EM GUAXUPÉ LTDA	20.770.566/0111-44
COOPERATIVA REGIONAL DE CAFEICULTORES EM GUAXUPÉ LTDA	20.770.566/0112-25
COOPERATIVA REGIONAL DE CAFEICULTORES EM GUAXUPÉ LTDA	20.770.566/0113-06
COOPERATIVA REGIONAL DE CAFEICULTORES EM GUAXUPÉ LTDA	20.770.566/0114-97
COOPERATIVA REGIONAL DE CAFEICULTORES EM GUAXUPÉ LTDA	20.770.566/0115-78
COOPERATIVA REGIONAL DE CAFEICULTORES EM GUAXUPÉ LTDA	20.770.566/0116-59
COOPERATIVA REGIONAL DE CAFEICULTORES EM GUAXUPÉ LTDA	20.770.566/0117-30
COOPERATIVA REGIONAL DE CAFEICULTORES EM GUAXUPÉ LTDA	20.770.566/0118-10
COOPERATIVA REGIONAL DE CAFEICULTORES EM GUAXUPÉ LTDA	20.770.566/0119-00
COOPERATIVA REGIONAL DE CAFEICULTORES EM GUAXUPÉ LTDA	20.770.566/0120-35
COOPERATIVA SANTA CLARA LTDA	88.587.357/0001-69
COOPERATIVA SANTA CLARA LTDA	88.587.357/0005-92
COOPERATIVA SANTA CLARA LTDA	88.587.357/0060-19
COOPERATIVA SANTA CLARA LTDA	88.587.357/0002-40
COOPERATIVA SANTA CLARA LTDA	88.587.357/0066-04
COOPERATIVA SANTA CLARA LTDA	88.587.357/0065-23
COOPERATIVA TRITICOLA CACAPAVANA LTDA	87.678.132/0001-55
COOPERATIVA TRITICOLA CACAPAVANA LTDA	87.678.132/0021-07
COOPERATIVA TRITICOLA SEPEENSE LTDA	97.225.346/0001-20
COOPERATIVA TRITICOLA SEPEENSE LTDA	97.225.346/0027-69
COOPERATIVA TRITICOLA SEPEENSE LTDA	97.225.346/0028-40
COOPERATIVA TRITICOLA SEPEENSE LTDA	97.225.346/0031-45
COOPERATIVA TRITICOLA SEPEENSE LTDA	97.225.346/0032-26
COOPERATIVA TRITICOLA SEPEENSE LTDA	97.225.346/0033-07
COOPERATIVA VINÍCOLA AURORA LTDA	87.547.188/0001-70
COOPERATIVA VINÍCOLA AURORA LTDA	87.547.188/0059-97
COOPERATIVA VINÍCOLA AURORA LTDA	87.547.188/0009-28
COOPERATIVA VINÍCOLA GARIBALDI LTDA	90.049.156/0001-50
COOPERATIVA VINÍCOLA GARIBALDI LTDA	90.049.156/0004-00
COOPERATIVA VINÍCOLA GARIBALDI LTDA	90.049.156/0015-55
COOPERATIVA VINÍCOLA GARIBALDI LTDA	90.049.156/0003-11
COOPERATIVA VINÍCOLA GARIBALDI LTDA (BAIXADA)	90.049.156/0016-36
COOPERJA	85.667.947/0002-94
COOPERJA	85.667.947/0004-56
COOPERJA	85.667.947/0008-80
COOPERJA	85.667.947/0010-02
COOPERJA	85.667.947/0011-85
COOPERJA	85.667.947/0012-66
COOPERJA	85.667.947/0016-90
COOPERJA	85.667.947/0020-76
COOPERJA	85.667.947/0021-57
COOPERJA	85.667.947/0022-38

(continua)

(continuação)

Empresas aderentes	CNPJ
COOPERJA - ESCRITORIO CENTRAL - ADMINISTRACAO	85.667.947/0015-09
COOPERJA - LOJA AGROPECUARIA	85.667.947/0013-47
COOPERJA CD INDUSTRIA BA	85.667.947/0024-08
COOPERJA CENTRO DE DISTRIBUICAO SUPERMERCADOS JM	85.667.947/0026-61
COOPERJA DEPARTAMENTO TECNICO JM	85.667.947/0033-90
COOPERJA HOTIFRUTI JM	85.667.947/0018-51
COOPERJA HOTIFRUTI POA	85.667.947/0036-33
COOPERJA IND. MA	85.667.947/0042-81
COOPERJA INDUSTRIA JM II	85.667.947/0030-48
COOPERJA INDUSTRIA MIA	85.667.947/0038-03
COOPERJA INDUSTRIA SAP	85.667.947/0007-07
COOPERJA LOJA AGROPECUARIA SID	85.667.947/0028-23
COOPERJA LOJA AGROPECUARIA T.A.	85.667.947/0025-80
COOPERJA LOJA BJ	85.667.947/0045-24
COOPERJA LOJA URU	85.667.947/0046-05
COOPERJA POSTO JM	85.667.947/0019-32
COOPERJA SUPERMERCADO	85.667.947/0005-37
COOPERJA SUPERMERCADO BG	85.667.947/0009-60
COOPERJA SUPERMERCADO JM	85.667.947/0003-75
COOPERJA SUPERMERCADO SRS	85.667.947/0014-28
COOPERJA SUPERMERCADO TC	85.667.947/0034-71
COOPERJA UBS JM	85.667.947/0006-18
COOPERJA UBS SAP	85.667.947/0032-00
COOPERJA UBS SAP	85.667.947/0037-14
COOPERVISION DO BRASIL LTDA	04.998.723/0001-82
COOXUPE	20.770.566/0002-90
COOXUPE	20.770.566/0004-52
COOXUPE	20.770.566/0006-14
COOXUPE	20.770.566/0007-03
COOXUPE	20.770.566/0008-86
COOXUPE	20.770.566/0011-81
COOXUPE	20.770.566/0012-62
COOXUPE	20.770.566/0013-43
COOXUPE	20.770.566/0014-24
COOXUPE	20.770.566/0016-96
COOXUPE	20.770.566/0018-58
COOXUPE	20.770.566/0020-72
COOXUPE	20.770.566/0026-68
COOXUPE	20.770.566/0027-49
COOXUPE	20.770.566/0032-06
COOXUPE	20.770.566/0033-97
COOXUPE	20.770.566/0034-78
COOXUPE	20.770.566/0037-10
COOXUPE	20.770.566/0043-69

(continua)

(continuação)

Empresas aderentes	CNPJ
COOXUPE	20.770.566/0046-01
COOXUPE	20.770.566/0047-92
COOXUPE	20.770.566/0049-54
COOXUPE	20.770.566/0050-98
COOXUPE	20.770.566/0051-79
COOXUPE	20.770.566/0052-50
COOXUPE	20.770.566/0053-30
COOXUPE	20.770.566/0054-11
COOXUPE	20.770.566/0055-00
COOXUPE	20.770.566/0056-83
COOXUPE	20.770.566/0057-64
COOXUPE	20.770.566/0058-45
COOXUPE	20.770.566/0059-26
COOXUPE	20.770.566/0060-60
COOXUPE	20.770.566/0061-40
COOXUPE	20.770.566/0062-21
COOXUPE	20.770.566/0063-02
COOXUPE	20.770.566/0064-93
COOXUPE	20.770.566/0065-74
COOXUPE	20.770.566/0066-55
COOXUPE	20.770.566/0067-36
COOXUPE	20.770.566/0068-17
COOXUPE	20.770.566/0069-06
COOXUPE	20.770.566/0070-31
COOXUPE	20.770.566/0071-12
COOXUPE	20.770.566/0072-01
COOXUPE	20.770.566/0073-84
COOXUPE	20.770.566/0074-65
COOXUPE	20.770.566/0075-46
COOXUPE	20.770.566/0076-27
COOXUPE	20.770.566/0077-08
COOXUPE	20.770.566/0078-99
COOXUPE	20.770.566/0079-70
COOXUPE	20.770.566/0080-03
COOXUPE	20.770.566/0081-94
COOXUPE	20.770.566/0082-75
COOXUPE	20.770.566/0083-56
COOXUPE	20.770.566/0084-37
COOXUPE	20.770.566/0085-18
COOXUPE	20.770.566/0087-80
COOXUPE	20.770.566/0088-60
COOXUPE	20.770.566/0089-41
COOXUPE	20.770.566/0090-85
COOXUPE	20.770.566/0091-66

(continua)

(continuação)

Empresas aderentes	CNPJ
COOXUPE	20.770.566/0092-47
COOXUPE	20.770.566/0093-28
COOXUPE	20.770.566/0094-09
COOXUPE	20.770.566/0095-90
COOXUPE	20.770.566/0096-70
COOXUPE	20.770.566/0097-51
COOXUPE	20.770.566/0098-32
COOXUPE POSTO AGROPECUARIO	20.770.566/0009-67
COPAG	04.664.637/0002-14
COPAG	04.664.637/0003-03
COPAG	04.664.637/0004-86
COPAG DA AMAZONIA S.A.	04.664.637/0001-33
COPAG DA AMAZONIA S.A.	04.664.637/0005-67
COPAPA	31.590.862/0002-26
COPAPA	31.590.862/0005-79
COPAPA	31.590.862/0006-50
COPAPA	31.590.862/0007-30
COPAPA	31.590.862/0009-00
COPAPA CIA PADUANA DE PAPEIS	31.590.862/0001-45
COPAPA CIA PADUANA DE PAPEIS	31.590.862/0003-07
COPAPA CIA PADUANA DE PAPEIS	31.590.862/0004-98
COPAPA CIA PADUANA DE PAPEIS	31.590.862/0008-11
COPARROZ - COOPERATIVA AGROINDUSTRIAL RIO PARDO	95.111.100/0001-00
COPARROZ - COOPERATIVA AGROINDUSTRIAL RIO PARDO	95.111.100/0002-82
COPEL COLCHOES	61.522.850/0032-40
COPEL COLCHOES	61.522.850/0045-65
COPEL COLCHOES	61.522.850/0048-08
COPEL COLCHOES	61.522.850/0049-99
COPEL COLCHOES	61.522.850/0050-22
COPEL COLCHOES	61.522.850/0051-03
COPEL COLCHOES	61.522.850/0052-94
COPEL COLCHOES	61.522.850/0054-56
COPEL COLCHOES	61.522.850/0060-02
COPEL COLCHOES / CLASSE A	61.522.850/0035-93
COPEL COLCHOES / CLASSE A	61.522.850/0109-64
COPEL COLCHOES / CLASSE A	61.522.850/0111-89
COPEL COLCHOES/CLASSE A	61.522.850/0001-44
COPEL COLCHOES/CLASSE A	61.522.850/0027-83
COPEL COLCHOES/CLASSE A	61.522.850/0028-64
COPEL COLCHOES/CLASSE A	61.522.850/0034-02
COPEL COLCHOES/CLASSE A	61.522.850/0037-55
COPEL COLCHOES/CLASSE A	61.522.850/0047-27
COPEL COLCHOES/CLASSE A	61.522.850/0098-77
COPEL COLCHOES/CLASSE A	61.522.850/0099-58

(continua)

(continuação)

Empresas aderentes	CNPJ
COPEL COLCHOES/CLASSE A	61.522.850/0100-26
COPEL COLCHOES/CLASSE A	61.522.850/0101-07
COPEL COLCHOES/CLASSE A	61.522.850/0102-98
COPEL COLCHOES/CLASSE A	61.522.850/0104-50
COPEL COLCHOES/CLASSE A	61.522.850/0105-30
COPEL COLCHOES/CLASSE A	61.522.850/0106-11
COPEL COLCHOES/CLASSE A	61.522.850/0107-00
COPELI COSM E PERFS LTDA	01.156.613/0001-85
COPPER INDUSTRIA E COMERCIO DE VERGALHOES LTDA	10.193.734/0001-98
COPPER INDUSTRIA E COMERCIO DE VERGALHOES LTDA	10.193.734/0002-79
COPRA INDUSTRIA, COMERCIO E SERVICOS LTDA EM RECUPERACAO JUDICIAL	46.037.297/0001-60
COR BRASIL INDUSTRIA E COMERCIO S.A. BELEZA NATURAL	02.546.009/0001-28
CORADINI ALIMENTOS LTDA	87.675.518/0002-94
CORADINI ALIMENTOS LTDA	87.675.518/0003-75
CORADINI ALIMENTOS LTDA	87.675.518/0004-56
CORADINI ALIMENTOS LTDA	87.675.518/0005-37
CORADINI ALIMENTOS LTDA	87.675.518/0006-18
CORADINI ALIMENTOS LTDA	87.675.518/0007-07
CORADINI ALIMENTOS LTDA	87.675.518/0008-80
CORADINI ALIMENTOS LTDA	87.675.518/0009-60
CORADINI ALIMENTOS LTDA	87.675.518/0011-85
CORADINI ALIMENTOS LTDA	87.675.518/0001-03
CORENSA INDUSTRIA E COMERCIO DE CONFECÇÕES LTDA	91.611.210/0003-33
CORRENTE	61.148.052/0010-95
CORRENTE	61.148.052/0024-90
CORRENTE	61.148.052/0025-71
CORRENTE	61.148.052/0026-52
CORRENTE	61.148.052/0028-14
CORTAG INDUSTRIA E COMERCIO LTDA	00.808.396/0001-06
CORY	51.665.073/0012-96
COSBRASIL IND COM COSM LTDA	04.258.845/0001-32
COSMED IND. DE COSMÉTICOS E MEDICAMENTOS S.A.	61.082.426/0002-07
COSMED INDUSTRIA DE COSMETICOS E MEDICAMENTOS S.A.	61.082.426/0010-17
COSMED INDUSTRIA DE COSMETICOS E MEDICAMENTOS S.A.	61.082.426/0001-26
COSMED INDUSTRIA DE COSMETICOS E MEDICAMENTOS S.A.	61.082.426/0004-79
COSMED INDUSTRIA DE COSMETICOS E MEDICAMENTOS S.A.	61.082.426/0011-06
COSMED INDUSTRIA DE COSMETICOS E MEDICAMENTOS S.A.	61.082.426/0012-89
COSMED INDUSTRIA DE COSMETICOS E MEDICAMENTOS S.A.	61.082.426/0013-60
COSMED INDUSTRIA DE COSMETICOS E MEDICAMENTOS S.A.	61.082.426/0014-40
COSMED INDUSTRIA DE COSMETICOS E MEDICAMENTOS S.A.	61.082.426/0016-02
COSMED INDUSTRIA DE COSMETICOS E MEDICAMENTOS S.A.	61.082.426/0018-74
COSMEFAR INDUSTRIA E COMERCIO DE PRODUTOS QUIMICOS LTDA	07.242.402/0001-41
COSMETICOS DO BRASIL INDUSTRIA COMERCIO E DISTRIBUIDORA LTDA	09.354.422/0001-30
COSMODERMA INDUSTRIA E COMÉRCIO LTDA	09.601.610/0001-15

(continua)

(continuação)

Empresas aderentes	CNPJ
COSMONEW INDUSTRIA E COMERCIO DE COSMETICOS LTDA	23.677.191/0001-26
COSMOVALE DISTRIBUIDORA LTDA	04.022.263/0001-52
COSTA MARINE IND. E COM. PROD. ALIMENTÍCIOS LTDA	08.369.458/0002-05
COSTA MARINE IND. E COM. PROD. ALIMENTÍCIOS LTDA	08.369.458/0004-77
COSTA MARINE IND. E COM. PROD. ALIMENTÍCIOS LTDA	08.369.458/0001-24
COSTA MARINE IND. E COM. PROD. ALIMENTÍCIOS LTDA	08.369.458/0005-58
COTIPLAS	48.725.956/0004-20
COTIPLAS FILIAL 1	48.725.956/0002-68
COTIPLAS FILIAL 2	48.725.956/0003-49
COTIPLAS INDUSTRIA E COMERCIO DE ARTEFATOS PLASTICOS LTDA	48.725.956/0001-87
COTRISEL	97.225.346/0002-00
COTRISEL	97.225.346/0003-91
COTRISEL	97.225.346/0004-72
COTRISEL	97.225.346/0005-53
COTRISEL	97.225.346/0006-34
COTRISEL	97.225.346/0007-15
COTRISEL	97.225.346/0008-04
COTRISEL	97.225.346/0009-87
COTRISEL	97.225.346/0010-10
COTRISEL	97.225.346/0011-00
COTRISEL	97.225.346/0012-82
COTRISEL	97.225.346/0013-63
COTRISEL	97.225.346/0014-44
COTRISEL	97.225.346/0015-25
COTRISEL	97.225.346/0016-06
COTRISEL	97.225.346/0017-97
COTRISEL	97.225.346/0018-78
COTRISEL	97.225.346/0019-59
COTRISEL	97.225.346/0020-92
COTRISEL	97.225.346/0021-73
COTRISEL	97.225.346/0022-54
COTRISEL	97.225.346/0023-35
COTRISEL	97.225.346/0024-16
COTRISEL	97.225.346/0025-05
COTRISEL	97.225.346/0026-88
COTRISEL	97.225.346/0029-20
COTRISEL	97.225.346/0030-64
COTRISUL	87.678.132/0002-36
COTRISUL	87.678.132/0003-17
COTRISUL	87.678.132/0004-06
COTRISUL	87.678.132/0005-89
COTRISUL	87.678.132/0006-60
COTRISUL	87.678.132/0007-40
COTRISUL	87.678.132/0008-21

(continua)

(continuação)

Empresas aderentes	CNPJ
COTRISUL	87.678.132/0009-02
COTRISUL	87.678.132/0011-27
COTRISUL	87.678.132/0012-08
COTRISUL	87.678.132/0013-99
COTRISUL	87.678.132/0014-70
COTRISUL	87.678.132/0015-50
COTRISUL	87.678.132/0016-31
COTRISUL	87.678.132/0017-12
COTRISUL	87.678.132/0022-80
COTRISUL - BOA VISTA	87.678.132/0018-01
COTRISUL BARRO VERMELHO	87.678.132/0019-84
COTRISUL CORDILHEIRA	87.678.132/0020-18
COTRISUPER 3	87.678.132/0010-46
COTY BRASIL COMÉRCIO LTDA	22.137.853/0001-02
COURMAYEUR DO BRASIL LTDA	88.999.230/0001-57
COZINHA AI PANIFICADORA EIRELI	26.052.003/0001-62
CP PLACAS ELETRONICAS LTDA	13.848.752/0001-59
CP PLACAS ELETRONICAS LTDA	13.848.752/0002-30
CP PLACAS ELETRONICAS LTDA	13.848.752/0003-10
CPK COMERCIO DE COSMETICOS E PERFUMES EIRELI	07.133.665/0001-12
CPK COMERCIO DE COSMETICOS E PERFUMES EIRELI	07.133.665/0002-01
CPK COMERCIO DE COSMETICOS E PERFUMES EIRELI	07.133.665/0003-84
CPK COMERCIO DE COSMETICOS E PERFUMES EIRELI	07.133.665/0004-65
CPK COMERCIO DE COSMETICOS E PERFUMES EIRELI	07.133.665/0005-46
CPK COMERCIO DE COSMETICOS E PERFUMES EIRELI	07.133.665/0006-27
CPT	87.870.952/0031-60
CPW BRASIL LTDA	01.446.396/0001-68
CRAC INDUSTRIAS ALIMENTICIAS LTDA	29.353.919/0001-40
CRAC INDUSTRIAS ALIMENTICIAS LTDA	29.353.919/0005-74
CRBS S.A.	56228356000131
CREAMY SKINCARE	32.306.307/0007-05
CREAMY SKINCARE	32.306.307/0010-00
CREAMY SKINCARE	32.306.307/0011-83
CREAMY SKINCARE	32.306.307/0012-64
CREAMY SKINCARE	32.306.307/0016-98
CREAMY SKINCARE	32.306.307/0017-79
CREAMY SKINCARE	32.306.307/0018-50
CREMER S.A.	82.641.325/0001-18
CRISA SIM PRODUTOS DE HIGIENE	05.975.111/0010-28
CRISA SIM PRODUTOS DE HIGIENE LTDA	05.975.111/0002-18
CRISA SIM PRODUTOS DE HIGIENE LTDA	05.975.111/0003-07
CRISA SIM PRODUTOS DE HIGIENE LTDA	05.975.111/0004-80
CRISA SIM PRODUTOS DE HIGIENE LTDA	05.975.111/0005-60
CRISA SIM PRODUTOS DE HIGIENE LTDA	05.975.111/0006-41

(continua)

(continuação)

Empresas aderentes	CNPJ
CRIA SIM PRODUTOS DE HIGIENE LTDA	05.975.111/0007-22
CRIA SIM PRODUTOS DE HIGIENE LTDA	05.975.111/0008-03
CRIA SIM PRODUTOS DE HIGIENE LTDA	05.975.111/0009-94
CRIA SIM PRODUTOS DE HIGIENE LTDA	05.975.111/0011-09
CRIA SIM PRODUTOS DE HIGIENE LTDA	05.975.111/0012-90
CRISIM PRODS DE HIGIÊNE LTDA	05.975.111/0001-37
CRISTAL INDUSTRIA QUIMICA LTDA	37.581.346/0001-30
CRISTIANE FRAGA MIRANDA EIRELI	03.859.393/0001-81
CRIVIALLI	01.125.487/0003-63
CRM - BAR E LANCHONETE LTDA	42.189.150/0001-35
CROSSX GESTAO E DISTRIBUICAO DE PRODUTOS LTDA	48.400.077/0001-85
CRS BRANDS INDÚSTRIA E COMÉRCIO LTDA	50.930.072/0001-06
CSB INDUSTRIA E COMERCIO LTDA	45.059.852/0001-92
CSM-COMPONENTES SISTEMAS E MAQUINAS PARA CONSTRUCAO LTD	76.840.537/0001-21
CSM-COMPONENTES SISTEMAS E MAQUINAS PARA CONSTRUCAO LTD	76.840.537/0002-02
CSM-COMPONENTES SISTEMAS E MAQUINAS PARA CONSTRUCAO LTD	76.840.537/0003-93
CSM-COMPONENTES SISTEMAS E MAQUINAS PARA CONSTRUCAO LTD	76.840.537/0004-74
CSM-COMPONENTES SISTEMAS E MAQUINAS PARA CONSTRUCAO LTD	76.840.537/0005-55
CSM-COMPONENTES SISTEMAS E MAQUINAS PARA CONSTRUCAO LTD	76.840.537/0006-36
CSM-COMPONENTES SISTEMAS E MAQUINAS PARA CONSTRUCAO LTD	76.840.537/0007-17
CUTELARIA DEPOSITO FECHADO BENTO	90.050.238/0011-96
CUTELARIA DEPOSITO FECHADO TRIANGULO	90.050.238/0010-05
CVI REFRIGERANTES S.A.	72.114.994/0001-88
D LAB DO BRASIL LTDA	44.388.543/0001-01
DACAR QUÍMICA DO BRASIL	78.949.013/0001-07
DADS BREJA	32.293.794/0002-04
DAFF INDUSTRIAL EIRELI	21.868.692/0001-64
DAFITI GROUP	11.200.418/0004-01
DAFITI GROUP	11.200.418/0005-92
DAFITI GROUP	11.200.418/0006-73
DAFITI GROUP	11.200.418/0007-54
DAFITI GROUP	11.200.418/0010-50
DAGIA IMPORTACAO EIRELI	24.406.541/0001-82
DAGOFIX INDUSTRIA E COMERCIO DE REBITES LTDA	02.835.582/0001-51
DAHUER LABORATORIO LTDA	82.914.334/0001-35
DAIANE VIDAL 07842227977	45.178.885/0001-51
DAIRY PARTNERS AMERICAS BRASIL LTDA	05.300.331/0001-60
DAIRY PARTNERS AMERICAS BRASIL LTDA	05.300.331/0002-41
DAKOTA	07.414.643/0002-01
DAKOTA CALCADOS S.A.	07.414.643/0001-20
DAKOTA NORDESTE S.A.	00.465.813/0001-57
DAKOTA NORDESTE S.A.	00.465.813/0002-38
DAKOTA NORDESTE S.A.	00.465.813/0003-19
DAKOTA NORDESTE S.A.	00.465.813/0004-08

(continua)

(continuação)

Empresas aderentes	CNPJ
DAKOTA NORDESTE S.A.	00.465.813/0005-80
DAKOTA NORDESTE S.A.	00.465.813/0006-61
DALIE CHEMISTRY IND DE COSMÉTICOS LTDA	03.094.191/0001-96
DAMAPEL INDÚSTRIA COMÉRCIO E DISTRIBUIÇÃO DE PAPÉIS LTDA	02.969.683/0001-15
DAMARFE	74.509.902/0002-75
DAMARFE PRODUTOS QUIMICOS LTDA	74.509.902/0001-94
DAMIANI & CIA LTDA	33.775.545/0001-29
DAN VIGOR INDUSTRIA E COMERCIO DE LATICINIOS LTDA	55.566.871/0006-73
DAN VIGOR INDUSTRIA E COMERCIO DE LATICINIOS LTDA	55.566.871/0001-69
DAN VIGOR INDUSTRIA E COMERCIO DE LATICINIOS LTDA	55.566.871/0004-01
DAN VIGOR INDUSTRIA E COMERCIO DE LATICINIOS LTDA	55.566.871/0007-54
DAN VIGOR INDUSTRIA E COMERCIO DE LATICINIOS LTDA	55.566.871/0008-35
DAN VIGOR INDUSTRIA E COMERCIO DE LATICINIOS LTDA	55.566.871/0009-16
DAN VIGOR INDUSTRIA E COMERCIO DE LATICINIOS LTDA	55.566.871/0010-50
DAN VIGOR INDUSTRIA E COMERCIO DE LATICINIOS LTDA	55.566.871/0011-30
DAN VIGOR INDUSTRIA E COMERCIO DE LATICINIOS LTDA	55.566.871/0012-11
DAN VIGOR INDUSTRIA E COMERCIO DE LATICINIOS LTDA	55.566.871/0013-00
DAN VIGOR INDUSTRIA E COMERCIO DE LATICINIOS LTDA	55.566.871/0014-83
DAN VIGOR INDUSTRIA E COMERCIO DE LATICINIOS LTDA	55.566.871/0015-64
DAN VIGOR INDUSTRIA E COMERCIO DE LATICINIOS LTDA	55.566.871/0016-45
DAN VIGOR INDUSTRIA E COMERCIO DE LATICINIOS LTDA	55.566.871/0017-26
DAN VIGOR INDUSTRIA E COMERCIO DE LATICINIOS LTDA	55.566.871/0018-07
DAN VIGOR INDUSTRIA E COMERCIO DE LATICINIOS LTDA	55.566.871/0019-98
DAN VIGOR INDUSTRIA E COMERCIO DE LATICINIOS LTDA	55.566.871/0021-02
DAN VIGOR INDUSTRIA E COMERCIO DE LATICINIOS LTDA	55.566.871/0022-93
DAN VIGOR INDÚSTRIA E COMÉRCIO DE LATICÍNIOS LTDA	55.566.871/0005-92
DAN VIGOR INDÚSTRIA E COMÉRCIO DE LATICÍNIOS LTDA (BAIXADA)	55.566.871/0023-74
DANA INDUSTRIAS LTDA	00.253.137/0022-82
DANCOR	33.561.853/0002-32
DANCOR S.A. INDUSTRIA MECANICA	33.561.853/0001-51
DANCOR S.A. INDUSTRIA MECANICA	33.561.853/0003-13
DANCOR S.A. INDUSTRIA MECANICA	33.561.853/0005-85
DANFLER INDÚSTRIA E COMÉRCIO DE COSMÉTICOS LTDA EPP	00.295.578/0001-12
DANFOSS POWER SOLUTIONS INDUSTRIA E COMERCIO ELETROHIDRAULICA LTDA	04.529.320/0003-56
DANFOSS POWER SOLUTIONS INDUSTRIA E COMERCIO ELETROHIDRAULICA LTDA	04.529.320/0001-94
DANFOSS POWER SOLUTIONS INDUSTRIA E COMERCIO ELETROHIDRAULICA LTDA	04.529.320/0002-75
DANIELA GARBIATTI GOES LUIZ 29485227817	24.819.040/0001-28
DANIELE FERNANDES DA SILVA EIRELI	17.788.186/0001-98
DANONE LTDA	23.643.315/0030-97
DANONE LTDA	23.643.315/0115-10
DANONE LTDA	23.643.315/0142-93
DANONE LTDA	23.643.315/0001-52
DANREAL INDUSTRIA E COMERCIO LTDA	55.010.318/0001-45
DANTAS NORDESTE COMERCIO DE COSMETICOS EIRELI	24.286.292/0001-39

(continua)

(continuação)

Empresas aderentes	CNPJ
DANTAS NORDESTE COMERCIO DE COSMETICOS EIRELI	24.286.292/0002-10
DANTECOLOR TINTAS EIRELI	71.800.668/0001-61
DANURI IMPORTACAO E EXPORTACAO LTDA	11.771.754/0001-61
DAOMING (BRASIL) INVESTIMENTOS, COMERCIO IMPORTACAO E EXPORTACAO LIMITADA	27.996.657/0001-07
DAOMING BRASIL TECIDOS E FILMES REFLETIVOS LTDA	14.089.982/0001-44
DARTH INDUSTRIA DE COSMETICOS LTDA	08.104.773/0001-20
DARVORE	39.420.753/0002-72
DARVORE COSMETICOS DA AMAZONIA LTDA	39.420.753/0001-91
DATEN TECNOLOGIA LTDA	04.602.789/0001-01
DATWYLER DO BRASIL LTDA	96.735.162/0001-47
DATWYLER DO BRASIL LTDA	96.735.162/0002-28
DATWYLER DO BRASIL LTDA	96.735.162/0003-09
DATWYLER DO BRASIL LTDA	96.735.162/0004-90
D'BELEZA DISTRIBUIDORA DE COSMETICOS LTDA	32.364.730/0001-68
DBR	14.317.819/0001-91
DDP INDUSTRIA E COMERCIO LTDA	08.267.165/0001-36
DE HEUS	02.513.991/0008-08
DE HEUS IND. E COM. DE NUTRICAO ANIMAL LTDA	02.513.991/0006-46
DE HEUS INDUSTRIA E COMERCIO DE NUTRICAO ANIMAL LTDA	02.513.991/0001-31
DE HEUS INDUSTRIA E COMERCIO DE NUTRICAO ANIMAL LTDA	02.513.991/0002-12
DE HEUS INDUSTRIA E COMERCIO DE NUTRICAO ANIMAL LTDA	02.513.991/0003-01
DE HEUS INDUSTRIA E COMERCIO DE NUTRICAO ANIMAL LTDA	02.513.991/0004-84
DE HEUS INDUSTRIA E COMERCIO DE NUTRICAO ANIMAL LTDA	02.513.991/0005-65
DE HEUS INDUSTRIA E COMERCIO DE NUTRICAO ANIMAL LTDA	02.513.991/0007-27
DE HEUS INDUSTRIA E COMERCIO DE NUTRICAO ANIMAL LTDA	02.513.991/0009-99
DE HEUS INDUSTRIA E COMERCIO DE NUTRICAO ANIMAL LTDA	02.513.991/0010-22
DE MARCHI IND E COM DE FRUTAS LT	52.884.061/0001-62
DE PLANTAS INDUSTRIA E COMERCIO DE ALIMENTOS LTDA	37.351.296/0001-03
DE SÍRIUS COSMÉTICOS EIRELI	02.859.331/0001-07
DECANTER VINHOS FINOS LTDA	01.367.632/0003-12
DECANTER VINHOS FINOS LTDA	01.367.632/0001-50
DECANTER VINHOS FINOS LTDA E FILIAIS	01.367.632/0011-22
DECANTER VINHOS FINOS LTDA E FILIAIS	01.367.632/0012-03
DECANTER VINHOS FINOS LTDA E FILIAIS	01.367.632/0008-27
DECANTER VINHOS FINOS LTDA E FILIAIS	01.367.632/0007-46
DECANTER VINHOS FINOS LTDA E FILIAIS	01.367.632/0010-41
DECANTER VINHOS FINOS LTDA E FILIAIS	01.367.632/0009-08
DECARMONT PROFISSIONAL EIRELI	05.571.571/0001-08
DECHRA BRASIL PRODUTOS VETERINARIOS LTDA	79.578.266/0001-76
DECHRA BRASIL PRODUTOS VETERINARIOS LTDA	79.578.266/0010-67
DECHRA BRASIL PRODUTOS VETERINARIOS LTDA	79.578.266/0012-29
DEEP PETS DERMO COSMETICOS E ACESSORIOS LTDA	45.085.729/0001-46
DELAVAL LTDA	00.772.139/0009-00
DELFIN COMERCIO E INDUSTRIA LTDA	57.010.480/0004-31

(continua)

(continuação)

Empresas aderentes	CNPJ
DELIRIO TIJUCA S.A.	33.100.199/0001-89
DELISKY COMERCIO DE ALIMENTOS LTDA	08.484.209/0001-80
DELL DELL COMPUTADORES DO BRASIL LTDA	72.381.189/0001-10
DELL DELL COMPUTADORES DO BRASIL LTDA	72.381.189/0006-25
DELL DELL COMPUTADORES DO BRASIL LTDA	72.381.189/0010-01
DELLY KOSMETIC INDÚSTRIA E COMÉRCIO LTDA	01.567.613/0001-78
DELO INDUSTRIA E COMERCIO LTDA	01.856.241/0001-08
DELO INDUSTRIA E COMERCIO LTDA	01.856.241/0002-80
DELO INDUSTRIA E COMERCIO LTDA	01.856.241/0003-61
DELO INDUSTRIA E COMERCIO LTDA	01.856.241/0004-42
DELO INDUSTRIA E COMERCIO LTDA	01.856.241/0005-23
DELTA MORENO PORCELANA	02.508.145/0004-76
DEMOBILE	75.069.849/0006-25
DEMOBILE	75.069.849/0007-06
DEMOBILE - INDUSTRIA DE MOVEIS LTDA	75.069.849/0001-10
DEMOBILE - INDUSTRIA DE MOVEIS LTDA	75.069.849/0002-00
DEMOBILE - INDUSTRIA DE MOVEIS LTDA	75.069.849/0003-82
DEMOBILE - INDUSTRIA DE MOVEIS LTDA	75.069.849/0004-63
DEMOBILE - INDUSTRIA DE MOVEIS LTDA	75.069.849/0005-44
DEMOBILE - INDUSTRIA DE MOVEIS LTDA	75.069.849/0008-97
DEMOCRATA	52.241.635/0011-56
DEMOCRATA	52.241.635/0015-80
DEMOCRATA CALCADOS	52.241.635/0002-65
DEMOCRATA CALCADOS	52.241.635/0014-07
DEMOCRATA CALCADOS	52.241.635/0016-60
DEMOCRATA CALCADOS	52.241.635/0017-41
DEMOCRATA CALCADOS	52.241.635/0025-51
DEMOCRATA CALCADOS	52.241.635/0026-32
DEMOCRATA CALCADOS	52.241.635/0028-02
DEMOCRATA CALCADOS ARTEFATOS DE COURO LTDA	52.241.635/0008-50
DEMOCRATA CALCADOS E ARTEF DE COURO LTDA	52.241.635/0001-84
DEMOCRATA CALCADOS E ARTEF DE COURO LTDA	52.241.635/0003-46
DEMOCRATA CALCADOS E ARTEF DE COURO LTDA	52.241.635/0004-27
DEMOCRATA CALCADOS E ARTEF DE COURO LTDA	52.241.635/0006-99
DEMOCRATA CALCADOS E ARTEF DE COURO LTDA	52.241.635/0007-70
DEMOCRATA CALCADOS E ARTEF DE COURO LTDA	52.241.635/0010-75
DEMOCRATA CALCADOS E ARTEF DE COURO LTDA	52.241.635/0012-37
DEMOCRATA CALCADOS E ARTEF DE COURO LTDA	52.241.635/0013-18
DEMOCRATA CALCADOS NORDESTE	52.241.635/0019-03
DEMOCRATA CALCADOS NORDESTE	52.241.635/0020-47
DEMOCRATA CALCADOS NORDESTE	52.241.635/0021-28
DEMOCRATA CALCADOS RIOSUL	52.241.635/0029-85
DEMOCRATA CALCADOS SUL	52.241.635/0018-22
DEMOCRATA COMPONENTES	52.241.635/0027-13

(continua)

(continuação)

Empresas aderentes	CNPJ
DEMOCRATA SOLAS/PALMILHAS	52.241.635/0024-70
DENIZE MARIA CALIXTO NASCIMENTO NATIVA SABOARIA E ECOCOSMETICA	25.325.948/0001-48
DENTAL MORELLI LTDA	65.441.255/0001-35
DENTSCARE LTDA	05.106.945/0001-06
DEPOSITO BAW	16.590.234/0130-73
DEPOSITO FECHADO	04.337.168/0024-34
DEPOSITO FECHADO	87.675.518/0010-02
DEPOSITO FECHADO MOGI MIRIM	60.860.681/0015-95
DEPOSITO JANDIRA	78.269.545/0020-58
DEPOSITO VISUAL MERCHANDISING RESERVA	16.590.234/0146-30
DERMACAP INDUSTRIA E COMERCIO DE COSMETICOS LTDA	10.482.965/0001-11
DERMAGE	31.575.186/0027-70
DERMAGE	31.575.186/0028-50
DERMAPELE	01.418.867/0002-05
DERMAPELLE	01.418.867/0003-96
DERMAPELLE	01.418.867/0004-77
DERMAPELLE	01.418.867/0005-58
DERMAPELLE FARMACIA DE MANIPULACAO LTDA	01.418.867/0001-24
DERMAPELLE FARMACIA DE MANIPULACAO LTDA	01.418.867/0006-39
DERMAPELLE FARMACIA DE MANIPULACAO LTDA	01.418.867/0007-10
DERMAPELLE FARMACIA DE MANIPULACAO LTDA	01.418.867/0008-09
DERMAPELLE FARMACIA DE MANIPULACAO LTDA	01.418.867/0009-81
DERMOSENSE INDUSTRIA E COMERCIO DE COSMETICOS LTDA	80.323.710/0001-91
DES - FAR LABORATORIOS LTDA	52.468.279/0001-36
DESINCHA	27.558.408/0002-10
DESINCHA	27.558.408/0004-82
DESINCHA COMERCIO DE PRODUTOS NATURAIS LTDA	27.558.408/0001-30
DESINCHA COMERCIO DE PRODUTOS NATURAIS LTDA	27.558.408/0003-00
DESINCHA COMERCIO DE PRODUTOS NATURAIS LTDA	27.558.408/0005-63
DESINCHA COMERCIO DE PRODUTOS NATURAIS LTDA	27.558.408/0006-44
DESINCHA COMERCIO DE PRODUTOS NATURAIS LTDA	27.558.408/0007-25
DESINCHA COMERCIO DE PRODUTOS NATURAIS LTDA	27.558.408/0008-06
DESINCHA COMERCIO DE PRODUTOS NATURAIS LTDA	27.558.408/0009-97
DESTILARIA BAURU EIRELI	11.143.171/0001-96
DESTILARIA ENGENHO DA ABADIA LTDA	19.526.319/0001-83
DESTILARIA SANTA CAPELA LTDA	36.056.360/0001-52
DETYLINE PRODUTOS E SISTEMAS PARA LIMPEZA LTDA	00.987.668/0001-74
DETYLINE PRODUTOS E SISTEMAS PARA LIMPEZA LTDA	00.987.668/0005-06
DEVINTEX COSMÉTICOS LTDA	01.773.518/0001-20
DEXCAR - INDUSTRIA E COMERCIO LTDA	04.843.255/0001-77
DEXCAR - INDUSTRIA E COMERCIO LTDA	04.843.255/0002-58
DEXCO REVESTIMENTOS CERAMICOS S.A.	86.530.318/0001-08
DEXCO S.A.	97.837.181/0001-47
DF&M ALIMENTOS LTDA	25.266.025/0002-43

(continua)

(continuação)

Empresas aderentes	CNPJ
DI FIORENA INDUSTRIA COSMETICA LTDA	06.218.670/0001-65
DI FIORENA INDUSTRIA COSMETICA LTDA	06.218.670/0002-46
DI VENETO ALIMENTOS LTDA	05.018.836/0001-37
DIAGEO BRASIL LTDA	62.166.848/0011-14
DIAGEO BRASIL LTDA	62.166.848/0007-38
DIAGEO BRASIL LTDA	62.166.848/0001-42
DIAGEO BRASIL LTDA	62.166.848/0005-76
DIAGEO BRASIL LTDA	62.166.848/0012-03
DIAGEO BRASIL LTDA	62.166.848/0003-04
DIAGEO BRASIL LTDA	62.166.848/0010-33
DIAMANTE SOLUCOES PARA HIGIENIZACAO E LIMPEZA LTDA	47.227.902/0001-29
DICE	39.531.142/0002-00
DICE CONFECÇOES LTDA	39.531.142/0001-10
DICOMP DISTRIBUIDORA DE ELETRONICOS LTDA	02.457.533/0001-22
DICOMP DISTRIBUIDORA DE ELETRONICOS LTDA	02.457.533/0002-03
DICOMP DISTRIBUIDORA DE ELETRONICOS LTDA	02.457.533/0003-94
DICOMP DISTRIBUIDORA DE ELETRONICOS LTDA	02.457.533/0004-75
DIELAT IND. COM. DE LATÍCIÑIOS LTDA	24.418.900/0001-11
DIGITOP INDUSTRIA DE PRODUTOS OPTICOS LTDA	20.276.923/0001-88
DILUTE-COMERCIO DE BEBIDAS LTDA	30.748.971/0001-85
DINAMICA PRODUTOS VETERINARIOS EIRELI	11.731.530/0001-26
DIP FRANGOS S.A.	21.819.182/0002-88
DIRETA INDÚSTRIA DE SANEANTES LTDA	13.026.462/0001-20
DIRETO DA BARRICA COMERCIO DE BEBIDAS LTDA	50.471.559/0002-59
DISMAT INDÚSTRIA DE BRINQUEDOS LTDA	90.987.595/0001-03
DISTILLERIE STOCK DO BRASIL LTDA	60.606.449/0001-20
DISTRIBUIDORA C D M L T D A	03.325.785/0001-60
DISTRIBUIDORA DE CALCADOS E ARTIGOS ESPORTIVOS CRUZEIRO DO SUL LTDA	12.760.928/0001-53
DISTRIBUIDORA DE COSMETICOS NATURAIS PRIMOLAH LTDA	07.630.664/0001-83
DISTRIBUIDORA DE MEDICAMENTOS FARMALOGISTICA LTDA	04.736.267/0001-00
DISTRIBUIDORA DE MOVEIS IPANEMA LTDA	09.451.214/0001-59
DISTRIBUIDORA DE MOVEIS IPANEMA LTDA	09.451.214/0058-94
DISTRIBUIDORA MEMPHIS LTDA	04.781.843/0001-23
DISTRIBUIDORA VITORIA	27.421.262/0011-58
DISTRIBUIDORA VITORIA	27.421.262/0012-39
DIVERSEY BRASIL INDUSTRIA QUIMICA LTDA	03.049.181/0001-39
DIVERSEY BRASIL INDUSTRIA QUIMICA LTDA	03.049.181/0004-81
DIVERSEY BRASIL INDUSTRIA QUIMICA LTDA	03.049.181/0005-62
DIVERSEY BRASIL INDUSTRIA QUIMICA LTDA	03.049.181/0006-43
DIVERSEY BRASIL INDUSTRIA QUIMICA LTDA	03.049.181/0007-24
DIVERSEY BRASIL INDUSTRIA QUIMICA LTDA	03.049.181/0008-05
DIVERSEY BRASIL INDUSTRIA QUIMICA LTDA	03.049.181/0009-96
DIVERSEY BRASIL INDUSTRIA QUIMICA LTDA	03.049.181/0010-20
DIVERSEY BRASIL INDUSTRIA QUIMICA LTDA	03.049.181/0011-00

(continua)

(continuação)

Empresas aderentes	CNPJ
DIVERSEY BRASIL INDUSTRIA QUIMICA LTDA	03.049.181/0012-91
DIVERSEYLEVER	03.049.181/0002-10
DIVERSEYLEVER	03.049.181/0003-09
DIVINA DISTRIBUIDORA DE VITAMINAS NATURAIS SUNDOWN REXALL DO BRASIL LTDA	69.970.143/0001-22
DIVINA DISTRIBUIDORA DE VITAMINAS NATURAIS SUNDOWN REXALL DO BRASIL LTDA	69.970.143/0002-03
DIVINA DISTRIBUIDORA DE VITAMINAS NATURAIS SUNDOWN REXALL DO BRASIL LTDA	69.970.143/0003-94
DIVINA DISTRIBUIDORA DE VITAMINAS NATURAIS SUNDOWN REXALL DO BRASIL LTDA	69.970.143/0004-75
DIVINE CHOCOLATES FINOS	09.639.440/0002-49
DIVINE CHOCOLATES FINOS	09.639.440/0003-20
DIVISAO EMISSIONS TECHNOLOGIES	56.669.187/0019-02
DIVISAO NS ARMAZEM	83.951.236/0006-45
DIVISAO NS INDUSTRIAL	83.951.236/0005-64
DIZA COMERCIAL E IMPORTADORA LTDA	59.207.241/0001-59
DIZA IMPORTADORA	59.207.241/0002-30
DJ DORMITÓRIOS INDÚSTRIA E COMÉRCIO DE MÓVEIS LTDA	81.739.633/0001-18
DJ INDÚSTRIA E COMÉRCIO DE MÓVEIS LTDA	85.074.623/0002-42
DL; XIAOMI DL COMERCIO E INDUSTRIA DE PRODUTOS ELETRONICOS LTDA	06.940.544/0001-10
DM IMPRESSOES	14.089.982/0002-25
D'MARCHE INDUSTRIA DE COSMETICOS LTDA - EPP	03.962.890/0001-00
DMG PRODUTOS ALIMENTICIOS LTDA	07.790.200/0001-34
DMG PRODUTOS ALIMENTICIOS LTDA	07.790.200/0002-15
DNN COMERCIO DE PERFUMES E COSMETICOS EIRELI	25.319.661/0001-05
DNN COMERCIO DE PERFUMES E COSMETICOS EIRELI	25.319.661/0002-96
DNN COMERCIO DE PERFUMES E COSMETICOS EIRELI	25.319.661/0003-77
DNN COMERCIO DE PERFUMES E COSMETICOS EIRELI	25.319.661/0004-58
DNN COMERCIO DE PERFUMES E COSMETICOS EIRELI	25.319.661/0005-39
DNN COMERCIO DE PERFUMES E COSMETICOS EIRELI	25.319.661/0006-10
DNN COMERCIO DE PERFUMES E COSMETICOS EIRELI	25.319.661/0007-09
DNN COMERCIO DE PERFUMES E COSMETICOS EIRELI	25.319.661/0008-81
DOARBELLEZA PRODUTOS DE BELEZA- FILIAL	04.850.445/0002-00
DOCEFRUTA INDUSTRIA E COMERCIO DE PRODUTOS ALIMENTICIOS LTDA	05.321.078/0001-21
DOCERIA SCHMIDT LTDA	02.430.051/0001-89
DOCES SANTA FE	61.175.303/0004-82
DOCES SANTA FE	61.175.303/0005-63
DOCILE ALIMENTOS LTDA	94.261.534/0001-15
DOCILE NORDESTE INDÚSTRIA E COMÉRCIO DE PRODUTOS ALIMENTÍCIOS LTDA	12.020.480/0001-31
DOCOL METAIS SANITÁRIOS LTDA	75.339.051/0001-41
DOGCHONI INDUSTRIA E COMERCIO DE RACAO LTDA	18.796.335/0001-23
DOHLERAMERICA LATINA LTDA	01.919.410/0001-01
DOHLERAMERICA LATINA LTDA	01.919.410/0002-84
DOHLERAMERICA LATINA LTDA	01.919.410/0004-46
DOHLER JARINU	01.919.410/0003-65
DOHLER S.A.	84.683.408/0001-03
DOK CALCADOS DO SERGIPE LTDA	94.806.957/0001-73

(continua)

(continuação)

Empresas aderentes	CNPJ
DOMENE CYMBALS LTDA	36.601.547/0001-90
DOMINGOS COSTA INDUSTRIAS ALIMENTICIAS S.A.	17.159.518/0006-80
DOMINGOS COSTA INDUSTRIAS ALIMENTICIAS S.A.	17.159.518/0001-75
DOMINGOS COSTA INDUSTRIAS ALIMENTICIAS S.A.	17.159.518/0002-56
DOMINGOS COSTA INDUSTRIAS ALIMENTICIAS S.A.	17.159.518/0003-37
DOMINGOS COSTA INDUSTRIAS ALIMENTICIAS S.A.	17.159.518/0004-18
DOMINGOS COSTA INDUSTRIAS ALIMENTICIAS S.A.	17.159.518/0005-07
DOMINGOS COSTA INDUSTRIAS ALIMENTICIAS S.A.	17.159.518/0007-60
DOMINGOS COSTA INDUSTRIAS ALIMENTICIAS S.A.	17.159.518/0010-66
DOMINGOS COSTA INDUSTRIAS ALIMENTICIAS S.A.	17.159.518/0011-47
DOMINGOS COSTA INDUSTRIAS ALIMENTICIAS S.A.	17.159.518/0013-09
DOMINGOS COSTA INDUSTRIAS ALIMENTICIAS S.A.	17.159.518/0016-51
DOMNO DO BRASIL INDUSTRIA E COMERCIO DE BEBIDAS LTDA	09.276.690/0001-80
DOMPEL INDUSTRIA PLASTICA E METALURGICA LTDA	87.203.121/0001-19
DOMPEL INDUSTRIA PLASTICA E METALURGICA LTDA	87.203.121/0002-08
DOMPEL INDUSTRIA PLASTICA E METALURGICA LTDA	87.203.121/0004-61
DOMPEL INDUSTRIA PLASTICA E METALURGICA LTDA	87.203.121/0005-42
DOMPEL INDUSTRIA PLASTICA E METALURGICA LTDA	87.203.121/0006-23
DOMPEL INDUSTRIA PLASTICA E METALURGICA LTDA	87.203.121/0003-80
DON GIOVANNI INDÚSTRIA E COMÉRCIO DE BEBIDAS LTDA	21.082.464/0001-64
DONA ALDA INDUSTRIA DE ALIMENTOS LTDA	16.977.573/0001-00
DONIZETE LOURENCO DE REZENDE - ME	03.693.788/0001-57
DORI ALIMENTOS S.A.	52.123.916/0002-13
DORI ALIMENTOS S.A.	52.123.916/0010-23
DORI ALIMENTOS S.A.	52.123.916/0001-32
DOTERRA COSMETICOS DO BRASIL LTDA	22.092.327/0003-35
DOTERRA DO BRASIL LTDA	22.092.327/0002-54
DOTERRA DO BRASIL LTDA	22.092.327/0004-16
DOTERRA DO BRASIL LTDA	22.092.327/0005-05
DOTERRA DO BRASIL LTDA	22.092.327/0006-88
DOTERRA DO BRASIL LTDA	22.092.327/0007-69
DOTERRA DO BRASIL LTDA	22.092.327/0008-40
DOTERRA DO BRASIL LTDA	22.092.327/0009-20
DOTERRA DO BRASIL LTDA	22.092.327/0010-64
DOTERRA DO BRASIL LTDA	22.092.327/0011-45
DOTERRA DO BRASIL LTDA	22.092.327/0012-26
DOTERRA DO BRASIL LTDA	22.092.327/0001-73
DOVAC INDÚSTRIA E COMÉRCIO LTDA	46.928.552/0001-65
DR INDUSTRIA E COMERCIO, IMPORTACAO E EXPORTACAO DE ALIMENTOS LTDA	12.925.088/0001-31
DR. OETKER BRASIL LTDA	61.193.496/0001-51
DR. OETKER BRASIL LTDA	61.193.496/0017-19
DR. STANLEY NUTRICAÇÃO E BEM ESTAR LTDA	19.811.885/0001-37
DRAGÃO QUÍMICA INDÚSTRIA E COMERCIO EPP	48.707.913/0001-79
DRIVE A INFORMATICA	00.677.870/0005-23

(continua)

(continuação)

Empresas aderentes	CNPJ
DRIVE A INFORMATICA LTDA	00.677.870/0001-08
DRIVE A INFORMATICA LTDA	00.677.870/0002-80
DRIVE A INFORMATICA LTDA	00.677.870/0003-61
DRIVE A INFORMATICA LTDA	00.677.870/0004-42
DRIVE AFONSO VERGUEIRO	13.574.594/0561-40
DRIVE ARACAJU	13.574.594/0578-99
DRIVE AV. BIAS FORTES	13.574.594/0759-51
DRIVE DUQUE DE CAXIAS - AV. BRIGADEIRO	13.574.594/0713-79
DRIVE INTENDENTE MAGALHAES	13.574.594/0894-05
DRIVE SAO PAULO - AV. VICENTE RAO	13.574.594/0708-01
DRYLOCK TECHNOLOGIES BRASIL LTDA	46.365.045/0001-60
DRYLOCK TECHNOLOGIES BRASIL LTDA	46.365.045/0002-41
DRYLOCK TECHNOLOGIES BRASIL LTDA	46.365.045/0003-22
DRYLOCK TECHNOLOGIES BRASIL LTDA	46.365.045/0004-03
DRYLOCK TECHNOLOGIES BRASIL LTDA	46.365.045/0005-94
DRYLOCK TECHNOLOGIES BRASIL LTDA	46.365.045/0006-75
DRYLOCK TECHNOLOGIES BRASIL LTDA	46.365.045/0007-56
DRYLOCK TECHNOLOGIES BRASIL LTDA	46.365.045/0008-37
DRYLOCK TECHNOLOGIES BRASIL LTDA	46.365.045/0009-18
DRYLOCK TECHNOLOGIES BRASIL LTDA	46.365.045/0010-51
DRYLOCK TECHNOLOGIES BRASIL LTDA	46.365.045/0011-32
DRYWASH	00.990.496/0003-50
DRYWASH	00.990.496/0004-30
DRYWASH	00.990.496/0005-11
DRYWASH	00.990.496/0006-00
DRYWASH	00.990.496/0007-83
DRYWASH - JARDIM SUL	00.990.496/0002-79
DTE INDUSTRIA E COMERCIO DE BEBIDAS LTDA	19.827.364/0001-78
DU PORTO INDUSTRIA ALIMENTICIA LTDA	72.845.068/0001-82
DUAS RODAS	84.430.149/0001-09
DUAS RODAS	84.430.149/0002-81
DUAS RODAS	84.430.149/0003-62
DUAS RODAS	84.430.149/0004-43
DUAS RODAS	84.430.149/0005-24
DUAS RODAS	84.430.149/0006-05
DUAS RODAS	84.430.149/0008-77
DUAS RODAS CAMPINAS	84.430.149/0007-96
DUBAR INDUSTRIA E COMERCIO DE BEBIDAS LTDA	61.576.849/0002-83
DUBAR INDÚSTRIA E COMÉRCIO DE BEBIDAS LTDA	61.576.849/0001-00
DUDA DAMEWER INDUSTRIA DE ARTEFATOS PARA CONSTRUCAO CIVIL LTDA	07.049.980/0001-66
DUDALINA	49.669.856/0109-63
DUDALINA	49.669.856/0112-69
DUDALINA	49.669.856/0233-56
DUDALINA	49.669.856/0280-72

(continua)

(continuação)

Empresas aderentes	CNPJ
DUDALINA	49.669.856/0298-00
DUDALINA	49.669.856/0299-82
DUDALINA	49.669.856/0300-50
DUDALINA	49.669.856/0301-31
DUDALINA	49.669.856/0302-12
DUDALINA	49.669.856/0304-84
DUDALINA	49.669.856/0305-65
DUDALINA	49.669.856/0306-46
DUDALINA	49.669.856/0307-27
DUDALINA	49.669.856/0308-08
DUDALINA	49.669.856/0309-99
DUDALINA	49.669.856/0310-22
DUDALINA	49.669.856/0311-03
DUDALINA	49.669.856/0312-94
DUDALINA	49.669.856/0313-75
DUDALINA	49.669.856/0315-37
DUDALINA	49.669.856/0316-18
DUDALINA	49.669.856/0317-07
DUDALINA	49.669.856/0318-80
DUDALINA	49.669.856/0319-60
DUDALINA	49.669.856/0320-02
DUDALINA	49.669.856/0321-85
DUDALINA	49.669.856/0322-66
DUDALINA	49.669.856/0323-47
DUDALINA	49.669.856/0324-28
DUDALINA	49.669.856/0325-09
DUDALINA	49.669.856/0326-90
DUDALINA	49.669.856/0327-70
DUDALINA	49.669.856/0328-51
DUDALINA	49.669.856/0329-32
DUDALINA	49.669.856/0330-76
DUDALINA	49.669.856/0331-57
DUDALINA	49.669.856/0332-38
DUDALINA	49.669.856/0333-19
DUDALINA	49.669.856/0334-08
DUDALINA	49.669.856/0335-80
DUDALINA	49.669.856/0336-61
DUDALINA	49.669.856/0337-42
DUDALINA	49.669.856/0338-23
DUDALINA	49.669.856/0339-04
DUDALINA	49.669.856/0340-48
DUDALINA	49.669.856/0342-00
DUDALINA	49.669.856/0343-90
DUDALINA	49.669.856/0344-71

(continua)

(continuação)

Empresas aderentes	CNPJ
DUDALINA	49.669.856/0349-86
DUDALINA	49.669.856/0350-10
DUDALINA	49.669.856/0353-62
DUDALINA	49.669.856/0354-43
DUDALINA	49.669.856/0355-24
DUDALINA	49.669.856/0356-05
DUDALINA	49.669.856/0357-96
DUDALINA	49.669.856/0358-77
DUDALINA	49.669.856/0359-58
DUDALINA	49.669.856/0360-91
DUDALINA	49.669.856/0361-72
DUDALINA	49.669.856/0362-53
DUDALINA	49.669.856/0363-34
DUDALINA	49.669.856/0364-15
DUDALINA	49.669.856/0365-04
DUDALINA	49.669.856/0366-87
DUDALINA	49.669.856/0367-68
DUDALINA	49.669.856/0368-49
DUDALINA	49.669.856/0370-63
DUDALINA	49.669.856/0372-25
DUDALINA	49.669.856/0373-06
DUDALINA	49.669.856/0374-97
DUDALINA	49.669.856/0375-78
DUDALINA	49.669.856/0376-59
DUDALINA	49.669.856/0377-30
DUDALINA	49.669.856/0382-05
DUDALINA	49.669.856/0383-88
DUDALINA	49.669.856/0384-69
DUDALINA	49.669.856/0393-50
DUDALINA	49.669.856/0398-64
DUDALINA	49.669.856/0401-02
DUDALINA, INDIVIDUAL E BASE	49.669.856/0378-10
DUDAMAR INDUSTRIA E COMERCIO DE COSMETICOS IMPORTACAO E EXPORTACAO LTDA	24.473.214/0001-43
DURACELL DURACELL COMERCIAL E IMPORTADORA DO BRASIL LTDA	22.359.813/0001-05
DURACELL DURACELL COMERCIAL E IMPORTADORA DO BRASIL LTDA	22.359.813/0002-96
DURACELL DURACELL COMERCIAL E IMPORTADORA DO BRASIL LTDA	22.359.813/0003-77
DUX COMERCIO E IMPORTACAO LTDA	31.112.243/0001-45
DUX COMERCIO E IMPORTACAO LTDA	31.112.243/0003-07
DUX CONTROLE DE ODORES LTDA-EPP.	13.771.610/0001-30
DUX NUTRITION LAB	31.112.243/0002-26
DYNA INDUSTRIA E COMERCIO LTDA	48.147.698/0001-07
DYNA INDUSTRIA E COMERCIO LTDA	61.354.148/0001-19
DYNA INDUSTRIA E COMERCIO LTDA	61.354.148/0003-80
DYNA INDUSTRIA E COMERCIO LTDA	61.354.148/0004-61

(continua)

(continuação)

Empresas aderentes	CNPJ
DYNA INDUSTRIA E COMERCIO LTDA	61.354.148/0005-42
DYNASTY REAL UTILIDADES DOMESTICAS EIRELI	08.653.015/0002-41
E SEGALL NETO	27.040.057/0001-70
E3 COMERCIO DE ARTIGOS OPTICOS S.A.	12.534.669/0001-42
EATON / BUSSMAN BLINDA-INDUSTRIA E COMERCIO LTDA	00.142.341/0004-44
EATON / BUSSMAN EATON INDUSTRIA E COM. DE PROD. ELETRICOS E SERVICOS LTDA	01.601.851/0003-14
EATON / BUSSMAN EATON INDÚSTRIA E COM. DE PROD. ELÉTRICOS E SERVIÇOS LTDA	01.601.851/0004-03
EBAZAR.COM.BR. LTDA	03.007.331/0001-41
ECCOS COSMETICOS ECOLOGICOS LTDA	13.213.164/0001-49
ECCOS COSMETICOS ECOLOGICOS LTDA	13.213.164/0002-20
ECO FORMULA INDUSTRIA E COMERCIO DE COSMETICOS LTDA	24.738.799/0001-86
ECO FRESH INDUSTRIA E COMERCIO DE ALIMENTOS LTDA	03.400.795/0001-13
ECO FRESH INDUSTRIA E COMERCIO DE ALIMENTOS LTDA	03.400.795/0002-02
ECO FRESH INDUSTRIA E COMERCIO DE ALIMENTOS LTDA	03.400.795/0003-85
ECO VIDA COMERCIO E INDUSTRIA DE EMBALAGENS PLASTICA EIRELI	24.922.642/0001-06
ECOAMA COSMETICA NATURAL LTDA	23.097.809/0001-89
ECOATTA INDUSTRIA E COMERCIO LTDA	17.829.526/0001-81
ECOCARE COMERCIO DE PRODUTOS NATURAIS DE HIGIENE E LIMPEZA LTDA	37.890.122/0001-00
ECOFLEX FABRICA DE ESPUMAS E COLCHOES LTDA	79.905.436/0001-80
ECOFLEX FABRICA DE ESPUMAS E COLCHOES LTDA	79.905.436/0002-60
ECOMEL COMÉRCIO E SERVIÇOS LTDA	03.138.670/0001/67
ECOMMERCE DEMOCRATA	52.241.635/0023-90
ECS INDUSTRIA COSMETICA LTDA - EPP	09.213.892/0001-83
ECSOS COSMETICOS LTDA	09.005.966/0001-96
EDEN CULTURA SUSTENTAVEL LTDA	47.757.560/0001-59
EDENCOCO	29.172.157/0002-67
EDENCOCO COMERCIAL IMPORTADORA E EXPORTADORA LTDA	29.172.157/0001-86
EDENCOCO COMERCIAL IMPORTADORA E EXPORTADORA LTDA	29.172.157/0003-48
EDENCOCO COMERCIAL IMPORTADORA E EXPORTADORA LTDA	29.172.157/0004-29
EDENRED SOLUCOES DE PAGAMENTOS HYL A S.A.	59.158.642/0001-66
EDMAR & JP DISTRIBUIDORA DE COSMETICOS LTDA	10.290.539/0001-86
EDNAN M BAZAN - COSMETICOS	14.369.678/0001-50
EDUARDO COTTA MONTEIRO DE CASTRO-COSMETICOS	04.743.754/0001-92
ELBER INDUSTRIA DE REFRIGERACAO LTDA	81.618.753/0001-67
ELC	42.153.841/0007-74
ELC	42.153.841/0008-55
ELC	73.323.404/0005-13
ELC PRODUTOS DE SEGURANCA - INDUSTRIA E COMERCIO LTDA	73.323.404/0001-90
ELC PRODUTOS DE SEGURANCA - INDUSTRIA E COMERCIO LTDA	73.323.404/0002-70
ELC PRODUTOS DE SEGURANCA - INDUSTRIA E COMERCIO LTDA	73.323.404/0003-51
ELC PRODUTOS DE SEGURANCA - INDUSTRIA E COMERCIO LTDA	73.323.404/0004-32
ELCA COSMÉTICOS LTDA	01.175.381/0001-02
ELCOS IND. E COMERCIO DE PRODUTOS COSMÉTICOS LTDA	28.306.334/0001-07
ELENICE SUGUITANI MIZUSAKI E OUTRO	08.005.424/0009-08

(continua)

(continuação)

Empresas aderentes	CNPJ
ELETRAN INDUSTRIA E COMERCIO DE ACUMULADORES S.A.	75.263.475/0001-70
ELETRIK RIO CLARO	88.674.080/0003-73
ELETRO METALURGICA VENTI DELTA LTDA	67.649.269/0001-74
ELETROMECANICA	61.354.148/0002-08
ELGIN DISTRIBUIDORA LTDA	07.023.429/0001-43
ELGIN S.A.	52.556.578/0001-22
ELGIN S.A.	52.556.578/0015-28
ELIAN INDUSTRIA TEXTIL LTDA	82.698.085/0001-98
ELIANA MARIANI PELLIZON EIRELI	04.646.613/0001-51
ELIZABETH ARDEN COSMETICOS DO BRASIL LTDA	15.070.869/0001-80
ELIZABETH ARDEN COSMETICOS DO BRASIL LTDA	15.070.869/0002-60
ELIZABETH ARDEN COSMETICOS DO BRASIL LTDA	15.070.869/0003-41
ELIZABETH PORCELANATO S.A.	02.357.659/0001-25
ELIZABETH PORCELANATO S.A.	02.357.659/0002-06
ELIZABETH PORCELANATO S.A.	02.357.659/0003-97
ELIZABETH PORCELANATO S.A.	02.357.659/0004-78
ELLS INDUSTRIA E COMERCIO LTDA	14.307.775/0001-19
ELLUS	09.054.385/0022-79
ELLUS	09.054.385/0026-00
ELLUS	09.054.385/0027-83
ELLUS	09.054.385/0048-08
ELLUS	09.054.385/0049-99
ELLUS	09.054.385/0050-22
ELLUS DO BRASIL CONFECOES E COMERCIO S.A.	09.054.385/0053-75
ELOBELLI COMERCIO DE COSMETICOS LTDA	00.669.707/0001-95
ELSYS ELSYS EQUIPAMENTOS ELETRONICOS LTDA	34.484.188/0001-02
ELSYS ELSYS EQUIPAMENTOS ELETRONICOS LTDA	34.484.188/0005-36
ELSYS ELSYS EQUIPAMENTOS ELETRONICOS LTDA	34.484.188/0009-60
ELZA IND E COM DE COSMÉTICOS LTDA	22.043.780/0001-90
EMANA NUTRICAÇÃO LTDA	44.892.268/0001-50
EMBARE INDUSTRIAS ALIMENTICIAS S.A.	21.992.946/0001-51
EMBRAPOL EMPRESA BRASILEIRA DE PRODUTOS OPTICOS LTDA	46.384.590/0001-02
EMBRAPOL SUL BRASILEIRA LTDA	00.533.787/0001-57
EMBRASVET EMPRESA BRASILEIRA VETERINARIA LTDA	59.120.261/0001-98
EMILE COSMETICOS BIOLOGICOS E PRODUTOS PARA SAUDE - EIRELI	43.824.978/0001-80
EMILE COSMETICOS BIOLOGICOS E PRODUTOS PARA SAUDE - EIRELI	43.824.978/0002-61
EMPHASYS IMPORTADORA, EXPORTADORA E DISTRIBUIDORA LTDA	07.850.730/0001-20
EMPORIO SCALA	24.333.411/0006-71
EMPRESA BRASILEIRA DE BEBIDAS E ALIMENTOS S.A.	07.604.556/0001-36
EMPRESA DE ÁGUAS MINERAIS IBIRÁ LTDA	49.237.902/0001-35
EMPRESA DE ÁGUAS MINERAIS IBIRÁ LTDA	49.237.902/0002-16
EMPRESA DE MINERACAO CREMASCO LTDA	44.845.626/0001-74
EMPRESA DE MINERACAO E AGUAS MINERAIS DI BELLO LTDA	74.253.261/0001-50
EMPRESA DE MINERACAO E AGUAS MINERAIS DI BELLO LTDA	74.253.261/0002-30

(continua)

(continuação)

Empresas aderentes	CNPJ
EMPRESA HIDRO MINERAL FLUMINENSE LTDA	29.637.675/0001-28
EMPRESA MINERADORA CHARRUA LTDA	90.362.674/0001-29
EMPRESA MINERADORA IJUÍ LTDA	90.211.046/0001-42
EMPRESA SAO LOURENCO	87.754.941/0005-22
EMY LORENCE COSMETICOS - EIRELI	23.485.205/0001-00
ENERGETICA DO BRASIL, COMERCIO IMPORTACAO E EXPORTACAO EIRELI	09.634.548/0001-68
ENERGEX BATERIAS LTDA	03.742.802/0001-65
ENERGIA ERBS	17.645.625/0049-58
ENERGIA ERBS INDUSTRIA E TRANSPORTE LTDA	17.645.625/0001-03
ENERGIA ERBS INDUSTRIA E TRANSPORTE LTDA	17.645.625/0002-94
ENERGIA ERBS INDUSTRIA E TRANSPORTE LTDA	17.645.625/0047-96
ENERGIZERARCOM S.A.	25.769.266/0001-24
ENERGY COMERCIAL IMPORTADORA E EXPORTADORA LTDA	60.014.354/0005-40
ENGARRAFAMENTO PITU	11.856.283/0003-56
ENGARRAFAMENTO PITU LTDA	11.856.283/0002-75
ENGARRAFAMENTO PITU LTDA	11.856.283/0004-37
ENGARRAFAMENTO PITÚ LTDA	11.856.283/0001-94
ENGENHO CADORE	89.231.708/0017-24
ENGENHO COLOMBO	44.330.975/0005-87
ENGENHO COLOMBO	44.330.975/0006-68
ENGENHO COLOMBO	44.330.975/0007-49
ENGENHO COLOMBO	44.330.975/0008-20
ENGENHO COLOMBO	44.330.975/0009-00
ENGENHO COLOMBO	44.330.975/0010-44
ENGENHO COLOMBO	44.330.975/0011-25
ENGENHO COLOMBO	44.330.975/0012-06
ENGENHO COLOMBO	44.330.975/0013-97
ENGENHO COLOMBO	44.330.975/0014-78
ENGENHO COLOMBO	44.330.975/0015-59
ENGENHO COLOMBO	44.330.975/0016-30
ENGENHO COLOMBO	44.330.975/0018-00
ENGENHO COLOMBO	44.330.975/0020-16
ENGENHO COLOMBO	44.330.975/0023-69
ENGENHO COLOMBO	44.330.975/0024-40
ENGETECH COMERCIO E INDUSTRIA DE PLASTICOS LTDA	01.144.673/0001-88
ENGETECH COMERCIO E INDUSTRIA DE PLASTICOS LTDA	01.144.673/0002-69
ENGETECH COMERCIO E INDUSTRIA DE PLASTICOS LTDA	01.144.673/0003-40
ENOVA FOODS	46.948.287/0025-54
ENOVA FOODS S.A.	46.948.287/0001-87
ENOVA FOODS S.A.	46.948.287/0002-68
ENOVA FOODS S.A.	46.948.287/0003-49
ENOVA FOODS S.A.	46.948.287/0004-20
ENOVA FOODS S.A.	46.948.287/0005-00
ENOVA FOODS S.A.	46.948.287/0006-91

(continua)

(continuação)

Empresas aderentes	CNPJ
ENOVA FOODS S.A.	46.948.287/0007-72
ENOVA FOODS S.A.	46.948.287/0008-53
ENOVA FOODS S.A.	46.948.287/0009-34
ENOVA FOODS S.A.	46.948.287/0010-78
ENOVA FOODS S.A.	46.948.287/0011-59
ENOVA FOODS S.A.	46.948.287/0012-30
ENOVA FOODS S.A.	46.948.287/0013-10
ENOVA FOODS S.A.	46.948.287/0014-00
ENOVA FOODS S.A.	46.948.287/0015-82
ENOVA FOODS S.A.	46.948.287/0016-63
ENOVA FOODS S.A.	46.948.287/0017-44
ENOVA FOODS S.A.	46.948.287/0018-25
ENOVA FOODS S.A.	46.948.287/0019-06
ENOVA FOODS S.A.	46.948.287/0020-40
ENOVA FOODS S.A.	46.948.287/0023-92
ENOVA FOODS S.A.	46.948.287/0024-73
ENOVA FOODS S.A.	46.948.287/0026-35
ENOVA FOODS S.A.	46.948.287/0027-16
ENOVA FOODS S.A.	46.948.287/0028-05
ENTREMINAS INDUSTRIA E COMERCIO DE LATICINIOS LTDA	64.550.031/0001-07
ENVASETECH INDUSTRIA E COMERCIO LTDA	49.128.750/0001-32
ENVIRONMENTAL SCIENCE DO BRASIL LTDA	45.698.161/0004-81
EP INDÚSTRIA E COMÉRCIO DE ALIMENTOS LTDA	03.263.103/0001-32
EPSON DO BRASIL INDUSTRIA E COMERCIO LIMITADA	52.106.911/0003-63
EPSON RIO DE JANEIRO IMPORTADORA E EXPORTADORA LTDA	12.802.111/0001-09
EQPRO INDUSTRIA E COMERCIO LTDA	07.260.824/0001-40
EQUIPLEX	01.784.792/0002-86
EQUIPLEX	01.784.792/0005-29
EQUIPLEX INDUSTRIA FARMACEUTICA LTDA	01.784.792/0006-00
EQUIPLEX INDUSTRIA FARMACEUTICA LTDA -	01.784.792/0001-03
EQUIPLEX INDUSTRIA FARMACEUTICA LTDA -	01.784.792/0003-67
EQUIPLEX INDUSTRIA FARMACEUTICA LTDA -	01.784.792/0004-48
ERBS ENERGIA	17.645.625/0003-75
ERBS ENERGIA	17.645.625/0004-56
ERBS ENERGIA	17.645.625/0005-37
ERBS ENERGIA	17.645.625/0006-18
ERBS ENERGIA	17.645.625/0007-07
ERBS ENERGIA	17.645.625/0008-80
ERBS ENERGIA	17.645.625/0009-60
ERBS ENERGIA	17.645.625/0010-02
ERBS ENERGIA	17.645.625/0011-85
ERBS ENERGIA	17.645.625/0012-66
ERBS ENERGIA	17.645.625/0013-47
ERBS ENERGIA	17.645.625/0014-28

(continua)

(continuação)

Empresas aderentes	CNPJ
ERBS ENERGIA	17.645.625/0015-09
ERBS ENERGIA	17.645.625/0016-90
ERBS ENERGIA	17.645.625/0017-70
ERBS ENERGIA	17.645.625/0018-51
ERBS ENERGIA	17.645.625/0019-32
ERBS ENERGIA	17.645.625/0020-76
ERBS ENERGIA	17.645.625/0021-57
ERBS ENERGIA	17.645.625/0022-38
ERBS ENERGIA	17.645.625/0023-19
ERBS ENERGIA	17.645.625/0024-08
ERBS ENERGIA	17.645.625/0025-80
ERBS ENERGIA	17.645.625/0026-61
ERBS ENERGIA	17.645.625/0027-42
ERBS ENERGIA	17.645.625/0028-23
ERBS ENERGIA	17.645.625/0029-04
ERBS ENERGIA	17.645.625/0030-48
ERBS ENERGIA	17.645.625/0031-29
ERBS ENERGIA	17.645.625/0032-00
ERBS ENERGIA	17.645.625/0033-90
ERBS ENERGIA	17.645.625/0034-71
ERBS ENERGIA	17.645.625/0035-52
ERBS ENERGIA	17.645.625/0036-33
ERBS ENERGIA	17.645.625/0037-14
ERBS ENERGIA	17.645.625/0038-03
ERBS ENERGIA	17.645.625/0039-86
ERBS ENERGIA	17.645.625/0040-10
ERBS ENERGIA	17.645.625/0041-09
ERBS ENERGIA	17.645.625/0042-81
ERBS ENERGIA	17.645.625/0043-62
ERBS ENERGIA	17.645.625/0044-43
ERBS ENERGIA	17.645.625/0045-24
ERBS ENERGIA	17.645.625/0046-05
ERBS ENERGIA	17.645.625/0048-77
ESCRITORIO ADMINISTRATIVO	31.495.252/0005-96
ESCRITORIO ANACAPRI OSCAR FREIRE	16.590.234/0159-55
ESCRITORIO -HUB	16.590.234/0028-96
ESCRITORIO V	16.590.234/0027-05
ESKIMO - ATACADAO APARECIDA DE GOIANIA/GO	75.503.821/0045-60
ESKIMO - ATACADAO ARACATUBA/SP	75.503.821/0094-49
ESKIMO - ATACADAO ARARAQUARA/SP	75.503.821/0080-43
ESKIMO - ATACADAO BALNEARIO CAMBORIU/SC	75.503.821/0025-17
ESKIMO - ATACADAO BELO HORIZONTE/MG	75.503.821/0103-74
ESKIMO - ATACADAO BIGUACU/SC	75.503.821/0060-08
ESKIMO - ATACADAO BLUMENAU/SC II	75.503.821/0065-04

(continua)

(continuação)

Empresas aderentes	CNPJ
ESKIMO - ATACADA0 BRASILIA/DF	75.503.821/0099-53
ESKIMO - ATACADA0 BRUSQUE/SC	75.503.821/0029-40
ESKIMO - ATACADA0 CABO FRIO/RJ	75.503.821/0058-85
ESKIMO - ATACADA0 CACHOEIRINHA/RS	75.503.821/0022-74
ESKIMO - ATACADA0 CACHOEIRO DE ITAPEMIRIM/ES	75.503.821/0083-96
ESKIMO - ATACADA0 CARIACICA/ES	75.503.821/0073-14
ESKIMO - ATACADA0 CASCAVEL/PR	75.503.821/0091-04
ESKIMO - ATACADA0 CHARQUEADAS/RS	75.503.821/0051-09
ESKIMO - ATACADA0 CONTAGEM/MG	75.503.821/0107-06
ESKIMO - ATACADA0 CRICIUMA/SC	75.503.821/0077-48
ESKIMO - ATACADA0 CRICIUMA/SC II - MICHEL	75.503.821/0101-02
ESKIMO - ATACADA0 CUBATAO/SP	75.503.821/0038-31
ESKIMO - ATACADA0 CUIABA/MT	75.503.821/0021-93
ESKIMO - ATACADA0 DIVINOPOLIS/M	75.503.821/0104-55
ESKIMO - ATACADA0 FRANCA/SP	75.503.821/0037-50
ESKIMO - ATACADA0 GUARAPUAVA/PR	75.503.821/0046-41
ESKIMO - ATACADA0 ICARA/SC	75.503.821/0052-90
ESKIMO - ATACADA0 INGLESSES/SC	75.503.821/0098-72
ESKIMO - ATACADA0 ITAJAI/SC	75.503.821/0030-84
ESKIMO - ATACADA0 ITAPEMA/SC	75.503.821/0014-64
ESKIMO - ATACADA0 ITU/SP	75.503.821/0019-79
ESKIMO - ATACADA0 JARAGUA DO SUL/SC	75.503.821/0076-67
ESKIMO - ATACADA0 JAU/SP	75.503.821/0036-70
ESKIMO - ATACADA0 JOINVILLE/SC	75.503.821/0012-00
ESKIMO - ATACADA0 JOINVILLE/SC II (FLORESTA)	75.503.821/0069-38
ESKIMO - ATACADA0 KOBRASOL/SC	75.503.821/0053-70
ESKIMO - ATACADA0 LAGES/SC	75.503.821/0008-16
ESKIMO - ATACADA0 LINHARES/ES	75.503.821/0082-05
ESKIMO - ATACADA0 LUZIANIA/GO	75.503.821/0055-32
ESKIMO - ATACADA0 MARILIA/SP	75.503.821/0088-09
ESKIMO - ATACADA0 MINEIROS/GO	75.503.821/0027-89
ESKIMO - ATACADA0 MOGI GUACU/SP	75.503.821/0100-21
ESKIMO - ATACADA0 MONTES CLAROS/M	75.503.821/0102-93
ESKIMO - ATACADA0 MORRO DA FUMACA/SC	75.503.821/0031-65
ESKIMO - ATACADA0 NOVA FRIBURGO/RJ	75.503.821/0063-42
ESKIMO - ATACADA0 PALHOCA/SC II	75.503.821/0066-95
ESKIMO - ATACADA0 PALHOCAS/SC	75.503.821/0032-46
ESKIMO - ATACADA0 PASSO FUNDO/RS	75.503.821/0092-87
ESKIMO - ATACADA0 PATO BRANCO/PR	75.503.821/0093-68
ESKIMO - ATACADA0 PONTA GROSSA/PR II	75.503.821/0087-10
ESKIMO - ATACADA0 PORTO ALEGRE/RS	75.503.821/0023-55
ESKIMO - ATACADA0 PORTO BELO/SC	75.503.821/0070-71
ESKIMO - ATACADA0 PORTO FELIZ/SP	75.503.821/0018-98
ESKIMO - ATACADA0 RIBEIRAO PRETO/SP	75.503.821/0020-02

(continua)

(continuação)

Empresas aderentes	CNPJ
ESKIMO - ATACADA0 ROSARIO DO SUL/RS	75.503.821/0002-20
ESKIMO - ATACADA0 SANTA CRUZ DO RIO PARDO/SP	75.503.821/0105-36
ESKIMO - ATACADA0 SANTA MARIA/RS	75.503.821/0010-30
ESKIMO - ATACADA0 SAO JOSE/SC II	75.503.821/0057-02
ESKIMO - ATACADA0 SAO JOSE/SC IV PICADAS DO SUL	75.503.821/0061-80
ESKIMO - ATACADA0 SAO JOSE/SC V (BELA VISTA)	75.503.821/0071-52
ESKIMO - ATACADA0 SAO LEOPOLDO/RS	75.503.821/0015-45
ESKIMO - ATACADA0 SAO SEBASTIAO DO CAI/RS	75.503.821/0005-73
ESKIMO - ATACADA0 SAO VICENTE/SP	75.503.821/0095-20
ESKIMO - ATACADA0 SERRA/ES	75.503.821/0074-03
ESKIMO - ATACADA0 TIJUCAS/SC	75.503.821/0059-66
ESKIMO - ATACADA0 TRAMANDAI/RS II	75.503.821/0109-60
ESKIMO - ATACADA0 TRES RIOS/RJ	75.503.821/0054-51
ESKIMO - ATACADA0 UBERLNDIA/MG	75.503.821/0097-91
ESKIMO - ATACADA0 VARZEA GRANDE/MT	75.503.821/0017-07
ESKIMO - ATACADA0 VILA VELHA/ES	75.503.821/0085-58
ESKIMO - ATACADA0 VILHENA/RO	75.503.821/0090-15
ESKIMO - ATACADA0 VOLTA REDONDA/RJ	75.503.821/0078-29
ESKIMO - LOJA DE FABRICA ALVORADA/RS	75.503.821/0147-95
ESKIMO - LOJA DE FABRICA APUCARANA/PR	75.503.821/0114-27
ESKIMO - LOJA DE FABRICA ARACRUZ/ES	75.503.821/0084-77
ESKIMO - LOJA DE FABRICA ARAQUARI/SC	75.503.821/0128-22
ESKIMO - LOJA DE FABRICA BARRA VELHA/SC	75.503.821/0062-61
ESKIMO - LOJA DE FABRICA BETIM/MG	75.503.821/0135-51
ESKIMO - LOJA DE FABRICA BRACO DO NORTE/SC	75.503.821/0028-60
ESKIMO - LOJA DE FABRICA CANOAS/RS II	75.503.821/0138-02
ESKIMO - LOJA DE FABRICA CANOINHAS/SC	75.503.821/0127-41
ESKIMO - LOJA DE FABRICA CARAGUATATUBA/SP	75.503.821/0016-26
ESKIMO - LOJA DE FABRICA CONCORDIA/SC	75.503.821/0131-28
ESKIMO - LOJA DE FABRICA FRAIBURGO/SC	75.503.821/0140-19
ESKIMO - LOJA DE FABRICA GASPAR/SC	75.503.821/0129-03
ESKIMO - LOJA DE FABRICA GOVERNADOR VALADARES/MG	75.503.821/0111-84
ESKIMO - LOJA DE FABRICA GRAVATAI/RS	75.503.821/0118-50
ESKIMO - LOJA DE FABRICA GUAIBA/RS	75.503.821/0148-76
ESKIMO - LOJA DE FABRICA INDAIAL/SC	75.503.821/0132-09
ESKIMO - LOJA DE FABRICA IPATINGA/MG	75.503.821/0056-13
ESKIMO - LOJA DE FABRICA ITAIOPOLIS/SC	75.503.821/0096-00
ESKIMO - LOJA DE FABRICA ITAJAI/SC II	75.503.821/0124-07
ESKIMO - LOJA DE FABRICA MAFRA/SC	75.503.821/0119-31
ESKIMO - LOJA DE FABRICA MARAVILHA/SC	75.503.821/0130-47
ESKIMO - LOJA DE FABRICA MARINGA/PR	75.503.821/0115-08
ESKIMO - LOJA DE FABRICA MONTENEGRO/RS	75.503.821/0141-08
ESKIMO - LOJA DE FABRICA NOVA SERRANA/MG	75.503.821/0112-65
ESKIMO - LOJA DE FABRICA NOVO HAMBURGO/RS	75.503.821/0142-80

(continua)

(continuação)

Empresas aderentes	CNPJ
ESKIMO - LOJA DE FABRICA ORLEANS/SC	75.503.821/0146-04
ESKIMO - LOJA DE FABRICA PARANAVAI/PR	75.503.821/0116-99
ESKIMO - LOJA DE FABRICA PORTO ALEGRE/RS II - HIPICA	75.503.821/0136-32
ESKIMO - LOJA DE FABRICA PORTO ALEGRE/RS III - IPANEMA	75.503.821/0134-70
ESKIMO - LOJA DE FABRICA PORTO ALEGRE/RS V - TERESOPOLIS	75.503.821/0143-61
ESKIMO - LOJA DE FABRICA PORTO CAMPOS NOVOS/SC	75.503.821/0126-60
ESKIMO - LOJA DE FABRICA PRUDENTOPOLIS/PR	75.503.821/0139-85
ESKIMO - LOJA DE FABRICA RIBEIRAO PRETO/SP II	75.503.821/0144-42
ESKIMO - LOJA DE FABRICA RIBEIRAO PRETO/SP III	75.503.821/0145-23
ESKIMO - LOJA DE FABRICA SAO FRANCISCO DO SUL/SC	75.503.821/0125-80
ESKIMO - LOJA DE FABRICA SAO LEOPOLDO/RS II	75.503.821/0113-46
ESKIMO - LOJA DE FABRICA SAO MIGUEL DO OESTE/SC	75.503.821/0044-80
ESKIMO - LOJA DE FABRICA SAPIRANGA/RS	75.503.821/0120-75
ESKIMO - LOJA DE FABRICA SERRA/ES	75.503.821/0137-13
ESKIMO - LOJA DE FABRICA UBERABA/MG	75.503.821/0123-18
ESKIMO - LOJA DE FABRICA UBERLANDIA/MG II	75.503.821/0108-89
ESKIMO - LOJA DE FABRICA VACARIA/RS	75.503.821/0149-57
ESKIMO - LOJA DE FABRICA VIAMAO/RS	75.503.821/0117-70
ESKIMO - LOJA DE FABRICA XAXIM/SC	75.503.821/0133-90
ESKIMO - UNIDADE II	75.503.821/0006-54
ESKIMO ATACADAO BLUMENAU/SC	75.503.821/0040-56
ESKIMO ATACADAO CALDAS NOVAS/GO	75.503.821/0050-28
ESKIMO ATACADAO GOIANIA/GO	75.503.821/0047-22
ESKIMO ATACADAO GOYTACAZES/RJ	75.503.821/0041-37
ESKIMO ATACADAO PETROPOLIS/RJ	75.503.821/0042-18
ESKIMO ATACADAO PRAIA GRANDE/SP	75.503.821/0043-07
ESKIMO ATACADAO RIBEIRAO PRETO/SP II	75.503.821/0049-94
ESKIMO ATACADAO SAO JOSE/SC	75.503.821/0026-06
ESKIMO ATACADAO TABOAO DA SERRA/SP	75.503.821/0048-03
ESPABRA GENEROS ALIMENTICIOS LTDA	61.345.500/0001-50
ESPABRA GENEROS ALIMENTICIOS LTDA	61.345.500/0002-30
ESPACO FYX COMERCIO E SERVICOS DE ESTETICA CAPILAR LTDA	48.651.096/0001-84
ESSENTIAL	17.979.609/0002-38
ESSILOR INTERNATIONAL SAS	28.935.703/0001-20
ESSILOR LAB RIO PRODUTOS OTICOS LTDA	27.175.413/0011-35
ESSITY DO BRASIL INDUSTRIA E COMERCIO LTDA	72.899.016/0001-99
ESTANCIA HIDROMINERAL SOLEDADE LTDA	29.627.007/0001-10
ESTANCIA SAO FRANCISCO	44.330.975/0038-45
ESTEVES S.A.	60.837.457/0001-87
ESTILMAX INDUSTRIA E COMERCIO LTDA	05.317.965/0001-26
ESTOFADOS ORYON LTDA	05.285.281/0001-90
ESTOK DISTRIBUIDORA E SERVICOS S.A.	34.225.363/0035-96
ESTOK DISTRIBUIDORA E SERVICOS S.A.	34.225.363/0042-15
ESTOK DISTRIBUIDORA E SERVICOS S.A.	34.225.363/0043-04

(continua)

(continuação)

Empresas aderentes	CNPJ
ESTOK DISTRIBUIDORA E SERVICOS S.A.	34.225.363/0045-68
ESTOK DISTRIBUIDORA E SERVICOS S.A.	34.225.363/0046-49
ESTOQUE	49.669.856/0064-27
ESTOQUE	49.669.856/0091-08
ESTOQUE	49.669.856/0155-07
ESTOQUE	49.669.856/0160-66
ESTOQUE	49.669.856/0187-86
ESTOQUE	49.669.856/0206-83
ESTOQUE	49.669.856/0207-64
ESTOQUE	49.669.856/0210-60
ESTOQUE	49.669.856/0230-03
ESTOQUE	49.669.856/0245-90
ESTOQUE	49.669.856/0247-51
ESTOQUE	49.669.856/0249-13
ESTOQUE	49.669.856/0251-38
ESTOQUE	49.669.856/0269-67
ESTOQUE	49.669.856/0270-09
ESTOQUE	49.669.856/0275-05
ESTOQUE	49.669.856/0288-20
ESTOQUE	49.669.856/0341-29
ESTOQUE	49.669.856/0385-40
ESTOQUE	49.669.856/0391-98
ESTOQUE	49.669.856/0400-13
ESTOQUE CATARINA FASHION OUTLET SHOPPING	49.669.856/0238-60
ESTOQUE HERBAMED	14.829.598/0002-11
ESTRELA - DISTRIBUIDORA DE BRINQUEDOS, COMERCIAL, IMPORTADORA E EXPORTADORA LTDA	61.780.375/0005-30
ESTRELA DISTRIBUIDORA DE BRINQUEDOS COML. IMP. EXP. LTDA	61.780.375/0003-78
ESTRELA DISTRIBUIDORA DE BRINQUEDOS COML. IMP. EXP. LTDA	61.780.375/0001-06
ESTRELA DISTRIBUIDORA DE BRINQUEDOS COML. IMP. EXP. LTDA	10.539.550/0001-37
ESTRELA DISTRIBUIDORA DE BRINQUEDOS COML. IMP. EXP. LTDA	29.341.467/0001-87
ESTRELA DISTRIBUIDORA DE BRINQUEDOS COML. IMP. EXP. LTDA	20.500.250/0001-06
ESTRELLA DE GALICIA IMPORTAÇÃO E COMERCIALIZAÇÃO DE BEBIDAS E ALIMENTOS LTDA	13.492.669/0001-90
ETILUX IMPORTACAO E DISTRIBUICAO DE ARTIGOS DE CUTELARIA S.A.	50.306.471/0001-09
EUCATEX DISTRIBUICAO E LOGISTICA LTDA	05.396.883/0012-77
EUCATEX DISTRIBUICAO E LOGISTICA LTDA	05.396.883/0011-96
EUCATEX DISTRIBUICAO E LOGISTICA LTDA	05.396.883/0010-05
EUCATEX DISTRIBUICAO E LOGISTICA LTDA	05.396.883/0015-10
EUCATEX DISTRIBUICAO E LOGISTICA LTDA	05.396.883/0006-29
EUCATEX DISTRIBUICAO E LOGISTICA LTDA	05.396.883/0003-86
EUCATEX INDÚSTRIA E COMÉRCIO LTDA	14.675.270/0002-98
EUCATEX NORDESTE DISTRIBUIÇÃO E LOGÍSTICA LTDA	12.494.872/0001-32
EUROPRESTIGIO DISTRIBUICAO E COMERCIO DE ARTIGOS DE LUXO LTDA	11.662.449/0001-31
EVE COMERCIO E REPRESENTACAO DE COSMETICOS	30.206.905/0001-83

(continua)

(continuação)

Empresas aderentes	CNPJ
EXATRON INDUSTRIA ELETRONICA LTDA	90.191.529/0001-22
EXCEED COSMÉTICOS LTDA	02.921.959/0001-95
EXCELLENCE COMERCIAL LTDA	01.839.385/0001-48
EXCELSIOR ALIMENTOS S.A.	95.426.862/0001-97
EXELTIS LABORATORIO FARMACEUTICO LTDA	19.136.432/0001-52
EXELTIS LABORATORIO FARMACEUTICO LTDA	19.136.432/0003-14
EXELTIS LABORATORIO FARMACEUTICO LTDA	19.136.432/0005-86
EXPOL IMPORTAÇÃO E EXPORTAÇÃO LTDA	61.891.396/0001-07
EXPRESSO DO SITIO	25.047.108/0002-41
EXTRA MORUMBI	13.574.594/0523-15
EXTRA RAPOSO TAVARES	13.574.594/0538-00
EXTRUTECNICA CENTRO DE TECNOLOGIA EM EXTRUSAO EIRELI	02.884.776/0001-47
F A BENATON GOMES EIRELI	08.602.082/0001-56
F. A. C. FABRICA DE ACUMULADORES CALIFORNIA LTDA	04.708.093/0002-45
F.L.S. DA SILVA ACUMULADORES ELETRICOS LTDA	07.869.934/0001-03
FA MARINGA LTDA	79.124.079/0001-12
FA MARINGA LTDA	79.124.079/0002-01
FA MARINGA LTDA	79.124.079/0007-08
FA MARINGA LTDA	79.124.079/0006-27
FA MARINGA LTDA	79.124.079/0004-65
FABENNE VINHOS CASUAIS LTDA	28.645.971/0001-08
FABRICA DE ARTEFATOS DE LATEX SAO ROQUE LTDA	70.939.574/0001-05
FABRICA DE ARTEFATOS DE LATEX SAO ROQUE LTDA	70.939.574/0003-77
FABRICA DE ARTEFATOS DE LATEX SAO ROQUE LTDA	70.939.574/0004-58
FABRICA DE ARTEFATOS DE LATEX SAO ROQUE LTDA	70.939.574/0005-39
FABRICA DE ARTEFATOS DE LATEX SAO ROQUE LTDA	70.939.574/0008-81
FABRICA DE ARTEFATOS DE LATEX SAO ROQUE LTDA	70.939.574/0009-62
FABRICA DE CHARQUES E EMBUTIDOS	89.231.708/0029-68
FÁBRICA DE DOCES LEDUR	00.984.596/0002-92
FÁBRICA DE DOCES LEDUR	00.984.596/0003-73
FÁBRICA DE DOCES NOEMIA LTDA	64.695.646/0001-13
FÁBRICA DE LATICÍNIOS GOTAS DE LEITE	03.334.092/0001-34
FÁBRICA DE MÓVEIS FLORENSE LTDA	89.962.294/0001-46
FABRICA DE MOVEIS RORATO	76.295.344/0003-07
FABRICA DE MOVEIS RORATO	76.295.344/0004-80
FABRICA DE RACOES MATRIZES SSA	03.387.396/0024-56
FABRICA MAGISTRAL	04.398.251/0001-27
FABRICA MUCAMBO	15.107.246/0002-15
FABRIMOVEIS INDUSTRIAL LTDA	43.072.990/0001-86
FABULA	09.611.669/0003-56
FABULA	09.611.669/0004-37
FABULA CONFECÇÃO E COMERCIO DE ROUPAS LTDA	09.611.669/0007-80
FABULA CONFECÇÃO E COMERCIO DE ROUPAS LTDA	09.611.669/0013-28
FADEMAC	61.452.199/0007-79

(continua)

(continuação)

Empresas aderentes	CNPJ
FADEMAC	61.452.199/0013-17
FADEMAC	61.452.199/0014-06
FADEMAC	61.452.199/0015-89
FADEMAC	61.452.199/0016-60
FADEMAC	61.452.199/0017-40
FADEMAC	61.452.199/0020-46
FAGUNDEZ FAGUNDEZ DISTRIBUICAO LTDA	07.953.689/0001-18
FALCON DISTRIBUICAO, ARMAZENAMENTO E TRANSPORTES S.A.	23.191.831/0002-74
FAME FAME - FABRICA DE APARELHOS E MATERIAL ELETRICO LTDA	60.620.366/0001-95
FAME FAME - FABRICA DE APARELHOS E MATERIAL ELETRICO LTDA	60.620.366/0009-42
FAME FAME - FABRICA DE APARELHOS E MATERIAL ELETRICO LTDA	60.620.366/0010-86
FAMIGLIA MS	75.802.041/0009-58
FAMIX	28.688.290/0002-08
FAMIX DISTRIBUIDORA DE PRODUTOS EIRELI	28.688.290/0001-27
FAMIX DISTRIBUIDORA DE PRODUTOS EIRELI	28.688.290/0003-99
FAMO IMPORTACAO E EXPORTACAO LTDA	08.673.798/0001-44
FANIA COMERCIO INDUSTRIA DE PEÇAS LTDA	57.006.983/0001-90
FANIA COMERCIO INDUSTRIA DE PEÇAS LTDA	57.006.983/0002-71
FANIA COMERCIO INDUSTRIA DE PEÇAS LTDA	57.006.983/0004-33
FANTE INDÚSTRIA DE BEBIDAS LTDA	89.967.939/0001-33
FANTE INDÚSTRIA DE BEBIDAS LTDA	89.967.939/0005-67
FANTE INDÚSTRIA DE BEBIDAS LTDA	89.967.939/0006-48
FANTE INDÚSTRIA DE BEBIDAS LTDA	89.967.939/0007-29
FANTE INDÚSTRIA DE BEBIDAS LTDA	89.967.939/0004-86
FAREVA DESENVOLVIMENTO, FABRICAÇÃO E ACONDICIONAMENTO DE PRODUTOS COSMÉTICOS DE HIGIENE E LIMPEZA POR ENCOMENDA LTDA	12.041.854/0001-03
FARMACIA FONTE DA VIDA LTDA	03.275.842/0001-44
FARMINA PET FOODS BRASIL	04.707.195/0004-08
FARMINA PET FOODS BRASIL LTDA	04.707.195/0001-65
FARMINA PET FOODS BRASIL LTDA	04.707.195/0002-46
FARMINA PET FOODS BRASIL LTDA	04.707.195/0003-27
FATOR 5	04.660.567/0002-26
FAZENDA ATA	44.330.975/0056-27
FAZENDA BOA ALIANCA UM	44.330.975/0027-92
FAZENDA BOA SORTE	44.330.975/0073-28
FAZENDA BONITO	44.330.975/0039-26
FAZENDA CAMAPUA III	67.620.377/0039-97
FAZENDA CANGURU	44.330.975/0043-02
FAZENDA CONSERVA	22.983.753/0004-40
FAZENDA CORREGO DO URU	44.330.975/0053-84
FAZENDA DA LAGOA	22.983.753/0005-20
FAZENDA DA QUINTA AGRONEGOCIOS LTDA	06.330.840/0001-07
FAZENDA DA QUINTA AGRONEGOCIOS LTDA	06.330.840/0002-80
FAZENDA ESTANCIA ROSA MISTICA	44.330.975/0042-21

(continua)

(continuação)

Empresas aderentes	CNPJ
FAZENDA FORMIGUEIRO	44.330.975/0004-04
FAZENDA ITAIPU	44.330.975/0034-11
FAZENDA MADALENA	44.330.975/0065-18
FAZENDA NOSSA SENHORA APARECIDA II	44.330.975/0044-93
FAZENDA NOSSA SENHORA APARECIDA XIII	44.330.975/0064-37
FAZENDA OURO VERDE	44.330.975/0077-51
FAZENDA PALESTINA	44.330.975/0049-06
FAZENDA PEROLA	44.330.975/0052-01
FAZENDA PIEDADE DE TRES RIOS LTDA	05.632.978/0001-90
FAZENDA PRESEPIO	44.330.975/0022-88
FAZENDA PRESEPIO	44.330.975/0032-50
FAZENDA RANCHO ALEGRE	44.330.975/0067-80
FAZENDA RANCHO GRANDE	44.330.975/0046-55
FAZENDA RETIRO SAO JOSE	44.330.975/0035-00
FAZENDA SALINAS IND. E COM. DE BEBIDAS - MATRIZ	03.218.854/0001-37
FAZENDA SALINAS IND. E COM. DE BEBIDAS - MATRIZ	03.218.854/0007-22
FAZENDA SALOBA	67.620.377/0025-91
FAZENDA SANTA DALVA	44.330.975/0060-03
FAZENDA SANTA HELENA	44.330.975/0025-20
FAZENDA SANTA HELENA	44.330.975/0033-30
FAZENDA SANTA LUCIA	44.330.975/0050-31
FAZENDA SANTA LUZIA XIV	44.330.975/0058-99
FAZENDA SANTA MARIA I	44.330.975/0026-01
FAZENDA SANTA ONOFRE	67.620.377/0023-20
FAZENDA SANTA RITA	44.330.975/0075-90
FAZENDA SANTA TEREZINHA	44.330.975/0071-66
FAZENDA SANTO AGOSTINHO	44.330.975/0059-70
FAZENDA SANTO ANDRE	44.330.975/0029-54
FAZENDA SANTO ANTONIO	67.620.377/0027-53
FAZENDA SANTO ANTONIO TRES	44.330.975/0028-73
FAZENDA SAO BENEDITO	44.330.975/0061-94
FAZENDA SAO DOMINGOS	67.620.377/0024-00
FAZENDA SAO JOAO	44.330.975/0045-74
FAZENDA SAO JOAO	44.330.975/0062-75
FAZENDA SAO JOAO DO GUAICARA	44.330.975/0021-05
FAZENDA SAO JOAO DO GUAICARA	44.330.975/0040-60
FAZENDA SAO JOAO DO GUAICARA I	44.330.975/0019-82
FAZENDA SAO JOSE	44.330.975/0055-46
FAZENDA SAO JOSE	44.330.975/0066-07
FAZENDA SAO LUIZ I	44.330.975/0054-65
FAZENDA SAO MANOEL	44.330.975/0057-08
FAZENDA SAO MIGUEL	44.330.975/0069-41
FAZENDA SAO PAULO XII	44.330.975/0037-64
FAZENDA SAO SEBASTIAO	44.330.975/0047-36

(continua)

(continuação)

Empresas aderentes	CNPJ
FAZENDA SAO SEBASTIAO	44.330.975/0068-60
FAZENDA SOLEDADE LTDA	29.565.470/0001-84
FAZENDA TRES BARRAS III	44.330.975/0070-85
FAZENDA TRES M	44.330.975/0041-40
FAZENDA TRES MARIAS	44.330.975/0063-56
FAZENDA VARGEM LIMPA	44.330.975/0036-83
FAZENDA VARJAO	22.983.753/0006-01
FC INDUSTRIA E COMERCIO DE ALIMENTOS PARA ANIMAIS LTDA	23.965.799/0001-56
FECULARIA CASSAVA	85.778.595/0012-16
FECULARIA LAURENTINO	85.778.595/0002-44
FECULARIA PARANAVAI	85.778.595/0009-10
FEINKOST INDÚSTRIA E COMÉRCIO DE ALIMENTOS LTDA	63.910.491/0001-28
FELICITA IMPORTADORA E DISTRIBUIDORA DE ALIMENTOS LTDA	33.849.518/0001-53
FELIPE DOMINGUES MACHADO MELO 82909849600	48.148.242/0001-53
FENITHEC PLASTICOS LTDA	12.858.223/0001-73
FENIX GOLDEN COMERCIO DE COSMETICOS EIRELI	05.523.703/0001-18
FEPASE	05.761.837/0003-39
FEPASE COMERCIO E SERVICOS LTDA	05.761.837/0001-77
FEPASE COMERCIO E SERVICOS LTDA	05.761.837/0002-58
FEPASE COMERCIO E SERVICOS LTDA	05.761.837/0004-10
FERNANDA MAIA DOS SANTOS 30380513811	40.304.588/0001-91
FERNANDA RAQUEL DE ANDRADE LEOTE 34248953854	25.342.442/0001-47
FERNANDO CESAR NIZATO	04.763.832/0001-10
FERNANDO SCHUBERT	18.365.938/0001-70
FERRAMENTAS GEDORE DO BRASIL LTDA	96.736.350/0001-90
FERRERO BRASIL INDUSTRIA DOCEIRA ALIMENTAR LTDA	43.816.719/0001-08
FERRERO DO BRASIL INDUSTRIA DOCEIRA E ALIMENTAR LTDA	43.816.719/0030-42
FERRUCCI INDUSTRIA E COMERCIO DE CALCADOS LTDA	19.496.085/0001-79
FESTPAN	50.154.061/0003-43
FESTPAN	50.154.061/0004-24
FESTPAN	50.154.061/0016-68
FESTPAN	50.154.061/0017-49
FESTPAN ALIMENTOS IMPORT E EXPORT	50.154.061/0019-00
FESTPAN ALIMENTOS, IMPORTAÇÃO E EXPORTAÇÃO LTDA	50.154.061/0001-81
FESTPAN ALIMENTOS, IMPORTAÇÃO E EXPORTAÇÃO LTDA	50.154.061/0002-62
FESTPAN ALIMENTOS, IMPORTAÇÃO E EXPORTAÇÃO LTDA	50.154.061/0005-05
FESTPAN ALIMENTOS, IMPORTAÇÃO E EXPORTAÇÃO LTDA	50.154.061/0006-96
FESTPAN ALIMENTOS, IMPORTAÇÃO E EXPORTAÇÃO LTDA	50.154.061/0007-77
FESTPAN ALIMENTOS, IMPORTAÇÃO E EXPORTAÇÃO LTDA	50.154.061/0008-58
FESTPAN ALIMENTOS, IMPORTAÇÃO E EXPORTAÇÃO LTDA	50.154.061/0009-39
FESTPAN ALIMENTOS, IMPORTAÇÃO E EXPORTAÇÃO LTDA	50.154.061/0010-72
FESTPAN ALIMENTOS, IMPORTAÇÃO E EXPORTAÇÃO LTDA	50.154.061/0011-53
FESTPAN ALIMENTOS, IMPORTAÇÃO E EXPORTAÇÃO LTDA	50.154.061/0012-34
FESTPAN ALIMENTOS, IMPORTAÇÃO E EXPORTAÇÃO LTDA	50.154.061/0013-15

(continua)

(continuação)

Empresas aderentes	CNPJ
FESTPAN ALIMENTOS, IMPORTAÇÃO E EXPORTAÇÃO LTDA	50.154.061/0014-04
FESTPAN ALIMENTOS, IMPORTAÇÃO E EXPORTAÇÃO LTDA	50.154.061/0015-87
FESTPAN ALIMENTOS, IMPORTAÇÃO E EXPORTAÇÃO LTDA	50.154.061/0018-20
FIAT LUX SWEDISH MATCH DO BRASIL S.A.	33.016.338/0001-90
FIAT LUX SWEDISH MATCH DO BRASIL S.A.	33.016.338/0002-71
FIAT LUX SWEDISH MATCH DO BRASIL S.A.	33.016.338/0025-68
FIBRA INDÚSTRIA E COMÉRCIO DE COSMÉTICOS LTDA	11.397.604/0001-30
FIL. BURGER KING FS PINHAIS R DEP JOAO LEOPOLDO JACOMEL	13.574.594/1210-66
FILIAL - 03	52.717.659/0005-90
FILIAL 01 - UMUARAMA - PARANA	05.285.281/0002-70
FILIAL 07	52.717.659/0009-14
FILIAL 1	84.229.889/0003-35
FILIAL 11 - DEPOSITO	52.717.659/0014-81
FILIAL 8	52.717.659/0010-58
FILIAL ADMINISTRACAO	86.046.612/0012-93
FILIAL AEROPORTO GALEAO	13.574.594/0702-16
FILIAL ALAMEDA SHOPPING	13.574.594/0278-09
FILIAL ALAMEDA SHOPPING JF / BKBIL079-14	13.574.594/0375-10
FILIAL AMERICAS SHOPPING / BKBFC034-12	13.574.594/0333-61
FILIAL ANCHIETA GARDEN SHOPPING	13.574.594/0411-19
FILIAL ANGELONI AGUA VERDE	13.574.594/0413-80
FILIAL ANHANGUERA PARQUE SHOPPING QUIOSQUE	13.574.594/0514-24
FILIAL ASA NORTE	13.574.594/0383-20
FILIAL AVENIDA 28	13.574.594/0294-10
FILIAL AVENIDA ATLANTICA	13.574.594/0586-07
FILIAL BANGU	13.574.594/0587-80
FILIAL BANGU SHOPPING II	13.574.594/0644-02
FILIAL BANGU SHOPPING KSK	13.574.594/0681-57
FILIAL BARAO DE ITAPETININGA	13.574.594/0657-27
FILIAL BARRA MANSA - DUTRA BKBFS090-13	13.574.594/0266-67
FILIAL BARRA SHOPPING	13.574.594/0588-60
FILIAL BARRA SHOPPING II	13.574.594/0635-11
FILIAL BARRA SQUARE SHOPPING	13.574.594/0740-41
FILIAL BEBEDOURO SHOPPING	13.574.594/0649-17
FILIAL BEST CENTER ARARAQUARA	13.574.594/0414-61
FILIAL BEST CENTER EMBU	13.574.594/0395-64
FILIAL BEST CENTER PANNUNZIO - BKBFS111-15	13.574.594/0396-45
FILIAL BH	03.870.455/0002-37
FILIAL BIG SHOPPING KSK	13.574.594/0344-14
FILIAL BK - ASSAI BOSQUE MAIA	13.574.594/1351-05
FILIAL BK - ASSAI MOOCA	13.574.594/1352-88
FILIAL BK - BOULEVARD SHOPPING VITORIA DA CONQUISTA	13.574.594/1355-20
FILIAL BK - FS BRASILIA - EPIA SUL - SIA TRECHO 12	13.574.594/1348-00
FILIAL BK - FS ITAJUBA - AV CESARIO ALVIM 115	13.574.594/1353-69

(continua)

(continuação)

Empresas aderentes	CNPJ
FILIAL BK - SHOPPING CONQUISTA SUL	13.574.594/1354-40
FILIAL BK AEROPORTO DE GUARULHOS	13.574.594/0973-35
FILIAL BK AEROPORTO GOIANIA	13.574.594/0893-16
FILIAL BK ALAMEDA SHOPPING II	13.574.594/0990-36
FILIAL BK ALAMEDA SHOPPING KSK	13.574.594/0977-69
FILIAL BK ANA SHOPPING KSK	13.574.594/1061-80
FILIAL BK ANASHOPPING	13.574.594/0801-06
FILIAL BK ATRIUM SANTO ANDRE KSK II	13.574.594/0818-46
FILIAL BK BASILICA APARECIDA DO NORTE	13.574.594/0974-16
FILIAL BK BOTAFOGO PRAIA SHOPPING KSK	13.574.594/0821-41
FILIAL BK BOULEVARD SHOPPING CAMPOS KSK	13.574.594/0879-68
FILIAL BK BRILHANTE	13.574.594/1115-08
FILIAL BK BRIVE BURITIS	13.574.594/1096-00
FILIAL BK BURITI GOIANIA SHOPPING KSK II	13.574.594/0882-63
FILIAL BK CARREFOUR GIOVANNI KSK	13.574.594/0811-70
FILIAL BK CATALAO SHOPPING CENTER	13.574.594/1006-54
FILIAL BK CENTER SHOPPING KSK	13.574.594/0883-44
FILIAL BK CENTER VALE II KSK	13.574.594/0799-49
FILIAL BK DELL REY II	13.574.594/0919-90
FILIAL BK DRIVE ARICANDUVA	13.574.594/0993-89
FILIAL BK DRIVE ARUJA	13.574.594/0826-56
FILIAL BK DRIVE AV DOS ESTADOS	13.574.594/0898-20
FILIAL BK DRIVE AV REBOUCAS	13.574.594/0897-40
FILIAL BK DRIVE AV. PHILADELPHO	13.574.594/0828-18
FILIAL BK DRIVE AVARE	13.574.594/0831-13
FILIAL BK DRIVE BANGU	13.574.594/0983-07
FILIAL BK DRIVE BARRETOS	13.574.594/1005-73
FILIAL BK DRIVE BELEM	13.574.594/1030-84
FILIAL BK DRIVE BEST CENTER MACAE	13.574.594/1026-06
FILIAL BK DRIVE CAMPO GRANDE - ESTRADA DO MONTEIRO	13.574.594/1152-52
FILIAL BK DRIVE CANOAS (POSTO SOLARES)	13.574.594/0823-03
FILIAL BK DRIVE CARAPICUIBA II	13.574.594/0986-50
FILIAL BK DRIVE CASCAVEL	13.574.594/1003-01
FILIAL BK DRIVE CERRO CORA	13.574.594/1039-12
FILIAL BK DRIVE ESTACAO GOIANIA	13.574.594/1031-65
FILIAL BK DRIVE ESTRADA JK	13.574.594/0985-79
FILIAL BK DRIVE FERRAZ DE VASCONCELOS	13.574.594/0991-17
FILIAL BK DRIVE FOZ DO IGUACU	13.574.594/1020-02
FILIAL BK DRIVE GIOVANNI GRONCHI	13.574.594/0812-50
FILIAL BK DRIVE ITABORAI BR 101 MANILHA	13.574.594/1132-09
FILIAL BK DRIVE LONDRINA	13.574.594/0954-72
FILIAL BK DRIVE MARIA SERVIDEI DEMARCHI	13.574.594/1024-36
FILIAL BK DRIVE MARINGA	13.574.594/1017-07
FILIAL BK DRIVE MARTIM AFONSO	13.574.594/1033-27

(continua)

(continuação)

Empresas aderentes	CNPJ
FILIAL BK DRIVE MOGI	13.574.594/1004-92
FILIAL BK DRIVE NELSON CARDOSO	13.574.594/1032-46
FILIAL BK DRIVE NOVA IGUACU ROD PRES DUTRA 14651	13.574.594/1269-63
FILIAL BK DRIVE NOVO HAMBURGO	13.574.594/0830-32
FILIAL BK DRIVE OURINHOS	13.574.594/0912-13
FILIAL BK DRIVE PARADA PINTO	13.574.594/0988-11
FILIAL BK DRIVE PAULINIA	13.574.594/0998-93
FILIAL BK DRIVE POA	13.574.594/0972-54
FILIAL BK DRIVE PONTA GROSSA R. BALDUINO TAQUES 1530	13.574.594/1268-82
FILIAL BK DRIVE PORTAO - FRANCISCO FRISCHMANN	13.574.594/1206-80
FILIAL BK DRIVE PRESTES MAIA GAROUPA	13.574.594/0827-37
FILIAL BK DRIVE RECREIO II	13.574.594/1249-10
FILIAL BK DRIVE SANTOS SANTA CASA	13.574.594/1000-69
FILIAL BK DRIVE SAO MIGUEL	13.574.594/0987-30
FILIAL BK DRIVE SAO VICENTE	13.574.594/0996-21
FILIAL BK DRIVE SERTAOZINHO	13.574.594/0816-84
FILIAL BK DRIVE SILVA JARDIM	13.574.594/1029-40
FILIAL BK DRIVE SUZANO	13.574.594/0955-53
FILIAL BK DRIVE T-63	13.574.594/0982-26
FILIAL BK DRIVE TEOTONIO VILELA	13.574.594/0832-02
FILIAL BK DRIVE VITORIA	13.574.594/1022-74
FILIAL BK DRIVE WASHINGTON SOARES	13.574.594/1028-60
FILIAL BK ESTACAO BH KSK II	13.574.594/0953-91
FILIAL BK ESTACAO BH KSK III	13.574.594/0952-00
FILIAL BK EXTRA ABOLICAO KSK	13.574.594/0794-34
FILIAL BK EXTRA ANCHIETA KSK	13.574.594/0890-73
FILIAL BK EXTRA BH CENTRO KSK	13.574.594/1099-53
FILIAL BK EXTRA BOSQUE MAIA KSK	13.574.594/0834-66
FILIAL BK EXTRA GUAIANAZES KSK	13.574.594/0875-34
FILIAL BK EXTRA INTERLAGOS KSK	13.574.594/1045-60
FILIAL BK EXTRA JAGUARE KSK	13.574.594/0809-55
FILIAL BK EXTRA OSASCO KSK	13.574.594/0902-41
FILIAL BK EXTRA TIETE KSK	13.574.594/1053-70
FILIAL BK FC BOITUVA - SHOPPING BROOKLYN ALAMEDAS	13.574.594/1341-25
FILIAL BK FC EUSEBIO - TERRAZO SHOPPING	13.574.594/1350-16
FILIAL BK FS ARACAJU - AV. AUGUSTO FRANCO, 1361	13.574.594/1326-96
FILIAL BK FS CANOAS AV DR SEZEFREDO AZAMBUJA VIEIRA	13.574.594/1343-97
FILIAL BK FS CONTAGEM - AV BABITA CAMARGOS 596	13.574.594/1302-19
FILIAL BK FS FORTALEZA AV TREZE DE MAIO 2072	13.574.594/1346-30
FILIAL BK FS FOZ DO IGUACU AV. JORGE SCHIMMELPFENG 50	13.574.594/1226-23
FILIAL BK FS GUARUJA - AV ADEMAR DE BARROS 2049	13.574.594/1312-90
FILIAL BK FS GUARULHOS ROD PRESIDENTE DUTRA SN KM 210,5	13.574.594/1340-44
FILIAL BK FS JUNDIAI - AV PREF LUIZ LATORRE 4600	13.574.594/1273-40
FILIAL BK FS LIMEIRA AV DR LAURO CORREA DA SILVA 4643	13.574.594/1271-88

(continua)

(continuação)

Empresas aderentes	CNPJ
FILIAL BK FS NATAL AV BACHAREL TOMAZ LANDIM, 3042	13.574.594/1345-59
FILIAL BK FS NITEROI ALAMEDA SAO BOAVENTURA 706	13.574.594/1334-04
FILIAL BK FS PIRACICABA - AV ME MARIA TEODORA 1077	13.574.594/1275-01
FILIAL BK FS POSTO 13	13.574.594/0825-75
FILIAL BK FS PRAIA GRANDE - AV. MAL MALLET, 1450	13.574.594/1325-05
FILIAL BK FS RIBEIRAO PRETO AV CAPITAO SALOMAO 2360	13.574.594/1272-69
FILIAL BK FS RIBEIRAO PRETO AV.MAURILIO BIAGI 1394	13.574.594/1228-95
FILIAL BK FS RIO DE JANEIRO ESTRADA DO PAU FERRO 571	13.574.594/1347-10
FILIAL BK FS RJ - ESTRADA DA CACHAMORRA, 200	13.574.594/1349-82
FILIAL BK FS RJ AV DOM HELDER CAMARA 9606	13.574.594/1284-00
FILIAL BK FS SALVADOR AV MANOEL DIAS DA SILVA 1879	13.574.594/1257-20
FILIAL BK FS SALVADOR AV OCTAVIO MANGABEIRA 6959	13.574.594/1337-49
FILIAL BK FS SANTO ANDRE RUA CORONEL ALFREDO FLAQUER 28	13.574.594/1251-34
FILIAL BK FS SAO PAULO - R PARAPUA 1984	13.574.594/1342-06
FILIAL BK FS SAO PAULO AV PROF LUIZ IGNACIO ANHAIA MEL	13.574.594/1339-00
FILIAL BK FS SP - AV ENG ARMANDO DE ARRUDA PEREIRA 1577	13.574.594/1323-43
FILIAL BK FS TABOAO DA SERRA ROD. REGIS BITTENCOURT 157	13.574.594/1212-28
FILIAL BK GHOST KITCHEN BOTAFOGO	13.574.594/1264-59
FILIAL BK GRAND PLAZA KSK II	13.574.594/0906-75
FILIAL BK GRANDE RIO II	13.574.594/0642-40
FILIAL BK GUANABARA TIJUCA KSK	13.574.594/1034-08
FILIAL BK GUARUS PLAZA SHOPPING	13.574.594/1062-61
FILIAL BK GUARUS PLAZA SHOPPING KSK	13.574.594/1071-52
FILIAL BK HIPER BERGAMINI KSK	13.574.594/1109-60
FILIAL BK IL ESTRADA DO PORTELA	13.574.594/1002-20
FILIAL BK IL LEBLON	13.574.594/0824-94
FILIAL BK IL MARECHAL DEODORO	13.574.594/0913-02
FILIAL BK IL SETE DE SETEMBRO	13.574.594/0992-06
FILIAL BK ILR FLORIANOPOLIS RUA JERONIMO COELHO N 215	13.574.594/1208-41
FILIAL BK INDEPENDENCIA SHOPPING KSK	13.574.594/0917-28
FILIAL BK JOCKEY PLAZA SHOPPING	13.574.594/1014-64
FILIAL BK JOCKEY PLAZA SHOPPING KSK I	13.574.594/1043-07
FILIAL BK JOCKEY PLAZA SHOPPING KSK II	13.574.594/1047-22
FILIAL BK KSK HIPER BOM PRECO MACEIO	13.574.594/0971-73
FILIAL BK METRO RIO KSK	13.574.594/0984-98
FILIAL BK METROPOLITANO BARRA KSK	13.574.594/0884-25
FILIAL BK MONTES CLAROS KSK II	13.574.594/0915-66
FILIAL BK NILOPOLIS SQUARE KSK	13.574.594/0817-65
FILIAL BK PARAISO MEGA CENTER	13.574.594/0829-07
FILIAL BK PARK CITY SUMARE SHOPPING	13.574.594/0997-02
FILIAL BK PARQUE SHOPPING BAHIA	13.574.594/1213-09
FILIAL BK PLAZA MACAE KSK	13.574.594/0881-82
FILIAL BK PRACA NOVA SANTA MARIA KSK	13.574.594/0918-09
FILIAL BK PRUDENSHOPPING KSK 2	13.574.594/1035-99

(continua)

(continuação)

Empresas aderentes	CNPJ
FILIAL BK QUIOSQUE 150 - SHOPPING GUARARAPES	13.574.594/1277-73
FILIAL BK QUIOSQUE 151 - SHOPPING GUARARAPES	13.574.594/1278-54
FILIAL BK RODOVIARIA RECIFE	13.574.594/0967-97
FILIAL BK SALVADOR NORTE SHOPPING KSK	13.574.594/1112-65
FILIAL BK SHOPPING AGUAS CLARAS	13.574.594/0907-56
FILIAL BK SHOPPING ARAGUAIA KSK 1	13.574.594/1102-93
FILIAL BK SHOPPING ARAGUAIA KSK 2	13.574.594/1120-75
FILIAL BK SHOPPING BANGU KSK II	13.574.594/0909-18
FILIAL BK SHOPPING BARBACENA KSK	13.574.594/0916-47
FILIAL BK SHOPPING BOULEVARD BELEM KSK I	13.574.594/0878-87
FILIAL BK SHOPPING BOULEVARD BRASILIA KSK	13.574.594/0959-87
FILIAL BK SHOPPING BOULEVARD GARDEN ARAXA	13.574.594/0958-04
FILIAL BK SHOPPING CAJAZEIRAS KSK	13.574.594/1104-55
FILIAL BK SHOPPING CENTER 3 AMERICAS	13.574.594/0976-88
FILIAL BK SHOPPING CIDADE JARDIM	13.574.594/0956-34
FILIAL BK SHOPPING CONTAGEM KSK	13.574.594/0961-00
FILIAL BK SHOPPING CUIABA KSK	13.574.594/0964-44
FILIAL BK SHOPPING D II	13.574.594/1015-45
FILIAL BK SHOPPING D II KSK	13.574.594/0969-59
FILIAL BK SHOPPING D KSK III	13.574.594/1079-00
FILIAL BK SHOPPING D&D	13.574.594/0914-85
FILIAL BK SHOPPING DIADEMA	13.574.594/0819-27
FILIAL BK SHOPPING DIADEMA KSK	13.574.594/0833-85
FILIAL BK SHOPPING ESTACAO CUIABA	13.574.594/0962-82
FILIAL BK SHOPPING FERNANDOPOLIS KSK	13.574.594/1027-89
FILIAL BK SHOPPING GRAND MESSEJANA	13.574.594/0820-60
FILIAL BK SHOPPING GRAND PLAZA III KSK	13.574.594/1040-56
FILIAL BK SHOPPING GRANJA VIANA KSK	13.574.594/1021-93
FILIAL BK SHOPPING GUARAPARI	13.574.594/0965-25
FILIAL BK SHOPPING IANDE	13.574.594/0963-63
FILIAL BK SHOPPING IGUATEMI ALPHAVILLE	13.574.594/0876-15
FILIAL BK SHOPPING JARDIM NORTE KSK	13.574.594/1107-06
FILIAL BK SHOPPING JARDIM ORIENTE	13.574.594/1011-11
FILIAL BK SHOPPING MARANGUAPE	13.574.594/0911-32
FILIAL BK SHOPPING MESTRE ALVARO KSK	13.574.594/1044-80
FILIAL BK SHOPPING METRO SANTA CRUZ KSK	13.574.594/0813-31
FILIAL BK SHOPPING METRO TUCURUVI KSK	13.574.594/0850-86
FILIAL BK SHOPPING METRO TUCURUVI KSK 3	13.574.594/1080-43
FILIAL BK SHOPPING METROPOLE ANANINDEUA KSK III	13.574.594/0920-23
FILIAL BK SHOPPING NORTE SUL	13.574.594/0979-20
FILIAL BK SHOPPING NOVA AMERICA KSK	13.574.594/0910-51
FILIAL BK SHOPPING OURINHOS	13.574.594/0995-40
FILIAL BK SHOPPING PALLADIUM UMUARAMA	13.574.594/1048-03
FILIAL BK SHOPPING PARALELA SALVADOR KSK	13.574.594/0784-62

(continua)

(continuação)

Empresas aderentes	CNPJ
FILIAL BK SHOPPING PARQUE DA CIDADE	13.574.594/1001-40
FILIAL BK SHOPPING PASSO FUNDO	13.574.594/0806-02
FILIAL BK SHOPPING PATIO CIANE KSK	13.574.594/1124-07
FILIAL BK SHOPPING PEIXOTO	13.574.594/0904-03
FILIAL BK SHOPPING PEIXOTO KSK	13.574.594/1058-85
FILIAL BK SHOPPING PENHA II KSK	13.574.594/0980-64
FILIAL BK SHOPPING PIRACICABA KSK	13.574.594/1066-95
FILIAL BK SHOPPING PLAZA AVENIDA KSK	13.574.594/1037-50
FILIAL BK SHOPPING PRACA NOVA ARACATUBA KSK	13.574.594/1036-70
FILIAL BK SHOPPING PRAIA DA COSTA KSK	13.574.594/0908-37
FILIAL BK SHOPPING RIO PAVUNA	13.574.594/1019-79
FILIAL BK SHOPPING SAO JOSE DOS PINHAIS KSK	13.574.594/0981-45
FILIAL BK SHOPPING SETE LAGOAS KSK	13.574.594/1094-49
FILIAL BK SHOPPING SUL VALPARAISO KSK	13.574.594/1042-18
FILIAL BK SHOPPING TIJUCA	13.574.594/0039-69
FILIAL BK SHOPPING TRES LAGOAS	13.574.594/1013-83
FILIAL BK SHOPPING VALINHOS KSK II	13.574.594/1023-55
FILIAL BK SHOPPING VIA BARREIRO KSK 2	13.574.594/1095-20
FILIAL BK SHOPPING VIRAMAR	13.574.594/1016-26
FILIAL BK SHOPPING VITORIA KSK	13.574.594/0885-06
FILIAL BK TOP CENTER SHOPPING	13.574.594/0994-60
FILIAL BK VIA BRASIL II	13.574.594/0999-74
FILIAL BK VIA BRASIL KSK	13.574.594/0903-22
FILIAL BK VIA PARQUE SHOPPING II	13.574.594/0880-00
FILIAL BK VITORIA PARK SHOPPING	13.574.594/0960-10
FILIAL BK WEST SHOPPING KSK II	13.574.594/0803-60
FILIAL BKB DRIVE PIRACICABA CENTRO	13.574.594/0798-68
FILIAL BKB PATIO CENTRAL SHOPPING	13.574.594/0814-12
FILIAL BKB SIDER SHOPPING	13.574.594/0808-74
FILIAL BOMPREGO BAHIA	13.574.594/0625-40
FILIAL BOULEVARD RIO SHOPPING	13.574.594/0589-41
FILIAL BOULEVARD SHOPPING BELEM	13.574.594/0643-21
FILIAL BOX BURGER KING SAO BENTO	13.574.594/1057-02
FILIAL BRASIL PARK SHOPPING	13.574.594/0748-07
FILIAL BRASIL PARK SHOPPING KSK	13.574.594/0779-03
FILIAL BRASILIA SHOPPING	13.574.594/0475-83
FILIAL BURGER KING - CAXIAS DO SUL POSTO SIM	13.574.594/1078-29
FILIAL BURGER KING AEROPORTO CONFINS	13.574.594/1127-41
FILIAL BURGER KING ALPHA SHOPPING	13.574.594/1149-57
FILIAL BURGER KING ARAGUAIA SHOPPING	13.574.594/1158-48
FILIAL BURGER KING ARAUCARIA - PR	13.574.594/1150-90
FILIAL BURGER KING ATLANTICO SHOPPING	13.574.594/1083-96
FILIAL BURGER KING BARUERI VINTE E SEIS DE MARCO	13.574.594/1227-04
FILIAL BURGER KING BAY MARKET II KSK	13.574.594/1097-91

(continua)

(continuação)

Empresas aderentes	CNPJ
FILIAL BURGER KING BOA VISTA	13.574.594/0532-06
FILIAL BURGER KING CADIMA SHOPPING	13.574.594/1156-86
FILIAL BURGER KING CEARJ	13.574.594/1203-37
FILIAL BURGER KING CENTRAL PLAZA SHOPPING CENTER II KSK	13.574.594/1088-09
FILIAL BURGER KING CONJUNTO NACIONAL BRASILIA II KSK	13.574.594/1126-60
FILIAL BURGER KING DRIVE AV MORUMBI	13.574.594/1122-37
FILIAL BURGER KING DRIVE AV. DOS AUTONOMISTAS - OSASCO	13.574.594/1172-04
FILIAL BURGER KING DRIVE AV. JOAO CERNACH 3260	13.574.594/1173-87
FILIAL BURGER KING DRIVE BELEM AV. AUGUSTO MONTENEGRO	13.574.594/1266-10
FILIAL BURGER KING DRIVE CRISTIANO MACHADO II	13.574.594/1116-99
FILIAL BURGER KING DRIVE ESTRADA DOS BANDEIRANTES 3300	13.574.594/1159-29
FILIAL BURGER KING DRIVE FS SJC ANEL VIARIO	13.574.594/1244-05
FILIAL BURGER KING DRIVE JACU PESSEGO	13.574.594/1167-39
FILIAL BURGER KING DRIVE LEME	13.574.594/1201-75
FILIAL BURGER KING DRIVE LIMEIRA - MAJOR J L SOBRINHO	13.574.594/1182-78
FILIAL BURGER KING DRIVE LONDRINA - AV AYRTON SENNA	13.574.594/1197-54
FILIAL BURGER KING DRIVE MARINGA - SUL	13.574.594/1105-36
FILIAL BURGER KING DRIVE PIRITUBA	13.574.594/1072-33
FILIAL BURGER KING DRIVE PRACA PANAMERICANA	13.574.594/1224-61
FILIAL BURGER KING DRIVE VILA VELHA	13.574.594/1154-14
FILIAL BURGER KING EXTRA BH	13.574.594/1117-70
FILIAL BURGER KING FC SHOPPING BOULEVARD RIO MOGI GUACU	13.574.594/1137-13
FILIAL BURGER KING FS ASSIS AV. RUI BARBOSA 999	13.574.594/1216-51
FILIAL BURGER KING FS AV. ITAQUERA	13.574.594/1241-62
FILIAL BURGER KING FS BAURU	13.574.594/1217-32
FILIAL BURGER KING FS BAURU AV. CASTELO BRANCO 194	13.574.594/1252-15
FILIAL BURGER KING FS BH AFONSO VAZ DE MELLO	13.574.594/1267-00
FILIAL BURGER KING FS BH AV ANTONIO CARLOS 4240	13.574.594/1253-04
FILIAL BURGER KING FS BH AV NOSSA SENHORA DO CARMO	13.574.594/1259-91
FILIAL BURGER KING FS BH AV. DO CONTORNO 2416	13.574.594/1215-70
FILIAL BURGER KING FS BRASILIA - EPNB, SIBS Q2	13.574.594/1320-09
FILIAL BURGER KING FS CAMPINAS - AV RUY RODRIGUEZ	13.574.594/1344-78
FILIAL BURGER KING FS DF AGUAS CLARAS CASTANHEIRAS	13.574.594/1315-33
FILIAL BURGER KING FS DRIVE CAJAMAR	13.574.594/1123-18
FILIAL BURGER KING FS DRIVE DUTRA	13.574.594/1064-23
FILIAL BURGER KING FS DRIVE GUARUJA	13.574.594/1157-67
FILIAL BURGER KING FS DRIVE RAGUEB CHOFI	13.574.594/1060-08
FILIAL BURGER KING FS DUQUE DE CAXIAS - ROD WASHINGTON	13.574.594/1333-15
FILIAL BURGER KING FS ITAPETININGA	13.574.594/1148-76
FILIAL BURGER KING FS JOAO PESSOA RUA CIRO TROCCHI S/N	13.574.594/1338-20
FILIAL BURGER KING FS JUIZ DE FORA AV. BRASIL 9501	13.574.594/1258-00
FILIAL BURGER KING FS LONDRINA AV. SAUL ELKIND, 3149	13.574.594/1332-34
FILIAL BURGER KING FS MACEIO - AV FERNANDES LIMA, 830	13.574.594/1329-39
FILIAL BURGER KING FS MACEIO - AV MENINO MARCELO, 6730	13.574.594/1330-72

(continua)

(continuação)

Empresas aderentes	CNPJ
FILIAL BURGER KING FS MARILIA AV. DA SAUDADE 555	13.574.594/1207-60
FILIAL BURGER KING FS NATAL - AV. SALGADO FILHO 1600	13.574.594/1318-86
FILIAL BURGER KING FS PIEDADE	13.574.594/1204-18
FILIAL BURGER KING FS PRACA LUDWIG WINKEE - TAQUARAL	13.574.594/1254-87
FILIAL BURGER KING FS PRAIA GRANDE PRES. KENNEDY 1405	13.574.594/0633-50
FILIAL BURGER KING FS RECIFE AV AGAMENON MAGALHAES	13.574.594/1183-59
FILIAL BURGER KING FS RIBEIRAO PRETO	13.574.594/1111-84
FILIAL BURGER KING FS RJ - RUA FELIPE CARDOSO 2775	13.574.594/1335-87
FILIAL BURGER KING FS RJ AV. DAS AMERICAS 10033	13.574.594/1261-06
FILIAL BURGER KING FS RJ TAQUARA PLAZA SHOP	13.574.594/1311-00
FILIAL BURGER KING FS SAO GONCALO AV PRES KENNEDY 635	13.574.594/1270-05
FILIAL BURGER KING FS SAO PAULO - AV. SAPOEMBA, 11.595	13.574.594/1324-24
FILIAL BURGER KING FS SBC AV DO TABOAO, 2368	13.574.594/1327-77
FILIAL BURGER KING FS SOROCABA - AV. SAO PAULO - 1149	13.574.594/0347-67
FILIAL BURGER KING FS SP - AV. ERMANO MARCHETTI	13.574.594/1108-89
FILIAL BURGER KING FS SP - AV. SALIM FARAH MALUF	13.574.594/1140-19
FILIAL BURGER KING FS SP AV. ANHAIA MELLO 8960	13.574.594/1242-43
FILIAL BURGER KING FS SP AV. INTERLAGOS 3650	13.574.594/1234-33
FILIAL BURGER KING FS SP AV. LUIS GUSHIKEN	13.574.594/1139-85
FILIAL BURGER KING FS SP RUA MARCIO BECK MACHADO SN	13.574.594/1336-68
FILIAL BURGER KING FS SP RUA MARIA AMALIA	13.574.594/1141-08
FILIAL BURGER KING FS TAGUATINGA SETOR A SUL PLL	13.574.594/1209-22
FILIAL BURGER KING FS TAMANDARE	13.574.594/1202-56
FILIAL BURGER KING GALERIA DA SE KSK	13.574.594/1101-02
FILIAL BURGER KING GK CURITIBA	13.574.594/1316-14
FILIAL BURGER KING GK SALVADOR	13.574.594/1307-23
FILIAL BURGER KING HERACLITO MOURAO	13.574.594/1160-62
FILIAL BURGER KING IGUATEMI ESPLANADA KSK	13.574.594/1155-03
FILIAL BURGER KING IL FARIA LIMA RUA DOS PINHEIROS	13.574.594/1171-15
FILIAL BURGER KING IL GUARUJA VICENTE DE CARVALHO	13.574.594/1233-52
FILIAL BURGER KING IL SOROCABA AV. XV DE NOVEMBRO 149	13.574.594/1211-47
FILIAL BURGER KING IL SP AV. RANGEL PESTANA 2248	13.574.594/1237-86
FILIAL BURGER KING ITAPETININGA SHOPPING KSK	13.574.594/1165-77
FILIAL BURGER KING JANDIRA PLAZA SHOPPING	13.574.594/1193-20
FILIAL BURGER KING JARDIM GUADALUPE SHOPPING KSK	13.574.594/1166-58
FILIAL BURGER KING KSK AEROPORTO DE GOIANIA	13.574.594/1192-40
FILIAL BURGER KING KSK BRAGANCA GARDEN SHOPPING	13.574.594/1181-97
FILIAL BURGER KING KSK BURITI SHOPPING II	13.574.594/1231-90
FILIAL BURGER KING KSK CADIMA SHOPPING	13.574.594/1177-00
FILIAL BURGER KING KSK COLOMBO PARK SHOPPING	13.574.594/1196-73
FILIAL BURGER KING KSK EXTRA SAO VICENTE	13.574.594/1247-58
FILIAL BURGER KING KSK GALERIA 57	13.574.594/1198-35
FILIAL BURGER KING KSK LITORAL PLAZA SHOPPING II	13.574.594/1239-48
FILIAL BURGER KING KSK MADUREIRA SHOPPING	13.574.594/1200-94

(continua)

(continuação)

Empresas aderentes	CNPJ
FILIAL BURGER KING KSK NORTE SHOPPING	13.574.594/1260-25
FILIAL BURGER KING KSK SHOPPING DIFUSORA CARUARU	13.574.594/1255-68
FILIAL BURGER KING KSK SHOPPING ECO VALLE LORENA II	13.574.594/1230-00
FILIAL BURGER KING KSK SHOPPING LAJEADO	13.574.594/1199-16
FILIAL BURGER KING KSK SHOPPING METRO TATUAPE	13.574.594/0203-83
FILIAL BURGER KING KSK SHOPPING METRO TATUAPE II	13.574.594/1243-24
FILIAL BURGER KING KSK SHOPPING PATIO BOTUCATU	13.574.594/1240-81
FILIAL BURGER KING KSK SHOPPING TAMBORE II	13.574.594/1250-53
FILIAL BURGER KING KSK WALMART OSASCO	13.574.594/1187-82
FILIAL BURGER KING OUTLET PREMIUM DUQUE DE CAXIAS	13.574.594/1175-49
FILIAL BURGER KING PORTO BELO OUTLET PREMIUM	13.574.594/1125-80
FILIAL BURGER KING RIO ANIL SHOPPING KSK II	13.574.594/1188-63
FILIAL BURGER KING RUA MARCONI 25 KSK	13.574.594/1235-14
FILIAL BURGER KING SALVADOR SHOPPING KSK	13.574.594/1162-24
FILIAL BURGER KING SAO GONCALO SHOPPING KSK	13.574.594/1106-17
FILIAL BURGER KING SHOP PATIO PETROPOLIS	13.574.594/1314-52
FILIAL BURGER KING SHOPPING ARAGUAIA VARZEA PAULISTA	13.574.594/1178-91
FILIAL BURGER KING SHOPPING BANDEIRANTES MOGI GUACU	13.574.594/1179-72
FILIAL BURGER KING SHOPPING CAMPO LIMPO II KSK	13.574.594/1229-76
FILIAL BURGER KING SHOPPING CANINDE	13.574.594/1086-39
FILIAL BURGER KING SHOPPING CANINDE KSK	13.574.594/1223-80
FILIAL BURGER KING SHOPPING DUBAI KSK	13.574.594/1074-03
FILIAL BURGER KING SHOPPING ESTACAO BH IV KSK	13.574.594/1128-22
FILIAL BURGER KING SHOPPING EUSEBIO	13.574.594/1110-01
FILIAL BURGER KING SHOPPING IGUAATEMI RIBEIRAO PRETO KSK	13.574.594/1089-81
FILIAL BURGER KING SHOPPING JARDINS ARACAJU KSK	13.574.594/0780-39
FILIAL BURGER KING SHOPPING PARK EUROPEU	13.574.594/1093-68
FILIAL BURGER KING SHOPPING PARK JACAREPAGUA	13.574.594/1246-77
FILIAL BURGER KING SHOPPING PARTAGE SAO GONCALO KSK	13.574.594/1138-02
FILIAL BURGER KING SHOPPING PORTAL SUL	13.574.594/1191-69
FILIAL BURGER KING SHOPPING VILLA VISEU - UBERLANDIA	13.574.594/1190-88
FILIAL BURGER KING SMART OUTLET	13.574.594/1121-56
FILIAL BURGER KING SUZANO SHOPPING KSK II	13.574.594/1153-33
FILIAL BURGER KING TRIMAS HIPERCENTER	13.574.594/1174-68
FILIAL CAMARA SHOPPING CENTER	13.574.594/0607-68
FILIAL CAMARA SHOPPING CENTER	13.574.594/0661-03
FILIAL CARREFOUR AVENIDA DAS AMERICAS	13.574.594/0265-86
FILIAL CARREFOUR BRASILIA SUL	13.574.594/0300-01
FILIAL CARREFOUR LIMAO	13.574.594/0616-59
FILIAL CARREFOUR PENHA	13.574.594/0509-67
FILIAL CARREFOUR VILA LOBOS	13.574.594/0647-55
FILIAL CASCAVEL SHOPPING	13.574.594/0725-02
FILIAL CATARATAS JL SHOPPING QUIOSQUE	13.574.594/0519-39
FILIAL CAXIAS II	61.286.613/0014-46

(continua)

(continuação)

Empresas aderentes	CNPJ
FILIAL CCS ACLIMACAO	13.574.594/0432-43
FILIAL CCS VILA MARIANA	13.574.594/0734-01
FILIAL CENTRO DE INOVACAO BLUMENAU (CIB)	81.303.463/0011-04
FILIAL CENTURY PLAZA	13.574.594/0464-20
FILIAL CONTAGEM	61.286.613/0018-70
FILIAL COPACABANA	13.574.594/0593-28
FILIAL CRISTIANO MACHADO	13.574.594/0596-70
FILIAL CURITIBA LINHA VERDE	13.574.594/0470-79
FILIAL DEPOSITO ITAPECERICA	13.574.594/0738-27
FILIAL DEPOSITO JOAO PESSOA	13.574.594/1119-31
FILIAL DOM HELDER CAMARA	13.574.594/0822-22
FILIAL DOM PEDRO II	13.574.594/0581-94
FILIAL DRIVE AMERICANA	13.574.594/0719-64
FILIAL DRIVE ANHAIA MELO	13.574.594/0654-84
FILIAL DRIVE ARARAS	13.574.594/0722-60
FILIAL DRIVE BAURU	13.574.594/0600-91
FILIAL DRIVE BOITUVA	13.574.594/0684-08
FILIAL DRIVE BOLA PESADA	13.574.594/0656-46
FILIAL DRIVE BOTUCATU	13.574.594/0766-80
FILIAL DRIVE CACHOEIRINHA	13.574.594/0615-78
FILIAL DRIVE CAETANO ALVARES	13.574.594/0650-50
FILIAL DRIVE CAMPINAS GORDAO NORTE SUL	13.574.594/0720-06
FILIAL DRIVE CARAPICUIBA	13.574.594/0630-07
FILIAL DRIVE CATALAO	13.574.594/0669-60
FILIAL DRIVE CAVALHADA	13.574.594/0805-21
FILIAL DRIVE DIADEMA	13.574.594/0772-29
FILIAL DRIVE DUMONT VILLARES	13.574.594/0662-94
FILIAL DRIVE ESTRADA DE ITAPECERICA	13.574.594/0763-38
FILIAL DRIVE EUCLIDES MIRAGAIA	13.574.594/0629-73
FILIAL DRIVE GUARULHOS AV. PAULO FACCINI	13.574.594/0762-57
FILIAL DRIVE GUTIERREZ	13.574.594/0671-85
FILIAL DRIVE HORTOLANDIA	13.574.594/0761-76
FILIAL DRIVE INDAIATUBA	13.574.594/0583-56
FILIAL DRIVE ITATIBA	13.574.594/0631-98
FILIAL DRIVE ITU	13.574.594/0765-08
FILIAL DRIVE JK	13.574.594/0786-24
FILIAL DRIVE LAURO FREITAS	13.574.594/0895-88
FILIAL DRIVE LIMEIRA	13.574.594/0676-90
FILIAL DRIVE MARECHAL TITO	13.574.594/0627-01
FILIAL DRIVE MARECHAL TITO	13.574.594/1262-97
FILIAL DRIVE PELOTAS	13.574.594/0735-84
FILIAL DRIVE PERIMETRAL NORTE	13.574.594/0752-85
FILIAL DRIVE POA NILO PECANHA	13.574.594/0768-42
FILIAL DRIVE RIBEIRAO PRETO	13.574.594/0637-83

(continua)

(continuação)

Empresas aderentes	CNPJ
FILIAL DRIVE RICARDO JAFET	13.574.594/0743-94
FILIAL DRIVE S408	13.574.594/0481-21
FILIAL DRIVE SANTA FELICIDADE	13.574.594/0975-05
FILIAL DRIVE SAO JOAO DE MERITI	13.574.594/0769-23
FILIAL DRIVE SAO JOSE DOS PINHAIS	13.574.594/0796-04
FILIAL DRIVE SAO PAULO - VIA ANCHIETA	13.574.594/0758-70
FILIAL DRIVE SERRA AZUL	13.574.594/0677-70
FILIAL DRIVE SP FREGUESIA AV COMENDADOR MARTINELLI	13.574.594/0783-81
FILIAL DRIVE SUMARE	13.574.594/0613-06
FILIAL DRIVE TIMOTEO PENTEADO	13.574.594/0632-79
FILIAL DRIVE UBERABA	13.574.594/0815-01
FILIAL DRIVE VOLUNTARIOS DA PATRIA	13.574.594/0663-75
FILIAL DRIVE VOTUPORANGA	13.574.594/0767-61
FILIAL DRIVE WASHINGTON LUIS 1171	13.574.594/0771-48
FILIAL ECO VALLE	13.574.594/0491-01
FILIAL ELISEU DE ALMEIDA	13.574.594/0582-75
FILIAL ESTACAO AM/PM GUARAREMA	13.574.594/0612-25
FILIAL EXTRA ABOLICAO	13.574.594/0733-12
FILIAL EXTRA ANHANGUERA	13.574.594/0412-08
FILIAL EXTRA ANHANGUERA KSK	13.574.594/0782-09
FILIAL EXTRA COLINAS KSK	13.574.594/0899-01
FILIAL EXTRA GUAIANAZES	13.574.594/0688-23
FILIAL EXTRA MARACANA	13.574.594/0646-74
FILIAL EXTRA MOOCA KSK	13.574.594/0764-19
FILIAL EXTRA PENHA	13.574.594/0652-12
FILIAL EXTRA PILARES	13.574.594/0283-68
FILIAL EXTRA RICARDO JAFET	13.574.594/0659-99
FILIAL EXTRA SANTA CRUZ	13.574.594/0282-87
FILIAL EXTRA SAO CAETANO	13.574.594/0606-87
FILIAL EXTRA SOROCABA	13.574.594/0231-37
FILIAL EXTRA SOROCABA KSK	13.574.594/0807-93
FILIAL EXTRA TABOAO KSK	13.574.594/0728-55
FILIAL EXTRA TAGUATINGA	13.574.594/0302-65
FILIAL FS ITAQUAQUECETUBA	13.574.594/0760-95
FILIAL FS MOGI MIRIM R PADRE ROQUE 656	13.574.594/1256-49
FILIAL FS PRAIA GRANDE AV. PRESIDENTE KENNEDY 7400	13.574.594/1236-03
FILIAL FS UBERLNDIA	13.574.594/0966-06
FILIAL GOLDEN SHOPPING CALHAU	13.574.594/0664-56
FILIAL GOLDEN SHOPPING CALHAU KSK	13.574.594/0674-28
FILIAL GUANABARA CAMPINHO	13.574.594/0666-18
FILIAL GUANABARA TIJUCA	13.574.594/0736-65
FILIAL GUARAPUAVA CIDADE DOS LAGOS	13.574.594/0777-33
FILIAL GUARAPUAVA CIDADE DOS LAGOS KSK	13.574.594/0781-10
FILIAL HBR POSTO JK	13.574.594/0406-51

(continua)

(continuação)

Empresas aderentes	CNPJ
FILIAL HIPER BERGAMINI	13.574.594/0744-75
FILIAL IGUATEMI BRASILIA	13.574.594/0655-65
FILIAL IL 13 DE MAIO	13.574.594/0724-21
FILIAL IL PAULISTA, 639 - TNG	13.574.594/0653-01
FILIAL IL SANTO ANDRE_ CORONEL OLIVEIRA LIMA	13.574.594/0770-67
FILIAL IL XV DE NOVENBRO	13.574.594/0757-90
FILIAL INDUSTRIA ATALANTA	81.303.463/0006-39
FILIAL IPP PORTAL DE GUARULHOS	13.574.594/0466-92
FILIAL ITABORAI PLAZA SHOPPING	13.574.594/0334-42
FILIAL ITAQUA GARDEN SHOPPING - BKBFC205-15	13.574.594/0640-89
FILIAL ITAQUA GARDEN SHOPPING KSK	13.574.594/0680-76
FILIAL JABOTICABAL SHOPPING	13.574.594/0721-89
FILIAL JARDIM CLARET	13.574.594/0072-80
FILIAL JUNDIAI SHOPPING	13.574.594/0066-31
FILIAL KARIM NORTE SHOPPING	13.574.594/0694-71
FILIAL KSK BURGER KING - CANTAREIRA NORTE SHOPPING II	13.574.594/1090-15
FILIAL KSK BURGER KING AMERICAS SHOPPING	13.574.594/1168-10
FILIAL KSK BURGER KING ATLANTICO SHOPPING	13.574.594/1143-61
FILIAL KSK BURGER KING BOULEVARD CAMACARI	13.574.594/1161-43
FILIAL KSK BURGER KING BOULEVARD SHOPPING VILA VELHA	13.574.594/1076-67
FILIAL KSK BURGER KING BOULEVARD VISTA BIG BOM	13.574.594/1129-03
FILIAL KSK BURGER KING CAMPINAS SHOP II	13.574.594/1050-28
FILIAL KSK BURGER KING CARUARU SHOPPING II	13.574.594/1145-23
FILIAL KSK BURGER KING CCS ACLIMACAO	13.574.594/1169-09
FILIAL KSK BURGER KING CENESP	13.574.594/1046-41
FILIAL KSK BURGER KING CENTER LAPA II	13.574.594/1065-04
FILIAL KSK BURGER KING CENTER PENHA III	13.574.594/1118-50
FILIAL KSK BURGER KING CENTRO NORTE SHOPPING	13.574.594/1170-34
FILIAL KSK BURGER KING COMPER BRILHANTE	13.574.594/1136-32
FILIAL KSK BURGER KING DOM JOSE DE BARROS	13.574.594/1184-30
FILIAL KSK BURGER KING ESTACAO CENTER FRANCO DA ROCHA	13.574.594/1073-14
FILIAL KSK BURGER KING ESTACAO DA CARIOCA	13.574.594/1091-04
FILIAL KSK BURGER KING EXTRA BRIGADEIRO	13.574.594/1056-13
FILIAL KSK BURGER KING EXTRA JOAO DIAS	13.574.594/1051-09
FILIAL KSK BURGER KING NORTH SHOPPING BARRETOS II	13.574.594/1163-05
FILIAL KSK BURGER KING ROYAL PLAZA LONDRINA	13.574.594/1194-01
FILIAL KSK BURGER KING SHOPPING BIG BOM	13.574.594/1131-28
FILIAL KSK BURGER KING SHOPPING BOA VISTA RECIFE	13.574.594/1103-74
FILIAL KSK BURGER KING SHOPPING CASTANHEIRAS II	13.574.594/1195-92
FILIAL KSK BURGER KING SHOPPING DA GAVEA	13.574.594/1092-87
FILIAL KSK BURGER KING SHOPPING DA ILHA II	13.574.594/1069-38
FILIAL KSK BURGER KING SHOPPING FRANCO DA ROCHA	13.574.594/1075-86
FILIAL KSK BURGER KING SHOPPING HORTOLANDIA II	13.574.594/1130-47
FILIAL KSK BURGER KING SHOPPING MOXUARA	13.574.594/1063-42

(continua)

(continuação)

Empresas aderentes	CNPJ
FILIAL KSK BURGER KING SHOPPING NOVA AMERICA II	13.574.594/1052-90
FILIAL KSK BURGER KING SHOPPING PARK EUROPEU	13.574.594/1146-04
FILIAL KSK BURGER KING SHOPPING PATEO ITAQUA	13.574.594/1114-27
FILIAL KSK BURGER KING SHOPPING PATIO IPORANGA	13.574.594/1070-71
FILIAL KSK BURGER KING SHOPPING PATIO PAULISTA	13.574.594/1055-32
FILIAL KSK BURGER KING SHOPPING VALE DO ACO	13.574.594/1098-72
FILIAL KSK BURGER KING SHOPPING VARZEA GRANDE	13.574.594/1185-10
FILIAL KSK BURGER KING SHOPPING VIA BARREIRO III	13.574.594/1134-70
FILIAL KSK BURGER KING SMART OUTLET GUARULHOS	13.574.594/1147-95
FILIAL KSK BURGER KING TACARUNA I	13.574.594/1135-51
FILIAL KSK BURGER KING TACARUNA II	13.574.594/1100-21
FILIAL KSK BURGER KING VIA RIO PAVUNA	13.574.594/1067-76
FILIAL KSK BURGER KING GALERIA BEM TE VI	13.574.594/1142-80
FILIAL LOGISTICA - DF	00.153.705/0007-34
FILIAL LOJA PLK CAMPINAS SHOPPING	13.574.594/1068-57
FILIAL LOJA PLK CENTER LIMEIRA	13.574.594/1133-90
FILIAL LOJA PLK SHOPPING PARQUE DAS BANDEIRAS	13.574.594/1085-58
FILIAL LOJA PLK SHOPPING WEST PLAZA	13.574.594/1144-42
FILIAL MAG SHOPPING	13.574.594/0790-00
FILIAL MAG SHOPPING KSK	13.574.594/0802-89
FILIAL MARGINAL TIETE	13.574.594/0390-50
FILIAL MARGINAL TIETE - PONTE ANHANGUERA	13.574.594/0512-62
FILIAL MARGINAL TIETE PARI	13.574.594/0683-19
FILIAL MAXI SHOPPING JUNDIAI KSK	13.574.594/0692-00
FILIAL MENEZES CORTES	13.574.594/0590-85
FILIAL METROPOLE SHOPPING ANANINDEUA	13.574.594/0699-86
FILIAL METROPOLE SHOPPING ANANINDEUA KSK I	13.574.594/0693-90
FILIAL METROPOLE SHOPPING ANANINDEUA KSK II	13.574.594/0696-33
FILIAL NILOPOLIS SQUARE SHOPPING	13.574.594/0639-45
FILIAL NORTE SHOPPING	13.574.594/0591-66
FILIAL NORTE SHOPPING II	13.574.594/0604-15
FILIAL NOVA IGUACU	13.574.594/0493-65
FILIAL OSASCO PLAZA SHOPPING	13.574.594/0515-05
FILIAL PARAIBA	61.286.613/0012-84
FILIAL PARK SHOPPING BRASILIA	13.574.594/0614-97
FILIAL PARK SHOPPING CAMPO GRANDE KSK	13.574.594/0804-40
FILIAL PARK SHOPPING CANOAS	13.574.594/0704-88
FILIAL PARK SUL VOLTA REDONDA	13.574.594/0810-99
FILIAL PARQUE BALNEARIO QUIOSQUE	13.574.594/0520-72
FILIAL PARQUE SHOPPING PRUDENTE	13.574.594/0638-64
FILIAL PARQUE SHOPPING PRUDENTE KSK	13.574.594/0670-02
FILIAL PARTAGE SHOPPING CAMPINA GRANDE KSK	13.574.594/0679-32
FILIAL PARTAGE SHOPPING RIO GRANDE QUIOSQUE	13.574.594/0522-34
FILIAL PATIO BRASIL SHOPPING	13.574.594/0474-00

(continua)

(continuação)

Empresas aderentes	CNPJ
FILIAL PATIO SHOPPING METRO SAO BENTO	13.574.594/0791-91
FILIAL PIER 21	13.574.594/0415-42
FILIAL PIRATAS MALL	13.574.594/0340-90
FILIAL PLAZA SHOPPING CARAPICUIBA KSK	13.574.594/0741-22
FILIAL PLK - SHOPPING BOA VISTA	13.574.594/1049-94
FILIAL PLK AUGUSTA X MATHIAS AIRES	13.574.594/1245-96
FILIAL PLK BURITI SHOPPING	13.574.594/1276-92
FILIAL PLK CAMPO LIMPO	13.574.594/1280-79
FILIAL PLK CATUAI SHOP MARINGA	13.574.594/1328-58
FILIAL PLK GHOST KITCHEN BOTAFOGO	13.574.594/1265-30
FILIAL PLK GK CURITIBA	13.574.594/1317-03
FILIAL PLK GK SALVADOR	13.574.594/1308-04
FILIAL PLK GRAND PLAZA SHOPPING	13.574.594/1009-05
FILIAL PLK ITAU POWER SHOPPING	13.574.594/1282-30
FILIAL PLK JK BRASILIA	13.574.594/1283-11
FILIAL PLK MAIS SHOPPING (LARGO 13)	13.574.594/1012-00
FILIAL PLK MANGABEIRA SHOPPING CENTER	13.574.594/1322-62
FILIAL PLK MAUA PLAZA SHOPPING	13.574.594/1059-66
FILIAL PLK MAXI SHOPPING	13.574.594/1164-96
FILIAL PLK MINAS SHOP	13.574.594/1290-40
FILIAL PLK MOOCA PLAZA SHOP	13.574.594/1321-81
FILIAL PLK NORTE SHOPPING	13.574.594/1232-71
FILIAL PLK NOVA AMERICA	13.574.594/1222-08
FILIAL PLK PARK CITY SUMARE	13.574.594/1186-00
FILIAL PLK PARK SHOPPING BARIGUI	13.574.594/1310-29
FILIAL PLK PARTAGE SHOP BETIM	13.574.594/1309-95
FILIAL PLK PLAZA SHOPPING NITEROI	13.574.594/1219-02
FILIAL PLK SALVADOR NORTE	13.574.594/1281-50
FILIAL PLK SANTANA PARQUE SHOPPING	13.574.594/1077-48
FILIAL PLK SAO BERNARDO PLAZA SHOPPING	13.574.594/0970-92
FILIAL PLK SAPHYR PARALELA	13.574.594/1289-07
FILIAL PLK SHOP BRISAMAR SAO VICENTE	13.574.594/1313-71
FILIAL PLK SHOP CERRADO	13.574.594/1288-26
FILIAL PLK SHOP GUARARAPES	13.574.594/1319-67
FILIAL PLK SHOP INTERLAGOS	13.574.594/1279-35
FILIAL PLK SHOP MUELLER CURITIBA	13.574.594/1285-83
FILIAL PLK SHOP PALLADIUM CURITIBA	13.574.594/1286-64
FILIAL PLK SHOP PATTEO OLINDA	13.574.594/1331-53
FILIAL PLK SHOP SAO JOSE DOS PINHAIS	13.574.594/1287-45
FILIAL PLK SHOPPING ANHANGUERA	13.574.594/1176-20
FILIAL PLK SHOPPING ARICANDUVA	13.574.594/1018-98
FILIAL PLK SHOPPING BOULEVARD TATUAPE	13.574.594/0978-40
FILIAL PLK SHOPPING BURITI MOGI GUACU	13.574.594/1180-06
FILIAL PLK SHOPPING CENTER 3	13.574.594/1084-77

(continua)

(continuação)

Empresas aderentes	CNPJ
FILIAL PLK SHOPPING CENTER NORTE	13.574.594/1081-24
FILIAL PLK SHOPPING D	13.574.594/0989-00
FILIAL PLK SHOPPING DIADEMA	13.574.594/1151-71
FILIAL PLK SHOPPING ELDORADO	13.574.594/1087-10
FILIAL PLK SHOPPING FIESTA	13.574.594/1008-16
FILIAL PLK SHOPPING GRANDE RIO	13.574.594/1218-13
FILIAL PLK SHOPPING LA PLAGE	13.574.594/1225-42
FILIAL PLK SHOPPING LIGHT	13.574.594/1025-17
FILIAL PLK SHOPPING MADUREIRA	13.574.594/1248-39
FILIAL PLK SHOPPING METRO TUCURUVI	13.574.594/1082-05
FILIAL PLK SHOPPING NOVA IGUACU	13.574.594/1220-38
FILIAL PLK SHOPPING PARQUE DOM PEDRO	13.574.594/1041-37
FILIAL PLK SHOPPING PATIO CIANE	13.574.594/1205-07
FILIAL PLK SHOPPING PENHA	13.574.594/1214-90
FILIAL PLK SHOPPING PIRACICABA	13.574.594/1189-44
FILIAL PLK SHOPPING SP MARKET	13.574.594/1007-35
FILIAL PLK SHOPPING VILA OLIMPIA	13.574.594/1221-19
FILIAL PLK SUPER SHOPPING OSASCO	13.574.594/1010-30
FILIAL PLK VIA SHOPPING BARREIRO	13.574.594/1274-20
FILIAL PLK WEST SHOPPING	13.574.594/1238-67
FILIAL POPEYES CANTAREIRA NORTE SHOPPING	13.574.594/0900-80
FILIAL POPEYES CENTRAL PLAZA SHOPPING CENTER	13.574.594/0872-91
FILIAL POPEYES INTERNACIONAL SHOPPING	13.574.594/0874-53
FILIAL POPEYES PARQUE SHOPPING BARUERI	13.574.594/0849-42
FILIAL POPEYES PRACA DA MOCA	13.574.594/0877-04
FILIAL POPEYES SHOPPING BONSUCESSO	13.574.594/0957-15
FILIAL POPEYES SHOPPING CIDADE SAO PAULO	13.574.594/0896-69
FILIAL POPEYES SHOPPING ITAQUERA	13.574.594/0835-47
FILIAL POPEYES SHOPPING METRO TATUAPE	13.574.594/0873-72
FILIAL POPEYES SHOPPING METROPOLE	13.574.594/0891-54
FILIAL POPEYES SHOPPING SUZANO	13.574.594/0905-94
FILIAL POPEYES SHOPPING TABOAO	13.574.594/0901-60
FILIAL POPEYES TIETE PLAZA SHOPPING	13.574.594/0968-78
FILIAL PORTAL DO MORUMBI	13.574.594/0244-51
FILIAL PORTAL SHOPPING	13.574.594/0731-50
FILIAL QUE MALL AGUAS CLARAS	13.574.594/0387-54
FILIAL QUIOSQUE PATIO BRASIL SHOPPING	13.574.594/0483-93
FILIAL QUIOSQUE SHOPPING ECOVALLE	13.574.594/0496-08
FILIAL QUIOSQUE SHOPPING GRANDE RIO	13.574.594/0366-20
FILIAL QUIOSQUE SHOPPING UBERABA	13.574.594/0527-49
FILIAL QUIOSQUE SHOPPING UBERLANDIA	13.574.594/0524-04
FILIAL QUIOSQUE TAGUATINGA SHOPPING	13.574.594/0479-07
FILIAL RADIAL LESTE CARRAO II	13.574.594/0580-03
FILIAL RADIAL LESTE DRIVE	13.574.594/0198-81

(continua)

(continuação)

Empresas aderentes	CNPJ
FILIAL RAPOSO SHOPPING	13.574.594/0197-09
FILIAL RIBEIRAO PRETO	13.574.594/0075-22
FILIAL RIO ANIL SHOPPING	13.574.594/0505-33
FILIAL RIO POTY - BKBFC227-15	13.574.594/0498-70
FILIAL SAENS PENA - IL	13.574.594/0634-30
FILIAL SALVADOR NORTE SHOPPING	13.574.594/0624-69
FILIAL SALVADOR SHOPPING	13.574.594/0623-88
FILIAL SAN PELEGRINO KSK	13.574.594/0365-49
FILIAL SAO GONCALO SHOPPING	13.574.594/0601-72
FILIAL SAO LUIS SHOPPING	13.574.594/0636-00
FILIAL SAVASSI	13.574.594/0528-20
FILIAL SENADOR DANTAS	13.574.594/0595-90
FILIAL SHOP PARKCITY SUMARE KSK	13.574.594/1038-31
FILIAL SHOPPING ABC KSK	13.574.594/0404-90
FILIAL SHOPPING AGUAS CLARAS	13.574.594/0482-02
FILIAL SHOPPING ALDEOTA KSK / BKBKS110-15	13.574.594/0437-58
FILIAL SHOPPING APARECIDA DE GOIANIA	13.574.594/0682-38
FILIAL SHOPPING APARECIDA DE GOIANIA KSK	13.574.594/0700-54
FILIAL SHOPPING ARAPIRACA	13.574.594/0564-93
FILIAL SHOPPING ARICANDUVA III	13.574.594/0673-47
FILIAL SHOPPING ARICANDUVA III KSK	13.574.594/0711-07
FILIAL SHOPPING ARICANDUVA IV KSK	13.574.594/0712-98
FILIAL SHOPPING BARBACENA	13.574.594/0797-87
FILIAL SHOPPING BARRA	13.574.594/0622-05
FILIAL SHOPPING BAURU KSK	13.574.594/0706-40
FILIAL SHOPPING BELA VISTA	13.574.594/0751-02
FILIAL SHOPPING BOSSA NOVA - BKBFC193-15	13.574.594/0419-76
FILIAL SHOPPING BOULEVARD BRASILIA	13.574.594/0315-80
FILIAL SHOPPING BOULEVARD RIO KSK	13.574.594/0730-70
FILIAL SHOPPING BOULEVARD VITORIA DA CONQUISTA	13.574.594/0785-43
FILIAL SHOPPING BUTANTA	13.574.594/0605-04
FILIAL SHOPPING BUTANTA KSK	13.574.594/0517-77
FILIAL SHOPPING CAJAZEIRAS	13.574.594/0750-13
FILIAL SHOPPING CAMACARI	13.574.594/0559-26
FILIAL SHOPPING CAMARA KSK	13.574.594/0691-29
FILIAL SHOPPING CARAPICUIBA	13.574.594/0597-51
FILIAL SHOPPING CARUARU	13.574.594/0678-51
FILIAL SHOPPING CARUARU KSK	13.574.594/0695-52
FILIAL SHOPPING CATARATAS	13.574.594/0500-29
FILIAL SHOPPING CATUAI PALLADIUM	13.574.594/0602-53
FILIAL SHOPPING CENTER 3	13.574.594/0513-43
FILIAL SHOPPING CENTER BELA VISTA	13.574.594/0621-16
FILIAL SHOPPING CENTER CONJUNTO NACIONAL BRASILIA	13.574.594/0476-64
FILIAL SHOPPING CENTER FERNANDOPOLIS	13.574.594/0651-31

(continua)

(continuação)

Empresas aderentes	CNPJ
FILIAL SHOPPING CENTER LAPA	13.574.594/0618-10
FILIAL SHOPPING CENTER PAULISTA	07.133.665/0008-99
FILIAL SHOPPING CENTER RIBEIRAO PRETO	07.133.665/0010-03
FILIAL SHOPPING CENTER VALE II	13.574.594/0792-72
FILIAL SHOPPING CERRADO	13.574.594/0641-60
FILIAL SHOPPING CERRADO KSK	13.574.594/0690-48
FILIAL SHOPPING CIDADE CURITIBA	13.574.594/0516-96
FILIAL SHOPPING CIDADE SOROCABA	13.574.594/0429-48
FILIAL SHOPPING CONJUNTO NACIONAL KSK	13.574.594/0705-69
FILIAL SHOPPING CONQUISTA SUL	13.574.594/0620-35
FILIAL SHOPPING DA BAHIA	13.574.594/0619-00
FILIAL SHOPPING DA ILHA	13.574.594/0504-52
FILIAL SHOPPING DA ILHA QUIOSQUE	13.574.594/0506-14
FILIAL SHOPPING DOM PEDRO KSK	13.574.594/0707-20
FILIAL SHOPPING DOWNTON	13.574.594/0592-47
FILIAL SHOPPING DOWNTOWN	13.574.594/0703-05
FILIAL SHOPPING FRANCO DA ROCHA	13.574.594/0697-14
FILIAL SHOPPING GALLERIA	13.574.594/0747-18
FILIAL SHOPPING GAVEA	13.574.594/0774-90
FILIAL SHOPPING GRANDE RIO	13.574.594/0367-00
FILIAL SHOPPING GRANDE RIO KSK II	13.574.594/0667-07
FILIAL SHOPPING GRAVATAI KSK	13.574.594/0364-68
FILIAL SHOPPING HORTOLANDIA KSK	13.574.594/0440-53
FILIAL SHOPPING IBIRAPUERA	13.574.594/0159-75
FILIAL SHOPPING IGUATEMI - BKBFC231-15	13.574.594/0463-40
FILIAL SHOPPING IGUATEMI CAMPINAS - BKBFC188-15	13.574.594/0405-70
FILIAL SHOPPING IGUATEMI ESPLANADA II KSK	13.574.594/0745-56
FILIAL SHOPPING IGUATEMI ESPLANADA II LOJA	13.574.594/0754-47
FILIAL SHOPPING IGUATEMI II	13.574.594/0717-00
FILIAL SHOPPING IGUATEMI PORTO ALEGRE	13.574.594/0608-49
FILIAL SHOPPING ITABORAI PLAZA KSK	13.574.594/0472-30
FILIAL SHOPPING ITAIPU MULTICENTER	13.574.594/0495-27
FILIAL SHOPPING JARDIM DAS AMERICAS	13.574.594/0471-50
FILIAL SHOPPING JARDIM NORTE - BKBFC209-15	13.574.594/0428-67
FILIAL SHOPPING JK	13.574.594/0292-59
FILIAL SHOPPING MARACANAU	13.574.594/0439-10
FILIAL SHOPPING MARACANAU KSK	13.574.594/0484-74
FILIAL SHOPPING MARINGA PARK	13.574.594/0492-84
FILIAL SHOPPING MEIER	13.574.594/0742-03
FILIAL SHOPPING MIRAMAR	13.574.594/0539-82
FILIAL SHOPPING MOGI II/ BKBFC 257-15	13.574.594/0540-16
FILIAL SHOPPING MORUMBI TOWN	13.574.594/0610-63
FILIAL SHOPPING NACOES BAURU KSK	13.574.594/0143-08
FILIAL SHOPPING NORTH WAY	13.574.594/0431-62

(continua)

(continuação)

Empresas aderentes	CNPJ
FILIAL SHOPPING NOVA BELFORD	13.574.594/0327-13
FILIAL SHOPPING NOVA IGUACU	13.574.594/0599-13
FILIAL SHOPPING NYCC	13.574.594/0502-90
FILIAL SHOPPING PALLADIUM FOZ DO IGUACU KSK	13.574.594/0714-50
FILIAL SHOPPING PARALELA	13.574.594/0617-30
FILIAL SHOPPING PARANGABA	13.574.594/0408-13
FILIAL SHOPPING PARANGABA KSK	13.574.594/0438-39
FILIAL SHOPPING PARK LAGOS QUIOSQUE	13.574.594/0501-00
FILIAL SHOPPING PARQUE ARACAJU	13.574.594/0775-71
FILIAL SHOPPING PARQUE ARACAJU KSK	13.574.594/0795-15
FILIAL SHOPPING PARQUE PRADO	13.574.594/0687-42
FILIAL SHOPPING PATEO ITAQUA	13.574.594/0490-12
FILIAL SHOPPING PATIO ALCANTARA	13.574.594/0274-77
FILIAL SHOPPING PATIO DIVINOPOLIS	13.574.594/0535-59
FILIAL SHOPPING PATIO HIGIENOPOLIS	13.574.594/0645-93
FILIAL SHOPPING PATIO IPORANGA	13.574.594/0537-10
FILIAL SHOPPING PATIO MACEIO KSK	13.574.594/0489-89
FILIAL SHOPPING PATIO PAULISTA II	13.574.594/0716-11
FILIAL SHOPPING PATTEO OLINDA	13.574.594/0756-09
FILIAL SHOPPING PELOTAS KSK	13.574.594/0363-87
FILIAL SHOPPING PLAZA MACAE/BKBFC124-13	13.574.594/0325-51
FILIAL SHOPPING PRACA NOVA SANTA MARIA	13.574.594/0648-36
FILIAL SHOPPING PRAIA DE BELAS KSK	13.574.594/0729-36
FILIAL SHOPPING PREMIO	13.574.594/0685-80
FILIAL SHOPPING PREMIO	13.574.594/0686-61
FILIAL SHOPPING RECIFE II	13.574.594/0689-04
FILIAL SHOPPING RECIFE II KSK	13.574.594/0709-92
FILIAL SHOPPING RECREIO II	13.574.594/0789-77
FILIAL SHOPPING RIO ANIL QUIOSQUE	13.574.594/0507-03
FILIAL SHOPPING RIO POTY KSK	13.574.594/0499-50
FILIAL SHOPPING RIOMAR ARACAJU	13.574.594/0526-68
FILIAL SHOPPING RIOMAR PRESIDENTE KENNEDY	13.574.594/0611-44
FILIAL SHOPPING SANTA CRUZ KSK	13.574.594/0787-05
FILIAL SHOPPING SANTA URSULA KSK	13.574.594/0739-08
FILIAL SHOPPING SAO LUIS KSK	13.574.594/0668-80
FILIAL SHOPPING SERRA SUL / BKBFC184-14	13.574.594/0380-88
FILIAL SHOPPING SETE LAGOAS	13.574.594/0337-95
FILIAL SHOPPING SP MARKET	13.574.594/0603-34
FILIAL SHOPPING SP MARKET KSK	13.574.594/0701-35
FILIAL SHOPPING TABOAO II	13.574.594/0732-31
FILIAL SHOPPING TERESINA QUIOSQUE	13.574.594/0510-09
FILIAL SHOPPING TOTAL CURITIBA	13.574.594/0609-20
FILIAL SHOPPING TOTAL PONTA GROSSA	13.574.594/0511-81
FILIAL SHOPPING TOTAL PORTO ALEGRE	13.574.594/0746-37

(continua)

(continuação)

Empresas aderentes	CNPJ
FILIAL SHOPPING UBERABA	13.574.594/0529-00
FILIAL SHOPPING UNIGRANRIO	13.574.594/0737-46
FILIAL SHOPPING VALE SUL KSK	13.574.594/0710-26
FILIAL SHOPPING VENANCIO	13.574.594/0778-14
FILIAL SHOPPING VIA BRASIL	13.574.594/0594-09
FILIAL SHOPPING VILA OLIMPIA	13.574.594/0261-52
FILIAL SHOPPING VILLA LOBOS	07.133.665/0009-70
FILIAL SHOWROOM	86.046.612/0011-02
FILIAL SUZANO SHOPPING	13.574.594/0487-17
FILIAL TAGUATINGA SHOPPING	13.574.594/0480-40
FILIAL TERESINA SHOPPING	13.574.594/0494-46
FILIAL TOP SHOPPING II	13.574.594/0672-66
FILIAL UBERLANDIA SHOPPING	13.574.594/0525-87
FILIAL VIA CAFE GARDEN SHOPPING - BKBFC207-15	13.574.594/0407-32
FILIAL VIA CAFE GARDEN SHOPPING QUIOSQUE	13.574.594/0534-78
FILIAL VIA PARQUE SHOPPING KSK	13.574.594/0788-96
FILIAL VILA HAUER	13.574.594/0626-20
FILIAL VISCONDE DE PIRAJA (METRORIO-E N SRA DA PAZ) KSK	13.574.594/1054-51
FILIAL WALMART BIG TORRES	13.574.594/0420-00
FILIAL WALMART PACAEMBU	13.574.594/0698-03
FILIAL WALMART PAMPULHA / BKBEX082-13	13.574.594/0339-57
FILIAL WEST PLAZA SHOPPING	13.574.594/0598-32
FILIAL WEST SHOPPING KSK	13.574.594/0753-66
FILIAL XVII	03.887.324/0018-20
FILIAL XVIII	03.887.324/0017-49
FILO SA	30.535.975/0023-90
FINESTRA CAR PEÇAS E ACESSÓRIOS LTDA	01.715.687/0001-04
FINI COMERCIALIZADORA LTDA	15.579.674/0001-60
IORELLI COSMETICOS LTDA	04.598.808/0001-73
FISIO LINE COSMETICOS INDUSTRIA E COMERCIO LTDA	02.825.660/0001-37
FITOWAY LABORATORIO NUTRICIONAL LTDA	10.848.178/0001-40
FLAGIAN IMP EXP LTDA	46.394.094/0001-21
FLAMBOIA ALIMENTOS LTDA	61.252.540/0001-57
FLAMIN MINERACAO LTDA	68.248.210/0001-37
FLAMIN MINERACAO LTDA	68.248.210/0002-18
FLAMIN MINERACAO LTDA	68.248.210/0003-07
FLAMIN MINERACAO LTDA	68.248.210/0004-80
FLAVIA FIGUEIREDO STRUMPF	20.072.655/0001-82
FLAVIO DE CARVALHO 30932979823	37.439.800/0001-13
FLEXTRONICS DA AMAZONIA LTDA	04.454.120/0001-10
FLEXTRONICS DA AMAZONIA LTDA	04.454.120/0002-09
FLEXTRONICS DA AMAZONIA LTDA	04.454.120/0004-62
FLEXTRONICS DA AMAZONIA LTDA	04.454.120/0005-43
FLEXTRONICS DA AMAZONIA LTDA	04.454.120/0006-24

(continua)

(continuação)

Empresas aderentes	CNPJ
FLEXTRONICS DA AMAZONIA LTDA	04.454.120/0007-05
FLEXTRONICS INTERNATIONAL COMPONENTES LTDA	15.070.195/0001-13
FLEXTRONICS INTERNATIONAL TECNOLOGIA LTDA	74.404.229/0002-09
FLEXTRONICS INTERNATIONAL TECNOLOGIA LTDA	74.404.229/0001-28
FLEXTRONICS INTERNATIONAL TECNOLOGIA LTDA	74.404.229/0003-90
FLEXTRONICS INTERNATIONAL TECNOLOGIA LTDA	74.404.229/0006-32
FLEXTRONICS INTERNATIONAL TECNOLOGIA LTDA	74.404.229/0007-13
FLEXTRONICS INTERNATIONAL TECNOLOGIA LTDA	74.404.229/0008-02
FLEXTRONICS INTERNATIONAL TECNOLOGIA LTDA	74.404.229/0009-85
FLEXTRONICS INTERNATIONAL TECNOLOGIA LTDA	74.404.229/0010-19
FLEXTRONICS INTERNATIONAL TECNOLOGIA LTDA	74.404.229/0005-51
FLORA 7 ERVAS PRODUTOS NATURAIS INDUSTRIA E COMERCIO EXPORTACAO E IMPORTACAO LTDA	60.621.778/0001-40
FLORA DISTRIBUIDORA	11.852.585/0002-75
FLORA DISTRIBUIDORA	11.852.585/0003-56
FLORA DISTRIBUIDORA	11.852.585/0005-18
FLORA DISTRIBUIDORA	11.852.585/0008-60
FLORA DISTRIBUIDORA DE PRODUTOS DE HIGIENE E LIMPEZA	11.852.585/0015-90
FLORA DISTRIBUIDORA DE PRODUTOS DE HIGIENE E LIMPEZA LT	11.852.585/0013-28
FLORA DISTRIBUIDORA DE PRODUTOS DE HIGIENE E LIMPEZA LTDA	11.852.585/0001-94
FLORA DISTRIBUIDORA DE PRODUTOS DE HIGIENE E LIMPEZA LTDA	11.852.585/0004-37
FLORA DISTRIBUIDORA DE PRODUTOS DE HIGIENE E LIMPEZA LTDA	11.852.585/0006-07
FLORA DISTRIBUIDORA DE PRODUTOS DE HIGIENE E LIMPEZA LTDA	11.852.585/0007-80
FLORA DISTRIBUIDORA DE PRODUTOS DE HIGIENE E LIMPEZA LTDA	11.852.585/0009-41
FLORA DISTRIBUIDORA DE PRODUTOS DE HIGIENE E LIMPEZA LTDA	11.852.585/0010-85
FLORA DISTRIBUIDORA DE PRODUTOS DE HIGIENE E LIMPEZA LTDA	11.852.585/0011-66
FLORA DISTRIBUIDORA DE PRODUTOS DE HIGIENE E LIMPEZA LTDA	11.852.585/0012-47
FLORA DISTRIBUIDORA DE PRODUTOS DE HIGIENE E LIMPEZA LTDA	11.852.585/0014-09
FLORA DISTRIBUIDORA DE PRODUTOS DE HIGIENE E LIMPEZA LTDA	11.852.585/0016-70
FLORA DISTRIBUIDORA DE PRODUTOS DE HIGIENE E LIMPEZA LTDA	11.852.585/0017-51
FLORA DISTRIBUIDORA DE PRODUTOS DE HIGIENE E LIMPEZA LTDA	11.852.585/0018-32
FLORA DISTRIBUIDORA DE PRODUTOS DE HIGIENE E LIMPEZA LTDA	11.852.585/0019-13
FLORA NATIVA DO BRASIL LTDA	22.455.731/0001-64
FLORA NATIVA DO BRASIL LTDA	22.455.731/0002-45
FLORA NATURAL COSMETICOS EIRELI	08.459.615/0001-92
FLORA NATURAL COSMETICOS EIRELI	08.459.615/0002-73
FLORA PRODUTOS DE HIGIENE E LIMP LTDA	08.505.736/0001-23
FLORAIS SAINT GERMAIN LTDA	01.492.572/0001-06
FLORANANDA INDUSTRIA E COMERCIO DE COSMETICOS E PRODUTOS NATURAIS LTDA	08.599.269/0001-48
FLORANANDA INDUSTRIA E COMERCIO DE COSMETICOS E PRODUTOS NATURAIS LTDA	08.599.269/0002-29
FLORÃO ALIMENTOS S.A.	06.973.355/0001-43
FLORESTAL ALIMENTOS S.A.	91.155.259/0001-67
FLORESTAL ALIMENTOS S.A.	91.155.259/0006-71
FLOW FOODS INDUSTRIA E COMERCIO DE ALIMENTOS LTDA	27.648.438/0001-37

(continua)

(continuação)

Empresas aderentes	CNPJ
FLUXO CONFECCAO LTDA (FUSHIDA)	06.993.077/0001-96
FOLHA NATIVA IND E COM DE COSMÉTICOS LTDA	00.983.237/0001-30
FOLI OUTDOOR CO. LTDA	39.940.433/0001-62
FONTANA S.A.	89.305.197/0001-80
FONTANA S.A.	89.305.197/0008-57
FONTANA S.A.	89.305.197/0014-03
FONTANA S.A. (BAIXADA)	89.305.197/0012-33
FONTE PLATINA INDUSTRIA E COMERCIO LTDA	48.302.319/0001-06
FONTE PLATINA INDUSTRIA E COMERCIO LTDA	48.302.319/0002-89
FOOD BRANDS INDUSTRIA DE PRODUTOS ALIMENTICIOS S.A.	24.353.832/0001-50
FOOD BRANDS INDUSTRIA DE PRODUTOS ALIMENTICIOS S.A.	24.353.832/0002-30
FOODS INDUSTRIA E COMERCIO LTDA	19.731.877/0001-80
FORNO DE MINAS	03.870.455/0010-47
FORNO DE MINAS	03.870.455/0018-02
FORNO DE MINAS ALIMENTOS S.A.	03.870.455/0001-56
FORNO DE MINAS ALIMENTOS S.A.	03.870.455/0003-18
FORNO DE MINAS ALIMENTOS S.A.	03.870.455/0004-07
FORNO DE MINAS ALIMENTOS S.A.	03.870.455/0005-80
FORNO DE MINAS ALIMENTOS S.A.	03.870.455/0006-60
FORNO DE MINAS ALIMENTOS S.A.	03.870.455/0007-41
FORNO DE MINAS ALIMENTOS S.A.	03.870.455/0008-22
FORNO DE MINAS ALIMENTOS S.A.	03.870.455/0009-03
FORNO DE MINAS ALIMENTOS S.A.	03.870.455/0011-28
FORNO DE MINAS ALIMENTOS S.A.	03.870.455/0012-09
FORNO DE MINAS ALIMENTOS S.A.	03.870.455/0013-90
FORNO DE MINAS ALIMENTOS S.A.	03.870.455/0014-70
FORNO DE MINAS ALIMENTOS S.A.	03.870.455/0015-51
FORNO DE MINAS ALIMENTOS S.A.	03.870.455/0016-32
FORNO DE MINAS ALIMENTOS S.A.	03.870.455/0017-13
FORNO DE MINAS ALIMENTOS S.A.	03.870.455/0019-85
FORNO DE MINAS ALIMENTOS S.A.	03.870.455/0020-19
FORNO DE MINAS ALIMENTOS S.A.	03.870.455/0021-08
FORNO DE MINAS ALIMENTOS S.A.	03.870.455/0022-80
FORNO DE MINAS ALIMENTOS S.A.	03.870.455/0023-61
FORNO DE MINAS ALIMENTOS S.A.	03.870.455/0024-42
FORNO DE MINAS ALIMENTOS S.A.	03.870.455/0025-23
FORNO DE MINAS ALIMENTOS S.A.	03.870.455/0026-04
FORNO DE MINAS ALIMENTOS S.A.	03.870.455/0027-95
FORNO DE MINAS ALIMENTOS S.A.	03.870.455/0028-76
FORNO DE MINAS ALIMENTOS S.A.	03.870.455/0029-57
FORNO DE MINAS ALIMENTOS S.A.	03.870.455/0030-90
FORTE INDUSTRIA DE NUTRICAÇÃO ANIMAL LTDA	04.082.907/0001-06
FORTECARE INDÚSTRIA DE PRODUTOS MÉDICOS EIRELI	08.474.646/0001-12
FORTILIT	58.514.928/0012-27

(continua)

(continuação)

Empresas aderentes	CNPJ
FORTILIT SISTEMAS EM PLASTICO	58.514.928/0019-01
FORTILIT TUBOS E CONEXOES S.A.	58.514.928/0023-80
FORTILIT TUBOS E CONEXOES S.A.	58.514.928/0026-22
FORTLINE INDUSTRIA E COMERCIO DE MOVEIS LTDA	08.368.875/0001-52
FORTUNA COMERCIO LTDA	07.117.240/0007-05
FOSFERPET IND. COM. IMP. E EXP. DE RAÇÃO	09.170.450/0001-05
FOSFOREIRA BRASILEIRA LTDA	78.141.926/0001-94
FOSFOREIRA BRASILEIRA LTDA	78.141.926/0002-75
FOSFOREIRA BRASILEIRA LTDA	78.141.926/0003-56
FOSFOREIRA BRASILEIRA LTDA	78.141.926/0004-37
FOSFOREIRA BRASILEIRA LTDA	78.141.926/0008-60
FOUNTAIN AGUA MINERAL LTDA	10.622.118/0001-05
FOUNTAIN AGUA MINERAL LTDA	10.622.118/0002-96
FOXCONN BRASIL INDUSTRIA E COMERCIO LTDA	08.285.374/0002-93
FOXCONN BRASIL INDUSTRIA E COMERCIO LTDA	08.285.374/0001-02
FOXCONN BRASIL INDUSTRIA E COMERCIO LTDA	08.285.374/0003-74
FOXLUX	01.723.086/0005-77
FOXLUX	01.723.086/0006-58
FOXLUX LTDA	01.723.086/0004-96
FRANCA SHOPPING	13.574.594/0017-53
FRANCEFARMA INDUSTRIA DE COSMETICOS LTDA	18.575.413/0001-60
FRANCEFARMA INDUSTRIA DE COSMETICOS LTDA	18.575.413/0002-40
FRANGOESTE AVICULTURA LTDA	67.671.222/0001-07
FRANGOS PIONEIRO INDÚSTRIA E COMÉRCIO DE ALIMENTOS LTDA	00.974.731/0006-42
FRANKLIN ELECTRIC INDÚSTRIA DE MOTOBOMBAS LTDA	84.685.106/0001-66
FRAS - LE S.A.	88.610.126/0020-91
FRAS-LE EXTREMA	88.610.126/0004-71
FRAS-LE S.A.	88.610.126/0001-29
FRAS-LE S.A.	88.610.126/0002-00
FRAS-LE S.A.	88.610.126/0003-90
FRAS-LE S.A.	88.610.126/0005-52
FRAS-LE S.A.	88.610.126/0006-33
FRAS-LE S.A.	88.610.126/0010-10
FRAS-LE S.A.	88.610.126/0011-09
FRAS-LE S.A.	88.610.126/0012-81
FRAS-LE S.A.	88.610.126/0013-62
FRAS-LE S.A.	88.610.126/0014-43
FRAS-LE S.A.	88.610.126/0015-24
FRAS-LE S.A.	88.610.126/0016-05
FRAS-LE S.A.	88.610.126/0017-96
FRAS-LE S.A.	88.610.126/0018-77
FRAS-LE S.A.	88.610.126/0019-58
FRATEX	59.418.806/0007-32
FRATEX	59.418.806/0008-13

(continua)

(continuação)

Empresas aderentes	CNPJ
FRATEX	59.418.806/0015-42
FRATEX INDUSTRIA E COMERCIO LTDA	59.418.806/0012-08
FRATEX INDUSTRIA E COMERCIO LTDA	59.418.806/0061-88
FREE LAND INDUSTRIA E COMERCIO DE SANEANTES LTDA	00.318.430/0001-56
FREE LAND INDUSTRIA E COMERCIO DE SANEANTES LTDA	00.318.430/0002-37
FREE WAY	58.344.029/0002-51
FREE WAY	58.344.029/0003-32
FREE WAY	58.344.029/0004-13
FREE WAY	58.344.029/0006-85
FREE WAY	58.344.029/0007-66
FREE WAY ARTEFATOS DE COURO LTDA	58.344.029/0001-70
FREE WAY ARTEFATOS DE COURO LTDA	58.344.029/0005-02
FREE WAY SHOES	58.344.029/0008-47
FREE WAY SHOW ROOM	58.344.029/0009-28
FREEBRANDS DISTRIBUIDORA DE COSMETICOS LTDA	23.947.651/0003-50
FREEBRANDS DISTRIBUIDORA DE COSMÉTICOS LTDA	23.947.651/0001-99
FREEDOM COSM LTDA	53.402.541/0001-02
FREEGELLS	56.370.364/0006-22
FREIOS CONTROIL LTDA	90.492.695/0001-69
FRESCATTO MARICULTURA	61.286.613/0013-65
FRESENIUS KABI BRASIL LTDA	49.324.221/0001-04
FRESENIUS KABI BRASIL LTDA	49.324.221/0016-90
FRESENIUS KABI BRASIL LTDA	49.324.221/0015-00
FRESENIUS KABI BRASIL LTDA	49.324.221/0008-80
FRESENIUS KABI BRASIL LTDA	49.324.221/0020-77
FRESENIUS KABI BRASIL LTDA	49.324.221/0019-33
FRI COMERCIO DE COSMETICOS E PERFUMARIA LTDA	42.876.974/0001-83
FRIBOI	02.916.265/0006-74
FRIBOI	02.916.265/0007-55
FRIBOI	02.916.265/0009-17
FRIBOI	02.916.265/0012-12
FRIBOI	02.916.265/0013-01
FRIBOI	02.916.265/0017-27
FRIBOI	02.916.265/0018-08
FRIBOI	02.916.265/0019-99
FRIBOI	02.916.265/0020-22
FRIBOI	02.916.265/0021-03
FRIBOI	02.916.265/0022-94
FRIBOI	02.916.265/0023-75
FRIBOI	02.916.265/0025-37
FRIBOI	02.916.265/0026-18
FRIBOI	02.916.265/0028-80
FRIBOI	02.916.265/0029-60
FRIBOI	02.916.265/0030-02

(continua)

(continuação)

Empresas aderentes	CNPJ
FRIBOI	02.916.265/0031-85
FRIBOI	02.916.265/0032-66
FRIBOI	02.916.265/0034-28
FRIBOI	02.916.265/0035-09
FRIBOI	02.916.265/0038-51
FRIBOI	02.916.265/0039-32
FRIBOI	02.916.265/0040-76
FRIBOI	02.916.265/0042-38
FRIBOI	02.916.265/0044-08
FRIBOI	02.916.265/0045-80
FRIBOI	02.916.265/0051-29
FRIBOI	02.916.265/0052-00
FRIBOI	02.916.265/0053-90
FRIBOI	02.916.265/0055-52
FRIBOI	02.916.265/0058-03
FRIBOI	02.916.265/0063-62
FRIBOI	02.916.265/0066-05
FRIBOI	02.916.265/0067-96
FRIBOI	02.916.265/0069-58
FRIBOI	02.916.265/0071-72
FRIBOI	02.916.265/0073-34
FRIBOI	02.916.265/0075-04
FRIBOI	02.916.265/0078-49
FRIBOI	02.916.265/0079-20
FRIBOI	02.916.265/0080-63
FRIBOI	02.916.265/0081-44
FRIBOI	02.916.265/0084-97
FRIBOI	02.916.265/0087-30
FRIBOI	02.916.265/0089-00
FRIBOI	02.916.265/0090-35
FRIBOI	02.916.265/0091-16
FRIBOI	02.916.265/0092-05
FRIBOI	02.916.265/0093-88
FRIBOI	02.916.265/0094-69
FRIBOI	02.916.265/0095-40
FRIBOI	02.916.265/0097-01
FRIBOI	02.916.265/0098-92
FRIBOI	02.916.265/0100-41
FRIBOI	02.916.265/0101-22
FRIBOI	02.916.265/0102-03
FRIBOI	02.916.265/0105-56
FRIBOI	02.916.265/0106-37
FRIBOI	02.916.265/0109-80
FRIBOI	02.916.265/0110-13

(continua)

(continuação)

Empresas aderentes	CNPJ
FRIBOI	02.916.265/0113-66
FRIBOI	02.916.265/0114-47
FRIBOI	02.916.265/0115-28
FRIBOI	02.916.265/0116-09
FRIBOI	02.916.265/0118-70
FRIBOI	02.916.265/0120-95
FRIBOI	02.916.265/0121-76
FRIBOI	02.916.265/0122-57
FRIBOI	02.916.265/0123-38
FRIBOI	02.916.265/0124-19
FRIBOI	02.916.265/0127-61
FRIBOI	02.916.265/0128-42
FRIBOI	02.916.265/0129-23
FRIBOI	02.916.265/0130-67
FRIBOI	02.916.265/0135-71
FRIBOI	02.916.265/0139-03
FRIBOI	02.916.265/0140-39
FRIBOI	02.916.265/0142-09
FRIBOI	02.916.265/0143-81
FRIBOI	02.916.265/0144-62
FRIBOI	02.916.265/0145-43
FRIBOI	02.916.265/0146-24
FRIBOI	02.916.265/0147-05
FRIBOI	02.916.265/0148-96
FRIBOI	02.916.265/0149-77
FRIBOI	02.916.265/0151-91
FRIBOI	02.916.265/0152-72
FRIBOI	02.916.265/0153-53
FRIBOI	02.916.265/0155-15
FRIBOI	02.916.265/0156-04
FRIBOI	02.916.265/0157-87
FRIBOI	02.916.265/0158-68
FRIBOI	02.916.265/0159-49
FRIBOI	02.916.265/0160-82
FRIBOI	02.916.265/0161-63
FRIBOI	02.916.265/0163-25
FRIBOI	02.916.265/0164-06
FRIBOI	02.916.265/0167-59
FRIBOI	02.916.265/0168-30
FRIBOI	02.916.265/0005-93
FRIBOI	02.916.265/0010-50
FRIBOI	02.916.265/0016-46
FRIBOI	02.916.265/0024-56
FRIBOI	02.916.265/0033-47

(continua)

(continuação)

Empresas aderentes	CNPJ
FRIBOI	02.916.265/0036-90
FRIBOI	02.916.265/0037-70
FRIBOI	02.916.265/0041-57
FRIBOI	02.916.265/0062-81
FRIBOI	02.916.265/0068-77
FRIBOI	02.916.265/0070-91
FRIBOI	02.916.265/0074-15
FRIBOI	02.916.265/0076-87
FRIBOI	02.916.265/0077-68
FRIBOI	02.916.265/0082-25
FRIBOI	02.916.265/0083-06
FRIBOI	02.916.265/0086-59
FRIBOI	02.916.265/0088-10
FRIBOI	02.916.265/0096-20
FRIBOI	02.916.265/0099-73
FRIBOI	02.916.265/0103-94
FRIBOI	02.916.265/0104-75
FRIBOI	02.916.265/0112-85
FRIBOI	02.916.265/0117-90
FRIBOI	02.916.265/0126-80
FRIBOI	02.916.265/0132-29
FRIBOI	02.916.265/0136-52
FRIBOI	02.916.265/0137-33
FRIBOI	02.916.265/0138-14
FRIBOI	02.916.265/0141-10
FRIBOI	02.916.265/0150-00
FRIBOI	02.916.265/0165-97
FRIBOI.	02.916.265/0043-19
FRICASA ALIMENTOS S.A.	83.188.110/0001-56
FRIDA FOODS CARLOS GEHRMANN DE MATOS MASSAS EM GERAL	11.666.515/0001-41
FRIGMAN FRIGORÍFICO LTDA	17.390.909/0001-04
FRIGOL S.A.	68.067.446/0012-20
FRIGORIFICO ARGUS LTDA	81.304.552/0001-95
FRIGORÍFICO ASTRA DO PARANÁ LTDA	07.615.913/0002-42
FRIGORIFICO AVICOLA VOTUPORANGA	56.431.364/0005-04
FRIGORIFICO AVICOLA VOTUPORANGA LTDA	56.431.364/0001-80
FRIGORIFICO AVICOLA VOTUPORANGA LTDA	56.431.364/0002-61
FRIGORIFICO AVICOLA VOTUPORANGA LTDA	56.431.364/0003-42
FRIGORIFICO AVICOLA VOTUPORANGA LTDA	56.431.364/0004-23
FRIGORIFICO AVICOLA VOTUPORANGA LTDA	56.431.364/0006-95
FRIGORIFICO AVICOLA VOTUPORANGA LTDA	56.431.364/0007-76
FRIGORIFICO AVICOLA VOTUPORANGA LTDA	56.431.364/0008-57
FRIGORIFICO AVICOLA VOTUPORANGA LTDA	56.431.364/0009-38
FRIGORIFICO BIG BOI EIRELI	13.373.017/0003-06

(continua)

(continuação)

Empresas aderentes	CNPJ
FRIGORIFICO FORTEFRIGO LTDA	10.748.137/0001-82
FRIGORIFICO FRIELLA LTDA	40.727.874/0001-60
FRIGORIFICO JAHU	61.286.613/0017-99
FRIGORIFICO JAHU EIRELI	61.286.613/0005-55
FRIGORIFICO JAHU LTDA	61.286.613/0001-21
FRIGORIFICO JAHU LTDA	61.286.613/0002-02
FRIGORIFICO JAHU LTDA	61.286.613/0004-74
FRIGORIFICO JAHU LTDA	61.286.613/0007-17
FRIGORIFICO JAHU LTDA	61.286.613/0008-06
FRIGORIFICO JAHU LTDA	61.286.613/0009-89
FRIGORIFICO JAHU LTDA	61.286.613/0010-12
FRIGORIFICO JAHU LTDA	61.286.613/0011-01
FRIGORIFICO JAHU LTDA	61.286.613/0015-27
FRIGORIFICO JAHU LTDA	61.286.613/0016-08
FRIGORIFICO JAHU LTDA	61.286.613/0021-75
FRIGORIFICO JAHU LTDA	61.286.613/0022-56
FRIGORIFICO JAHU LTDA	61.286.613/0023-37
FRIGORIFICO JAHU LTDA	61.286.613/0024-18
FRIGORIFICO JAHU LTDA	61.286.613/0025-07
FRIGORIFICO MARBA LTDA	61.270.393/0001-48
FRIGORIFICO MARBA LTDA	61.270.393/0004-90
FRIGORIFICO MINERVA	67.620.377/0005-48
FRIGORIFICO RAJA LTDA	44.304.053/0001-71
FRIGORIFICO SAO MIGUEL LTDA	95.448.486/0002-12
FRIMESA COOPERATIVA CENTRAL	77.595.395/0001-47
FRIMESA COOPERATIVA CENTRAL	77.595.395/0022-71
FRIMESA COOPERATIVA CENTRAL	77.595.395/0009-02
FRIMESA COOPERATIVA CENTRAL	77.595.395/0042-15
FRIMESA COOPERATIVA CENTRAL	77.595.395/0044-87
FRIMESA COOPERATIVA CENTRAL	77.595.395/0051-06
FRIMESA COOPERATIVA CENTRAL	77.595.395/0037-58
FRIMESA COOPERATIVA CENTRAL	77.595.395/0050-25
FRIMESA COOPERATIVA CENTRAL	77.595.395/0002-28
FRISIA COOPERATIVA AGROINDUSTRIAL	76.107.770/0035-49
FRONERI BRASIL DISTRIBUIDORA DE SORVETES E CONGELADOS LTDA	25.036.392/0002-50
FRONERI BRASIL DISTRIBUIDORA DE SORVETES E CONGELADOS LTDA	25.036.392/0003-31
FRONERI BRASIL DISTRIBUIDORA DE SORVETES E CONGELADOS LTDA	25.036.392/0004-12
FRONERI BRASIL DISTRIBUIDORA DE SORVETES E CONGELADOS LTDA	25.036.392/0005-01
FRONERI BRASIL DISTRIBUIDORA DE SORVETES E CONGELADOS LTDA	25.036.392/0006-84
FRONERI BRASIL DISTRIBUIDORA DE SORVETES E CONGELADOS LTDA	25.036.392/0007-65
FRONERI BRASIL DISTRIBUIDORA DE SORVETES E CONGELADOS LTDA	25.036.392/0008-46
FRONERI BRASIL DISTRIBUIDORA DE SORVETES E CONGELADOS LTDA	25.036.392/0009-27
FRONERI BRASIL DISTRIBUIDORA DE SORVETES E CONGELADOS LTDA	25.036.392/0010-60
FRONERI BRASIL DISTRIBUIDORA DE SORVETES E CONGELADOS LTDA	25.036.392/0011-41

(continua)

(continuação)

Empresas aderentes	CNPJ
FRONERI BRASIL DISTRIBUIDORA DE SORVETES E CONGELADOS LTDA	25.036.392/0012-22
FRONERI BRASIL DISTRIBUIDORA DE SORVETES E CONGELADOS LTDA	25.036.392/0013-03
FRONERI BRASIL DISTRIBUIDORA DE SORVETES E CONGELADOS LTDA	25.036.392/0014-94
FRONERI BRASIL DISTRIBUIDORA DE SORVETES E CONGELADOS LTDA	25.036.392/0015-75
FRONERI BRASIL DISTRIBUIDORA DE SORVETES E CONGELADOS LTDA	25.036.392/0016-56
FRONERI BRASIL DISTRIBUIDORA DE SORVETES E CONGELADOS LTDA	25.036.392/0017-37
FRONERI BRASIL DISTRIBUIDORA DE SORVETES E CONGELADOS LTDA	25.036.392/0018-18
FRONERI BRASIL DISTRIBUIDORA DE SORVETES E CONGELADOS LTDA	25.036.392/0019-07
FRONERI BRASIL DISTRIBUIDORA DE SORVETES E CONGELADOS LTDA	25.036.392/0020-32
FRONERI BRASIL DISTRIBUIDORA DE SORVETES E CONGELADOS LTDA	25.036.392/0021-13
FRONERI BRASIL DISTRIBUIDORA DE SORVETES E CONGELADOS LTDA	25.036.392/0022-02
FRONERI BRASIL DISTRIBUIDORA DE SORVETES E CONGELADOS LTDA	25.036.392/0023-85
FRONERI BRASIL DISTRIBUIDORA DE SORVETES E CONGELADOS LTDA	25.036.392/0024-66
FRONERI BRASIL DISTRIBUIDORA DE SORVETES E CONGELADOS LTDA	25.036.392/0025-47
FRONERI BRASIL DISTRIBUIDORA DE SORVETES E CONGELADOS LTDA	25.036.392/0026-28
FRONERI BRASIL DISTRIBUIDORA DE SORVETES E CONGELADOS LTDA	25.036.392/0027-09
FRONERI BRASIL DISTRIBUIDORA DE SORVETES E CONGELADOS LTDA	25.036.392/0028-90
FRONERI BRASIL DISTRIBUIDORA DE SORVETES E CONGELADOS LTDA	25.036.392/0029-70
FRONERI BRASIL DISTRIBUIDORA DE SORVETES E CONGELADOS LTDA	25.036.392/0030-04
FRONERI BRASIL DISTRIBUIDORA DE SORVETES E CONGELADOS LTDA	25.036.392/0031-95
FRONERI BRASIL DISTRIBUIDORA DE SORVETES E CONGELADOS LTDA	25.036.392/0032-76
FRONERI BRASIL DISTRIBUIDORA DE SORVETES E CONGELADOS LTDA	25.036.392/0033-57
FRONERI BRASIL DISTRIBUIDORA DE SORVETES E CONGELADOS LTDA	25.036.392/0034-38
FRONERI BRASIL DISTRIBUIDORA DE SORVETES E CONGELADOS LTDA	25.036.392/0035-19
FRONERI BRASIL DISTRIBUIDORA DE SORVETES E CONGELADOS LTDA	25.036.392/0001-70
FRONTEC INDUSTRIA DE COMPONENTES DE FIXAÇÃO LTDA	72.178.353/0001-97
FROOTY COMERCIO E INDUSTRIA DE ALIMENTOS S.A.	68.093.095/0001-79
FROOTY COMERCIO E INDUSTRIA DE ALIMENTOS S.A.	68.093.095/0002-50
FROOTY COMERCIO E INDUSTRIA DE ALIMENTOS S.A.	68.093.095/0005-00
FROOTY COMERCIO E INDUSTRIA DE ALIMENTOS S.A.	68.093.095/0007-64
FROOTY COMERCIO E INDUSTRIA DE ALIMENTOS S.A.	68.093.095/0008-45
FROOTY COMERCIO E INDUSTRIA DE ALIMENTOS S.A.	68.093.095/0009-26
FROOTY COMERCIO E INDUSTRIA DE ALIMENTOS S.A.	68.093.095/0011-40
FROSINI INDUSTRIA E COMERCIO DE COSMETICOS EIRELI	04.973.351/0001-30
FROZEN INDUSTRIA DE BEBIDAS LTDA	24.960.623/0001-74
FRUTA PLANTA LIFE- EIRELI	26.417.283/0003-27
FS SP ESTRADA DE ITAPECERICA 1400	13.574.594/1297-17
FUGINI	00.588.458/0005-37
FUGINI ALIMENTOS LTDA	00.588.458/0001-03
FUGINI ALIMENTOS LTDA	00.588.458/0002-94
FUGINI ALIMENTOS LTDA	00.588.458/0003-75
FUGINI ALIMENTOS LTDA	00.588.458/0004-56
FUGINI ALIMENTOS LTDA	00.588.458/0006-18
FUGINI ALIMENTOS LTDA	00.588.458/0007-07

(continua)

(continuação)

Empresas aderentes	CNPJ
FUGINI ALIMENTOS LTDA	00.588.458/0008-80
FUGINI ALIMENTOS LTDA	00.588.458/0009-60
FUGINI ALIMENTOS LTDA	00.588.458/0010-02
FUGINI ALIMENTOS LTDA	10.666.522/0001-80
FUJIFILM FUJIFILM DO BRASIL LTDA	60.397.874/0001-56
FUJIFILM FUJIFILM DO BRASIL LTDA	60.397.874/0009-03
FUMACENSE ALIMENTOS	76.828.201/0001-43
FUMACENSE ALIMENTOS	76.828.201/0002-24
FUMACENSE ALIMENTOS	76.828.201/0005-77
FUMACENSE ALIMENTOS	76.828.201/0007-39
FUMACENSE ALIMENTOS	76.828.201/0008-10
FUMACENSE ALIMENTOS	76.828.201/0009-09
FUN	20.548.209/0002-82
FUN INDUSTRIA E COMERCIO DE BRINQUEDOS	20.548.209/0001-00
FUN INDUSTRIA E COMERCIO DE BRINQUEDOS	20.548.209/0003-63
FUNDACAO JOAO PAULO II	50.016.039/0077-73
FURACAO PET INDUSTRIA E COMERCIO DE ARTIGOS PARA ANIMAIS LTDA	17.259.965/0001-04
FUREST PET BRASIL	50.698.898/0002-72
FUREST PET BRASIL PRODUTOS PARA ANIMAIS LTDA	50.698.898/0001-91
FUTURE BEV BRASIL INDUSTRIA E COMERCIO LTDA	22.626.945/0001-56
FUTURE INDÚSTRIA METALÚRGICA LTDA	90.406.117/0001-62
FUTURO BRASIL IMPORTACAO E EXPORTACAO LTDA	07.664.689/0001-06
FUZION BATERIAS AUTOMOTIVAS LTDA	08.978.872/0001-30
FVC E-COMMERCE.	87.848.180/0006-59
FVO BRASÍLIA INDÚSTRIA E COMÉRCIO DE ALIMENTOS S.A.	08.471.163/0001-64
FVO BRASÍLIA INDÚSTRIA E COMÉRCIO DE ALIMENTOS S.A.	08.471.163/0002-45
FVO BRASÍLIA INDÚSTRIA E COMÉRCIO DE ALIMENTOS S.A.	08.471.163/0011-36
FVO BRASÍLIA INDÚSTRIA E COMÉRCIO DE ALIMENTOS S.A.	08.471.163/0006-79
FVO BRASÍLIA INDÚSTRIA E COMÉRCIO DE ALIMENTOS S.A.	08.471.163/0013-06
G & A COMERCIO DE COSMETICOS LTDA	18.545.841/0001-40
G & S INDUSTRIA, COMERCIO, REPRESENTACAO, IMPORTACAO E EXPORTACAO LTDA	24.531.019/0001-22
G.A. INDUSTRIA DE ALIMENTOS COMERCIO IMPORTACAO E EXPORTACAO LTDA	27.723.207/0001-40
G3 COSMETICOS E EQUIPAMENTOS EIRELI	20.217.798/0001-35
GABI COMERCIO E DISTRIBUICAO DE COSMETICOS EIRELI	28.225.933/0001-04
GABRIELA DE MOURA GRANA 34597354816	33.066.508/0001-41
GABRIELA GUELFAND 02770035045	36.625.210/0001-12
GADKIN ALIMENTOS S.A.	05.456.604/0002-41
GALA	05.861.238/0005-59
GALA - IBB IND. BRAS. DE BRINQ. E EMBAL. LTDA	05.861.238/0001-25
GALA - IBB IND. BRAS. DE BRINQ. E EMBAL. LTDA	05.861.238/0002-06
GALA - IBB IND. BRAS. DE BRINQ. E EMBAL. LTDA	05.861.238/0004-78
GALAPAGOS	13.992.333/0005-10
GALDERMA BRASIL LTDA	00.317.372/0004-99
GALDERMA BRASIL LTDA(MATRIZ SÃO PAULO ESCRITORIO)	00.317.372/0001-46

(continua)

(continuação)

Empresas aderentes	CNPJ
GALLO BRASIL DISTRIBUICAO E COMERCIO LTDA	06.012.150/0005-25
GALLO BRASIL DISTRIBUICAO E COMERCIO LTDA	06.012.150/0004-44
GALLO BRASIL DISTRIBUICAO E COMERCIO LTDA	06.012.150/0002-82
GALLO GESTAO EMPRESARIAL LTDA	41.925.425/0001-99
GARDEN SHOPPING PENAPOLIS	13.574.594/0544-40
GATTI QUIMICA LTDA	03.887.864/0001-65
GAZIN INDÚSTRIA DE COLCHÕES LTDA	28.411.905/0001-73
GAZIN INDÚSTRIA DE COLCHÕES LTDA	28.411.905/0005-05
GAZIN INDÚSTRIA DE COLCHÕES LTDA	28.411.905/0004-16
GAZIN INDÚSTRIA DE COLCHÕES LTDA	28.411.905/0014-98
GAZIN INDÚSTRIA DE COLCHÕES LTDA	28.411.905/0002-54
GAZIN INDÚSTRIA DE COLCHÕES LTDA	28.411.905/0003-35
GAZIN INDÚSTRIA DE COLCHÕES LTDA	28.411.905/0007-69
GAZIN INDÚSTRIA DE COLCHÕES LTDA	28.411.905/0015-79
GB GELATO LTDA	97.552.847/0001-10
GB GELATO LTDA	97.552.847/0002-00
GB GELATO LTDA	97.552.847/0005-44
GBT BRASIL	02.916.265/0054-71
GDC ALIMENTOS S.A.	02.279.324/0001-36
GELATO BORELLI	97.552.847/0003-82
GELATO BORELLI	97.552.847/0004-63
GELATO BORELLI	97.552.847/0006-25
GELCREM BRASIL INGREDIENTES LTDA	04.622.154/0001-76
GENERAL MILLS BRASIL ALIMENTOS LTDA	61.586.558/0001-95
GENERAL MILLS BRASIL ALIMENTOS LTDA	61.586.558/0025-62
GENERAL MILLS BRASIL ALIMENTOS LTDA	61.586.558/0005-19
GENERAL MILLS BRASIL ALIMENTOS LTDA	61.586.558/0020-58
GENERAL MILLS BRASIL ALIMENTOS LTDA	61.586.558/0015-90
GENERAL MILLS BRASIL ALIMENTOS LTDA	61.586.558/0026-43
GENERAL MILLS BRASIL ALIMENTOS LTDA	61.586.558/0031-00
GENERAL MILLS BRASIL ALIMENTOS LTDA	61.586.558/0038-87
GENERAL MILLS BRASIL ALIMENTOS LTDA	61.586.558/0039-68
GENERAL MILLS BRASIL ALIMENTOS LTDA	61.586.558/0042-63
GENERAL MILLS BRASIL ALIMENTOS LTDA	61.586.558/0016-71
GENERAL MILLS BRASIL ALIMENTOS LTDA	61.586.558/0017-52
GENERAL MILLS BRASIL ALIMENTOS LTDA	61.586.558/0010-86
GENERAL MILLS BRASIL ALIMENTOS LTDA	61.586.558/0002-76
GENERAL MILLS BRASIL ALIMENTOS LTDA	61.586.558/0006-08
GENERAL MILLS BRASIL ALIMENTOS LTDA	61.586.558/0013-29
GENOMMA LABORATORIES DO BRASIL LTDA	09.080.907/0001-82
GERALDO BERTOLDI IND. DE CONSERVAS LTDA	92.229.038/0001-59
GERMANI ALIMENTOS LTDA	90.058.082/0001-18
GERONIMO ALIMENTACAO E SERVICOS LTDA	19.836.333/0001-83
GERSON PERUSSI	59.144.964/0001-56

(continua)

(continuação)

Empresas aderentes	CNPJ
GESTORA PARA RESIDUOS DE EQUIPAMENTOS ELETROELETRONICOS NACIONAL - GREEN ELETRON	24.878.256/0001-64
GFG COMERCIO DIGITAL LTDA	11.200.418/0001-69
GFG COMERCIO DIGITAL LTDA	11.200.418/0002-40
GFG COMERCIO DIGITAL LTDA	11.200.418/0003-20
GFG COMERCIO DIGITAL LTDA	11.200.418/0008-35
GFG COMERCIO DIGITAL LTDA	11.200.418/0009-16
GG DE ICARAI COMERCIO DE ALIMENTOS LTDA	39.490.008/0001-19
GIGA COSMÉTICA EIRELI EPP	07.293.454/0001-47
GILDELIA SILVESTRE DA CRUZ PEREIRA	03.557.625/0001-47
GIOVANNE BICALHO PRIMOLA	03.032.508/0001-60
GIRAFÁ COMERCIO ELETRONICO LTDA	09.055.134/0001-84
GIRAFÁ COMERCIO ELETRONICO LTDA	09.055.134/0002-65
GIRAFÁ COMERCIO ELETRONICO LTDA	09.055.134/0003-46
GIRAFÁ COMERCIO ELETRONICO LTDA	09.055.134/0004-27
GIRAFÁ COMERCIO ELETRONICO LTDA	09.055.134/0005-08
GIRAFÁ COMERCIO ELETRONICO LTDA	09.055.134/0006-99
GIRAFÁ COMERCIO ELETRONICO LTDA	09.055.134/0007-70
GIRAFÁ COMERCIO ELETRONICO LTDA	09.055.134/0008-50
GIRAFÁ COMERCIO ELETRONICO LTDA	09.055.134/0009-31
GIRAFÁ COMERCIO ELETRONICO LTDA	09.055.134/0010-75
GIRAFÁ COMERCIO ELETRONICO LTDA	09.055.134/0011-56
GIRAFÁ COMERCIO ELETRONICO LTDA	09.055.134/0012-37
GIRAFÁ COMERCIO ELETRONICO LTDA	09.055.134/0013-18
GIUDIT COSMÉTICOS EIRELI	58.619.263/0001-63
GIULIANO MACEDO IND COM LTDA	60.431.707/0001-84
GL FOODS WORLDWIDE LTDA	65.943.078/0001-95
GLAS PACK INDUSTRIA DE EMBALAGENS LTDA	33.934.413/0001-00
GLIADINAFREE INDUSTRIA E COMERCIO DE ALIMENTOS LTDA	23.314.793/0001-19
GLIKIMPORT	02.365.811/0001-11
GLIKIMPORT COMERCIO IMPORTACAO E EXPORTACAO DE COSMETICOS LTDA	02.365.811/0002-00
GLIKIMPORT COMERCIO IMPORTACAO E EXPORTACAO DE COSMETICOS LTDA	02.365.811/0003-83
GLOBALBEV BEBIDAS E ALIMENTOS S.A.	04.175.027/0001-76
GLOBALBEV BEBIDAS E ALIMENTOS S.A.	04.175.027/0009-23
GLOBALBEV BEBIDAS E ALIMENTOS S.A.	04.175.027/0003-38
GLOBALBEV BEBIDAS E ALIMENTOS S.A.	04.175.027/0020-39
GLOBALBEV BEBIDAS E ALIMENTOS S.A.	04.175.027/0023-81
GLOFI COMERCIO ELETRONICO S.A.	48.290.920/0001-18
GLOFI COMERCIO ELETRONICO S.A.	48.290.920/0002-07
GO GREEN DISTRIBUIDORA DE HORTIFRUTI LTDA	13.462.110/0001-17
GOBECHÉ	11.007.686/0002-40
GOBECHÉ	11.007.686/0003-20
GOBECHÉ	11.007.686/0004-01
GOBECHÉ INDUSTRIA E COMERCIO DE CHOCOLATES LTDA	11.007.686/0001-69

(continua)

(continuação)

Empresas aderentes	CNPJ
GOBECHÉ INDUSTRIA E COMÉRCIO DE CHOCOLATES LTDA	11.007.686/0005-92
GOBECHÉ INDUSTRIA E COMÉRCIO DE CHOCOLATES LTDA	11.007.686/0006-73
GOIASMINAS INDUSTRIA DE LATICÍNIOS LTDA	01.257.995/0003-03
GOJO AMÉRICA LATINA LTDA	03.055.242/0001-70
GOLD & KO INDUSTRIA, COMÉRCIO, IMPORTAÇÃO E EXPORTAÇÃO DE ALIMENTOS LTDA	20.422.248/0001-58
GOLD & KO INDUSTRIA, COMÉRCIO, IMPORTAÇÃO E EXPORTAÇÃO DE ALIMENTOS LTDA	20.422.248/0002-39
GOLD & KO INDUSTRIA, COMÉRCIO, IMPORTAÇÃO E EXPORTAÇÃO DE ALIMENTOS LTDA	20.422.248/0003-10
GOLD & KO INDUSTRIA, COMÉRCIO, IMPORTAÇÃO E EXPORTAÇÃO DE ALIMENTOS LTDA	20.422.248/0004-09
GOLDEN DISTRIBUIDORA LTDA	04.196.935/0001-46
GOLDEN DISTRIBUIDORA LTDA	04.196.935/0008-12
GOLDEN DISTRIBUIDORA LTDA	04.196.935/0002-27
GOLDEN DISTRIBUIDORA LTDA	04.196.935/0009-01
GOLDEN DISTRIBUIDORA LTDA	04.196.935/0011-18
GOLDEN DISTRIBUIDORA LTDA	04.196.935/0018-94
GOLDEN DISTRIBUIDORA LTDA	04.196.935/0014-60
GOLDEN DISTRIBUIDORA LTDA	04.196.935/0005-70
GOLDEN DISTRIBUIDORA LTDA	04.196.935/0012-07
GONCALVES & TORTOLA S.A.	85.070.068/0001-08
GONCALVES SALLES S.A. INDUSTRIA E COMÉRCIO	61.365.557/0005-44
GONCALVES SALLES S.A. INDUSTRIA E COMÉRCIO	61.365.557/0006-25
GONCALVES SALLES S.A. INDUSTRIA E COMÉRCIO	61.365.557/0008-97
GONCALVES SALLES S.A. INDUSTRIA E COMÉRCIO	61.365.557/0001-10
GOOSE ISLAND BREWHOUSE MICROCERVEJARIA LTDA	02.733.929/0001-55
GP BOUTIQUE PETROPOLIS LTDA - EM RECUPERAÇÃO JUDICIAL	30.769.546/0002-53
GP BOUTIQUE PETROPOLIS LTDA - EM RECUPERAÇÃO JUDICIAL	30.769.546/0003-34
GP BOUTIQUE PETROPOLIS LTDA - EM RECUPERAÇÃO JUDICIAL	30.769.546/0004-15
GP BOUTIQUE PETROPOLIS LTDA - EM RECUPERAÇÃO JUDICIAL	30.769.546/0005-04
GP BOUTIQUE PETROPOLIS LTDA - EM RECUPERAÇÃO JUDICIAL	30.769.546/0006-87
GP BOUTIQUE PETROPOLIS LTDA - EM RECUPERAÇÃO JUDICIAL	30.769.546/0007-68
GP BOUTIQUE PETROPOLIS LTDA - EM RECUPERAÇÃO JUDICIAL	30.769.546/0008-49
GRAFER COMÉRCIO DE MÁQUINAS E FERRAMENTAS LTDA	27.117.673/0001-82
GRAFICA SAO DOMINGOS	47.064.738/0003-48
GRAM INDUSTRIA E COMÉRCIO LTDA	03.994.975/0001-70
GRAN CHEF INDUSTRIA E COMÉRCIO DE INGREDIENTES LTDA	31.794.238/0001-60
GRAN MESTRI ALIMENTOS S.A.	05.071.877/0001-97
GRANDE MOINHO CEARENSE	07.199.805/0010-46
GRANDE MOINHO CEARENSE S.A.	07.199.805/0001-55
GRANDE MOINHO CEARENSE S.A.	07.199.805/0002-36
GRANDE MOINHO CEARENSE SA	07.199.805/0003-17
GRANDE MOINHO CEARENSE S.A.	07.199.805/0004-06
GRANDE MOINHO CEARENSE S.A.	07.199.805/0005-89
GRANDE MOINHO CEARENSE S.A.	07.199.805/0006-60
GRANDE MOINHO CEARENSE S.A.	07.199.805/0007-40
GRANDE MOINHO CEARENSE S.A.	07.199.805/0008-21

(continua)

(continuação)

Empresas aderentes	CNPJ
GRANDE MOINHO CEARENSE S.A.	07.199.805/0009-02
GRANDE MOINHO CEARENSE S.A.	07.199.805/0011-27
GRANDE MOINHO CEARENSE S.A.	07.199.805/0012-08
GRANDFOOD INDUSTRIA E COMERCIO LTDA	46.325.254/0001-80
GRANI AMICI INDUSTRIA E COMERCIO DE ALIMENTOS S.A.	11.827.577/0001-98
GRANJA VIANNA	13.574.594/0009-43
GRANO SQUARE PRODUTOS NATURAIS LTDA	20.443.349/0001-05
GRANOLO COMERCIO DE GRAOS LTDA	54.196.169/0001-98
GREAT FOOD PRODUTOS ALIMENTICIOS LTDA	71.815.229/0004-75
GREAT FOOD PRODUTOS ALIMENTICIOS LTDA	71.815.229/0001-22
GREAT FOOD PRODUTOS ALIMENTICIOS LTDA	71.815.229/0002-03
GREAT FOOD PRODUTOS ALIMENTICIOS LTDA	71.815.229/0003-94
GREAT FOOD PRODUTOS ALIMENTICIOS LTDA	71.815.229/0005-56
GREEN EUCALYPT PROPOLIS LTDA	03.949.595/0001-14
GREEN EUCALYPT PROPOLIS LTDA	03.949.595/0002-03
GREEN EUCALYPT PROPOLIS LTDA	03.949.595/0003-86
GREEN NATURAL FOODS LTDA	26.218.539/0001-05
GREENPEOPLE INDUSTRIA E COMERCIO DE ALIMENTOS LTDA	21.746.980/0001-46
GREENWOOD IND COM LTDA	61.733.242/0001-89
GRIFFUS COSMETICOS	06.280.351/0002-60
GRIFFUS S.A.	06.280.351/0001-80
GRINGS & FILHOS LTDA	03.102.452/0001-72
GRINGS & FILHOS LTDA	03.102.452/0002-53
GRINGS & FILHOS LTDA	03.102.452/0003-34
GROUP FABRICAÇÃO DE SORVETES	27.857.698/0001-12
GROW QUIMICA E FARMACEUTICA LTDA	10.842.256/0001-08
GROWN OPTICAL LTDA	60.570.108/0001-41
GROWN OPTICAL LTDA	60.570.108/0008-18
GROWN OPTICAL LTDA	60.570.108/0009-07
GROWN OPTICAL LTDA	60.570.108/0010-32
GROWN OPTICAL LTDA	60.570.108/0011-13
GROWN OPTICAL LTDA	60.570.108/0013-85
GRUPO AGUAPE	05.298.753/0002-20
GRUPO AGUAPE	05.298.753/0003-00
GRUPO AGUAPE	05.298.753/0004-91
GRUPO CRM	61.158.283/0196-12
GRUPO CRM INDUSTRIA E COMERCIO DE ALIMENTOS	61.158.283/0001-99
GRUPO CRM INDUSTRIA E COMERCIO DE ALIMENTOS	61.158.283/0173-26
GRUPO CRM INDÚSTRIA E COMÉRCIO DE ALIMENTOS LTDA	61.158.283/0003-50
GRUPO CRM INDÚSTRIA E COMÉRCIO DE ALIMENTOS LTDA	61.158.283/0004-31
GRUPO CRM INDÚSTRIA E COMÉRCIO DE ALIMENTOS LTDA	61.158.283/0005-12
GRUPO CRM INDÚSTRIA E COMÉRCIO DE ALIMENTOS LTDA	61.158.283/0006-01
GRUPO CRM INDÚSTRIA E COMÉRCIO DE ALIMENTOS LTDA	61.158.283/0007-84
GRUPO CRM INDÚSTRIA E COMÉRCIO DE ALIMENTOS LTDA	61.158.283/0008-65

(continua)

(continuação)

Empresas aderentes	CNPJ
GRUPO CRM INDÚSTRIA E COMÉRCIO DE ALIMENTOS LTDA	61.158.283/0009-46
GRUPO CRM INDÚSTRIA E COMÉRCIO DE ALIMENTOS LTDA	61.158.283/0010-80
GRUPO CRM INDÚSTRIA E COMÉRCIO DE ALIMENTOS LTDA	61.158.283/0011-60
GRUPO CRM INDÚSTRIA E COMÉRCIO DE ALIMENTOS LTDA	61.158.283/0012-41
GRUPO CRM INDÚSTRIA E COMÉRCIO DE ALIMENTOS LTDA	61.158.283/0013-22
GRUPO CRM INDÚSTRIA E COMÉRCIO DE ALIMENTOS LTDA	61.158.283/0014-03
GRUPO CRM INDÚSTRIA E COMÉRCIO DE ALIMENTOS LTDA	61.158.283/0015-94
GRUPO CRM INDÚSTRIA E COMÉRCIO DE ALIMENTOS LTDA	61.158.283/0016-75
GRUPO CRM INDÚSTRIA E COMÉRCIO DE ALIMENTOS LTDA	61.158.283/0017-56
GRUPO CRM INDÚSTRIA E COMÉRCIO DE ALIMENTOS LTDA	61.158.283/0018-37
GRUPO CRM INDÚSTRIA E COMÉRCIO DE ALIMENTOS LTDA	61.158.283/0019-18
GRUPO CRM INDÚSTRIA E COMÉRCIO DE ALIMENTOS LTDA	61.158.283/0020-51
GRUPO CRM INDÚSTRIA E COMÉRCIO DE ALIMENTOS LTDA	61.158.283/0021-32
GRUPO CRM INDÚSTRIA E COMÉRCIO DE ALIMENTOS LTDA	61.158.283/0022-13
GRUPO CRM INDÚSTRIA E COMÉRCIO DE ALIMENTOS LTDA	61.158.283/0023-02
GRUPO CRM INDÚSTRIA E COMÉRCIO DE ALIMENTOS LTDA	61.158.283/0024-85
GRUPO CRM INDÚSTRIA E COMÉRCIO DE ALIMENTOS LTDA	61.158.283/0025-66
GRUPO CRM INDÚSTRIA E COMÉRCIO DE ALIMENTOS LTDA	61.158.283/0026-47
GRUPO CRM INDÚSTRIA E COMÉRCIO DE ALIMENTOS LTDA	61.158.283/0027-28
GRUPO CRM INDÚSTRIA E COMÉRCIO DE ALIMENTOS LTDA	61.158.283/0028-09
GRUPO CRM INDÚSTRIA E COMÉRCIO DE ALIMENTOS LTDA	61.158.283/0030-23
GRUPO CRM INDÚSTRIA E COMÉRCIO DE ALIMENTOS LTDA	61.158.283/0031-04
GRUPO CRM INDÚSTRIA E COMÉRCIO DE ALIMENTOS LTDA	61.158.283/0032-95
GRUPO CRM INDÚSTRIA E COMÉRCIO DE ALIMENTOS LTDA	61.158.283/0033-76
GRUPO CRM INDÚSTRIA E COMÉRCIO DE ALIMENTOS LTDA	61.158.283/0034-57
GRUPO CRM INDÚSTRIA E COMÉRCIO DE ALIMENTOS LTDA	61.158.283/0035-38
GRUPO CRM INDÚSTRIA E COMÉRCIO DE ALIMENTOS LTDA	61.158.283/0036-19
GRUPO CRM INDÚSTRIA E COMÉRCIO DE ALIMENTOS LTDA	61.158.283/0037-08
GRUPO CRM INDÚSTRIA E COMÉRCIO DE ALIMENTOS LTDA	61.158.283/0038-80
GRUPO CRM INDÚSTRIA E COMÉRCIO DE ALIMENTOS LTDA	61.158.283/0039-61
GRUPO CRM INDÚSTRIA E COMÉRCIO DE ALIMENTOS LTDA	61.158.283/0040-03
GRUPO CRM INDÚSTRIA E COMÉRCIO DE ALIMENTOS LTDA	61.158.283/0041-86
GRUPO CRM INDÚSTRIA E COMÉRCIO DE ALIMENTOS LTDA	61.158.283/0042-67
GRUPO CRM INDÚSTRIA E COMÉRCIO DE ALIMENTOS LTDA	61.158.283/0043-48
GRUPO CRM INDÚSTRIA E COMÉRCIO DE ALIMENTOS LTDA	61.158.283/0044-29
GRUPO CRM INDÚSTRIA E COMÉRCIO DE ALIMENTOS LTDA	61.158.283/0045-00
GRUPO CRM INDÚSTRIA E COMÉRCIO DE ALIMENTOS LTDA	61.158.283/0046-90
GRUPO CRM INDÚSTRIA E COMÉRCIO DE ALIMENTOS LTDA	61.158.283/0055-81
GRUPO CRM INDÚSTRIA E COMÉRCIO DE ALIMENTOS LTDA	61.158.283/0057-43
GRUPO CRM INDÚSTRIA E COMÉRCIO DE ALIMENTOS LTDA	61.158.283/0058-24
GRUPO CRM INDÚSTRIA E COMÉRCIO DE ALIMENTOS LTDA	61.158.283/0059-05
GRUPO CRM INDÚSTRIA E COMÉRCIO DE ALIMENTOS LTDA	61.158.283/0060-49
GRUPO CRM INDÚSTRIA E COMÉRCIO DE ALIMENTOS LTDA	61.158.283/0061-20
GRUPO CRM INDÚSTRIA E COMÉRCIO DE ALIMENTOS LTDA	61.158.283/0062-00

(continua)

(continuação)

Empresas aderentes	CNPJ
GRUPO CRM INDÚSTRIA E COMÉRCIO DE ALIMENTOS LTDA	61.158.283/0063-91
GRUPO CRM INDÚSTRIA E COMÉRCIO DE ALIMENTOS LTDA	61.158.283/0064-72
GRUPO CRM INDÚSTRIA E COMÉRCIO DE ALIMENTOS LTDA	61.158.283/0065-53
GRUPO CRM INDÚSTRIA E COMÉRCIO DE ALIMENTOS LTDA	61.158.283/0066-34
GRUPO CRM INDÚSTRIA E COMÉRCIO DE ALIMENTOS LTDA	61.158.283/0067-15
GRUPO CRM INDÚSTRIA E COMÉRCIO DE ALIMENTOS LTDA	61.158.283/0068-04
GRUPO CRM INDÚSTRIA E COMÉRCIO DE ALIMENTOS LTDA	61.158.283/0069-87
GRUPO CRM INDÚSTRIA E COMÉRCIO DE ALIMENTOS LTDA	61.158.283/0070-10
GRUPO CRM INDÚSTRIA E COMÉRCIO DE ALIMENTOS LTDA	61.158.283/0071-00
GRUPO CRM INDÚSTRIA E COMÉRCIO DE ALIMENTOS LTDA	61.158.283/0072-82
GRUPO CRM INDÚSTRIA E COMÉRCIO DE ALIMENTOS LTDA	61.158.283/0073-63
GRUPO CRM INDÚSTRIA E COMÉRCIO DE ALIMENTOS LTDA	61.158.283/0074-44
GRUPO CRM INDÚSTRIA E COMÉRCIO DE ALIMENTOS LTDA	61.158.283/0075-25
GRUPO CRM INDÚSTRIA E COMÉRCIO DE ALIMENTOS LTDA	61.158.283/0076-06
GRUPO CRM INDÚSTRIA E COMÉRCIO DE ALIMENTOS LTDA	61.158.283/0077-97
GRUPO CRM INDÚSTRIA E COMÉRCIO DE ALIMENTOS LTDA	61.158.283/0078-78
GRUPO CRM INDÚSTRIA E COMÉRCIO DE ALIMENTOS LTDA	61.158.283/0079-59
GRUPO CRM INDÚSTRIA E COMÉRCIO DE ALIMENTOS LTDA	61.158.283/0080-92
GRUPO CRM INDÚSTRIA E COMÉRCIO DE ALIMENTOS LTDA	61.158.283/0081-73
GRUPO CRM INDÚSTRIA E COMÉRCIO DE ALIMENTOS LTDA	61.158.283/0082-54
GRUPO CRM INDÚSTRIA E COMÉRCIO DE ALIMENTOS LTDA	61.158.283/0083-35
GRUPO CRM INDÚSTRIA E COMÉRCIO DE ALIMENTOS LTDA	61.158.283/0084-16
GRUPO CRM INDÚSTRIA E COMÉRCIO DE ALIMENTOS LTDA	61.158.283/0085-05
GRUPO CRM INDÚSTRIA E COMÉRCIO DE ALIMENTOS LTDA	61.158.283/0086-88
GRUPO CRM INDÚSTRIA E COMÉRCIO DE ALIMENTOS LTDA	61.158.283/0087-69
GRUPO CRM INDÚSTRIA E COMÉRCIO DE ALIMENTOS LTDA	61.158.283/0088-40
GRUPO CRM INDÚSTRIA E COMÉRCIO DE ALIMENTOS LTDA	61.158.283/0090-64
GRUPO CRM INDÚSTRIA E COMÉRCIO DE ALIMENTOS LTDA	61.158.283/0091-45
GRUPO CRM INDÚSTRIA E COMÉRCIO DE ALIMENTOS LTDA	61.158.283/0092-26
GRUPO CRM INDÚSTRIA E COMÉRCIO DE ALIMENTOS LTDA	61.158.283/0093-07
GRUPO CRM INDÚSTRIA E COMÉRCIO DE ALIMENTOS LTDA	61.158.283/0094-98
GRUPO CRM INDÚSTRIA E COMÉRCIO DE ALIMENTOS LTDA	61.158.283/0095-79
GRUPO CRM INDÚSTRIA E COMÉRCIO DE ALIMENTOS LTDA	61.158.283/0096-50
GRUPO CRM INDÚSTRIA E COMÉRCIO DE ALIMENTOS LTDA	61.158.283/0097-30
GRUPO CRM INDÚSTRIA E COMÉRCIO DE ALIMENTOS LTDA	61.158.283/0098-11
GRUPO CRM INDÚSTRIA E COMÉRCIO DE ALIMENTOS LTDA	61.158.283/0099-00
GRUPO CRM INDÚSTRIA E COMÉRCIO DE ALIMENTOS LTDA	61.158.283/0100-70
GRUPO CRM INDÚSTRIA E COMÉRCIO DE ALIMENTOS LTDA	61.158.283/0101-51
GRUPO CRM INDÚSTRIA E COMÉRCIO DE ALIMENTOS LTDA	61.158.283/0102-32
GRUPO CRM INDÚSTRIA E COMÉRCIO DE ALIMENTOS LTDA	61.158.283/0103-13
GRUPO CRM INDÚSTRIA E COMÉRCIO DE ALIMENTOS LTDA	61.158.283/0104-02
GRUPO CRM INDÚSTRIA E COMÉRCIO DE ALIMENTOS LTDA	61.158.283/0105-85
GRUPO CRM INDÚSTRIA E COMÉRCIO DE ALIMENTOS LTDA	61.158.283/0106-66
GRUPO CRM INDÚSTRIA E COMÉRCIO DE ALIMENTOS LTDA	61.158.283/0107-47

(continua)

(continuação)

Empresas aderentes	CNPJ
GRUPO CRM INDÚSTRIA E COMÉRCIO DE ALIMENTOS LTDA	61.158.283/0109-09
GRUPO CRM INDÚSTRIA E COMÉRCIO DE ALIMENTOS LTDA	61.158.283/0112-04
GRUPO CRM INDÚSTRIA E COMÉRCIO DE ALIMENTOS LTDA	61.158.283/0113-95
GRUPO CRM INDÚSTRIA E COMÉRCIO DE ALIMENTOS LTDA	61.158.283/0114-76
GRUPO CRM INDÚSTRIA E COMÉRCIO DE ALIMENTOS LTDA	61.158.283/0115-57
GRUPO CRM INDÚSTRIA E COMÉRCIO DE ALIMENTOS LTDA	61.158.283/0118-08
GRUPO CRM INDÚSTRIA E COMÉRCIO DE ALIMENTOS LTDA	61.158.283/0120-14
GRUPO CRM INDÚSTRIA E COMÉRCIO DE ALIMENTOS LTDA	61.158.283/0121-03
GRUPO CRM INDÚSTRIA E COMÉRCIO DE ALIMENTOS LTDA	61.158.283/0122-86
GRUPO CRM INDÚSTRIA E COMÉRCIO DE ALIMENTOS LTDA	61.158.283/0123-67
GRUPO CRM INDÚSTRIA E COMÉRCIO DE ALIMENTOS LTDA	61.158.283/0124-48
GRUPO CRM INDÚSTRIA E COMÉRCIO DE ALIMENTOS LTDA	61.158.283/0125-29
GRUPO CRM INDÚSTRIA E COMÉRCIO DE ALIMENTOS LTDA	61.158.283/0126-00
GRUPO CRM INDÚSTRIA E COMÉRCIO DE ALIMENTOS LTDA	61.158.283/0127-90
GRUPO CRM INDÚSTRIA E COMÉRCIO DE ALIMENTOS LTDA	61.158.283/0128-71
GRUPO CRM INDÚSTRIA E COMÉRCIO DE ALIMENTOS LTDA	61.158.283/0129-52
GRUPO CRM INDÚSTRIA E COMÉRCIO DE ALIMENTOS LTDA	61.158.283/0130-96
GRUPO CRM INDÚSTRIA E COMÉRCIO DE ALIMENTOS LTDA	61.158.283/0132-58
GRUPO CRM INDÚSTRIA E COMÉRCIO DE ALIMENTOS LTDA	61.158.283/0133-39
GRUPO CRM INDÚSTRIA E COMÉRCIO DE ALIMENTOS LTDA	61.158.283/0134-10
GRUPO CRM INDÚSTRIA E COMÉRCIO DE ALIMENTOS LTDA	61.158.283/0135-09
GRUPO CRM INDÚSTRIA E COMÉRCIO DE ALIMENTOS LTDA	61.158.283/0136-81
GRUPO CRM INDÚSTRIA E COMÉRCIO DE ALIMENTOS LTDA	61.158.283/0137-62
GRUPO CRM INDÚSTRIA E COMÉRCIO DE ALIMENTOS LTDA	61.158.283/0138-43
GRUPO CRM INDÚSTRIA E COMÉRCIO DE ALIMENTOS LTDA	61.158.283/0139-24
GRUPO CRM INDÚSTRIA E COMÉRCIO DE ALIMENTOS LTDA	61.158.283/0140-68
GRUPO CRM INDÚSTRIA E COMÉRCIO DE ALIMENTOS LTDA	61.158.283/0141-49
GRUPO CRM INDÚSTRIA E COMÉRCIO DE ALIMENTOS LTDA	61.158.283/0142-20
GRUPO CRM INDÚSTRIA E COMÉRCIO DE ALIMENTOS LTDA	61.158.283/0143-00
GRUPO CRM INDÚSTRIA E COMÉRCIO DE ALIMENTOS LTDA	61.158.283/0144-91
GRUPO CRM INDÚSTRIA E COMÉRCIO DE ALIMENTOS LTDA	61.158.283/0145-72
GRUPO CRM INDÚSTRIA E COMÉRCIO DE ALIMENTOS LTDA	61.158.283/0146-53
GRUPO CRM INDÚSTRIA E COMÉRCIO DE ALIMENTOS LTDA	61.158.283/0147-34
GRUPO CRM INDÚSTRIA E COMÉRCIO DE ALIMENTOS LTDA	61.158.283/0148-15
GRUPO CRM INDÚSTRIA E COMÉRCIO DE ALIMENTOS LTDA	61.158.283/0149-04
GRUPO CRM INDÚSTRIA E COMÉRCIO DE ALIMENTOS LTDA	61.158.283/0150-30
GRUPO CRM INDÚSTRIA E COMÉRCIO DE ALIMENTOS LTDA	61.158.283/0151-10
GRUPO CRM INDÚSTRIA E COMÉRCIO DE ALIMENTOS LTDA	61.158.283/0152-00
GRUPO CRM INDÚSTRIA E COMÉRCIO DE ALIMENTOS LTDA	61.158.283/0153-82
GRUPO CRM INDÚSTRIA E COMÉRCIO DE ALIMENTOS LTDA	61.158.283/0154-63
GRUPO CRM INDÚSTRIA E COMÉRCIO DE ALIMENTOS LTDA	61.158.283/0155-44
GRUPO CRM INDÚSTRIA E COMÉRCIO DE ALIMENTOS LTDA	61.158.283/0158-97
GRUPO CRM INDÚSTRIA E COMÉRCIO DE ALIMENTOS LTDA	61.158.283/0159-78
GRUPO CRM INDÚSTRIA E COMÉRCIO DE ALIMENTOS LTDA	61.158.283/0160-01

(continua)

(continuação)

Empresas aderentes	CNPJ
GRUPO CRM INDÚSTRIA E COMÉRCIO DE ALIMENTOS LTDA	61.158.283/0162-73
GRUPO CRM INDÚSTRIA E COMÉRCIO DE ALIMENTOS LTDA	61.158.283/0163-54
GRUPO CRM INDÚSTRIA E COMÉRCIO DE ALIMENTOS LTDA	61.158.283/0164-35
GRUPO CRM INDÚSTRIA E COMÉRCIO DE ALIMENTOS LTDA	61.158.283/0165-16
GRUPO CRM INDÚSTRIA E COMÉRCIO DE ALIMENTOS LTDA	61.158.283/0166-05
GRUPO CRM INDÚSTRIA E COMÉRCIO DE ALIMENTOS LTDA	61.158.283/0167-88
GRUPO CRM INDÚSTRIA E COMÉRCIO DE ALIMENTOS LTDA	61.158.283/0168-69
GRUPO CRM INDÚSTRIA E COMÉRCIO DE ALIMENTOS LTDA	61.158.283/0169-40
GRUPO CRM INDÚSTRIA E COMÉRCIO DE ALIMENTOS LTDA	61.158.283/0170-83
GRUPO CRM INDÚSTRIA E COMÉRCIO DE ALIMENTOS LTDA	61.158.283/0171-64
GRUPO CRM INDÚSTRIA E COMÉRCIO DE ALIMENTOS LTDA	61.158.283/0172-45
GRUPO CRM INDÚSTRIA E COMÉRCIO DE ALIMENTOS LTDA	61.158.283/0174-07
GRUPO CRM INDÚSTRIA E COMÉRCIO DE ALIMENTOS LTDA	61.158.283/0176-79
GRUPO CRM INDÚSTRIA E COMÉRCIO DE ALIMENTOS LTDA	61.158.283/0195-31
GRUPO CRM INDÚSTRIA E COMÉRCIO DE ALIMENTOS LTDA	61.158.283/0197-01
GRUPO CRM INDÚSTRIA E COMÉRCIO DE ALIMENTOS LTDA	61.158.283/0199-65
GRUPO CRM INDÚSTRIA E COMÉRCIO DE ALIMENTOS LTDA	61.158.283/0200-33
GRUPO DE MODA SOMA S.A.	10.285.590/0133-40
GRUPO DE MODA SOMA S.A.	10.285.590/0146-64
GRUPO DE MODA SOMA S.A.	10.285.590/0179-22
GRUPO DE MODA SOMA S.A.	10.285.590/0145-83
GRUPO DE MODA SOMA S.A.	10.285.590/0148-26
GRUPO DE MODA SOMA S.A.	10.285.590/0149-07
GRUPO DE MODA SOMA S.A.	10.285.590/0150-40
GRUPO DE MODA SOMA S.A.	10.285.590/0151-21
GRUPO DE MODA SOMA S.A.	10.285.590/0152-02
GRUPO DE MODA SOMA S.A.	10.285.590/0153-93
GRUPO DE MODA SOMA S.A.	10.285.590/0154-74
GRUPO DE MODA SOMA S.A.	10.285.590/0155-55
GRUPO DE MODA SOMA S.A.	10.285.590/0156-36
GRUPO DE MODA SOMA S.A.	10.285.590/0158-06
GRUPO DE MODA SOMA S.A.	10.285.590/0159-89
GRUPO DE MODA SOMA S.A.	10.285.590/0160-12
GRUPO DE MODA SOMA S.A.	10.285.590/0161-01
GRUPO DE MODA SOMA S.A.	10.285.590/0162-84
GRUPO DE MODA SOMA S.A.	10.285.590/0163-65
GRUPO DE MODA SOMA S.A.	10.285.590/0164-46
GRUPO DE MODA SOMA S.A.	10.285.590/0166-08
GRUPO DE MODA SOMA S.A.	10.285.590/0168-70
GRUPO DE MODA SOMA S.A.	10.285.590/0175-07
GRUPO DE MODA SOMA S.A.	10.285.590/0176-80
GRUPO DE MODA SOMA S.A.	10.285.590/0177-60
GRUPO DE MODA SOMA S.A.	10.285.590/0180-66
GRUPO DE MODA SOMA S.A.	10.285.590/0181-47

(continua)

(continuação)

Empresas aderentes	CNPJ
GRUPO DE MODA SOMA S.A.	10.285.590/0182-28
GRUPO DE MODA SOMA S.A.	10.285.590/0184-90
GRUPO DE MODA SOMA S.A.	10.285.590/0185-70
GRUPO DE MODA SOMA S.A.	10.285.590/0186-51
GRUPO DE MODA SOMA S.A.	10.285.590/0187-32
GRUPO DE MODA SOMA S.A.	10.285.590/0188-13
GRUPO DE MODA SOMA S.A.	10.285.590/0189-02
GRUPO DE MODA SOMA S.A.	10.285.590/0192-08
GRUPO DE MODA SOMA S.A.	10.285.590/0193-80
GRUPO DE MODA SOMA S.A.	10.285.590/0194-61
GRUPO DE MODA SOMA S.A.	10.285.590/0195-42
GRUPO DE MODA SOMA S.A.	10.285.590/0196-23
GRUPO DE MODA SOMA S.A.	10.285.590/0197-04
GRUPO DE MODA SOMA S.A.	10.285.590/0201-25
GRUPO DE MODA SOMA S.A.	10.285.590/0202-06
GRUPO DE MODA SOMA S.A.	10.285.590/0203-97
GRUPO DE MODA SOMA S.A.	10.285.590/0207-10
GRUPO DE MODA SOMA S.A.	10.285.590/0208-00
GRUPO DE MODA SOMA S.A.	10.285.590/0209-82
GRUPO DE MODA SOMA S.A.	10.285.590/0210-16
GRUPO DE MODA SOMA S.A.	10.285.590/0211-05
GRUPO DE MODA SOMA S.A.	10.285.590/0212-88
GRUPO DE MODA SOMA S.A.	10.285.590/0213-69
GRUPO DE MODA SOMA S.A.	10.285.590/0215-20
GRUPO DE MODA SOMA S.A.	10.285.590/0216-01
GRUPO DE MODA SOMA S.A.	10.285.590/0217-92
GRUPO DE MODA SOMA S.A.	10.285.590/0218-73
GRUPO DE MODA SOMA S.A.	10.285.590/0219-54
GRUPO DE MODA SOMA S.A.	10.285.590/0220-98
GRUPO DE MODA SOMA S.A.	10.285.590/0221-79
GRUPO DE MODA SOMA S.A.	10.285.590/0222-50
GRUPO DE MODA SOMA S.A.	10.285.590/0223-30
GRUPO DE MODA SOMA S.A.	10.285.590/0224-11
GRUPO DE MODA SOMA S.A.	10.285.590/0225-00
GRUPO DE MODA SOMA S.A.	10.285.590/0226-83
GRUPO DE MODA SOMA S.A.	10.285.590/0227-64
GRUPO DE MODA SOMA S.A.	10.285.590/0228-45
GRUPO DE MODA SOMA S.A.	10.285.590/0229-26
GRUPO DE MODA SOMA S.A.	10.285.590/0232-21
GRUPO DE MODA SOMA S.A.	10.285.590/0233-02
GRUPO DE MODA SOMA S.A.	10.285.590/0234-93
GRUPO DE MODA SOMA S.A.	10.285.590/0235-74
GRUPO DE MODA SOMA S.A.	10.285.590/0237-36
GRUPO DE MODA SOMA S.A.	10.285.590/0238-17

(continua)

(continuação)

Empresas aderentes	CNPJ
GRUPO DE MODA SOMA S.A.	10.285.590/0239-06
GRUPO DE MODA SOMA S.A.	10.285.590/0240-31
GRUPO DE MODA SOMA S.A.	10.285.590/0241-12
GRUPO DE MODA SOMA S.A.	10.285.590/0242-01
GRUPO DE MODA SOMA S.A.	10.285.590/0244-65
GRUPO DE MODA SOMA S.A.	10.285.590/0245-46
GRUPO DE MODA SOMA S.A.	10.285.590/0246-27
GRUPO DE MODA SOMA S.A.	10.285.590/0247-08
GRUPO DE MODA SOMA S.A.	10.285.590/0248-99
GRUPO DE MODA SOMA S.A.	10.285.590/0255-18
GRUPO DE MODA SOMA S.A.	10.285.590/0257-80
GRUPO DE MODA SOMA S.A.	10.285.590/0269-13
GRUPO DE MODA SOMA S.A.	10.285.590/0274-80
GRUPO DE MODA SOMA S.A.	10.285.590/0283-71
GRUPO DE MODA SOMA S.A.	10.285.590/0288-86
GRUPO DE MODA SOMA S.A.	10.285.590/0289-67
GRUPO DE MODA SOMA S.A.	10.285.590/0290-09
GRUPO DE MODA SOMA S.A.	10.285.590/0291-81
GRUPO DE MODA SOMA S.A.	10.285.590/0292-62
GRUPO DE MODA SOMA S.A.	10.285.590/0293-43
GRUPO DE MODA SOMA S.A.	10.285.590/0313-21
GRUPO DE MODA SOMA S.A.	10.285.590/0314-02
GRUPO DE MODA SOMA S.A.	10.285.590/0317-55
GRUPO DE MODA SOMA S.A.	10.285.590/0318-36
GRUPO DE MODA SOMA S.A.	10.285.590/0321-31
GRUPO DE MODA SOMA S.A.	10.285.590/0324-84
GRUPO DE MODA SOMA S.A.	10.285.590/0326-46
GRUPO DE MODA SOMA S.A.	10.285.590/0336-18
GRUPO DE MODA SOMA S.A.	10.285.590/0337-07
GRUPO DE MODA SOMA S.A.	10.285.590/0338-80
GRUPO DE MODA SOMA S.A.	10.285.590/0339-60
GRUPO DE MODA SOMA S.A.	10.285.590/0341-85
GRUPO DE MODA SOMA S.A.	10.285.590/0344-28
GRUPO DE MODA SOMA S.A.	10.285.590/0345-09
GRUPO DE MODA SOMA S.A.	10.285.590/0347-70
GRUPO DE MODA SOMA S.A.	10.285.590/0350-76
GRUPO DE MODA SOMA S.A.	10.285.590/0351-57
GRUPO DE MODA SOMA S.A.	10.285.590/0352-38
GRUPO DE MODA SOMA S.A.	10.285.590/0356-61
GRUPO DE MODA SOMA S.A.	10.285.590/0357-42
GRUPO KYLY	78.855.830/0098-10
GRUPO KYLY	78.855.830/0099-00
GRUPO KYLY	78.855.830/0100-70
GRUPO KYLY	78.855.830/0102-31

(continua)

(continuação)

Empresas aderentes	CNPJ
GRUPO KYLY	78.855.830/0103-12
GRUPO KYLY	78.855.830/0104-01
GRUPO SALINAS	03.218.854/0002-18
GRUPO SALINAS	03.218.854/0003-07
GRUPO SALINAS	03.218.854/0004-80
GRUPO SALINAS	03.218.854/0005-60
GRUPO SALINAS	03.218.854/0006-41
GRUPO SALINAS	03.218.854/0008-03
GRUPO SALINAS	03.218.854/0009-94
GRUPO SOHOME LTDA	02.749.435/0001-69
GRUPO SOHOME LTDA	02.749.435/0002-40
GRUPO VELLORE	01.723.086/0003-05
GRUPO ZDA	56.073.307/0005-09
GRUPO ZDA	56.073.307/0007-62
GRUPO ZDA	56.073.307/0008-43
GRUPO ZDA	56.073.307/0009-24
GRUPO ZDA	56.073.307/0010-68
GRUPO ZDA	56.073.307/0012-20
GRUPO ZDA	56.073.307/0013-00
GRUPO ZDA	56.073.307/0014-91
GRUPO ZDA	56.073.307/0015-72
GRUPO ZDA	56.073.307/0016-53
GRUPO ZDA	56.073.307/0017-34
GRUPO ZDA	56.073.307/0018-15
GRUPO ZDA	56.073.307/0019-04
GRUPO ZDA	56.073.307/0020-30
GRUPO ZDA	56.073.307/0021-10
GSFOODS LTDA	27.221.503/0001-43
GTEX BRASIL INDUSTRIA E COMERCIO S.A.	43.623.792/0001-63
GTEX BRASIL INDUSTRIA E COMERCIO S.A.	43.623.792/0002-44
GTEX BRASIL INDUSTRIA E COMERCIO S.A.	43.623.792/0003-25
GTEX BRASIL INDUSTRIA E COMERCIO S.A.	43.623.792/0004-06
GTEX BRASIL INDUSTRIA E COMERCIO S.A.	43.623.792/0005-97
GTEX BRASIL INDUSTRIA E COMERCIO S.A.	43.623.792/0006-78
GTEX BRASIL INDUSTRIA E COMERCIO S.A.	43.623.792/0007-59
GTEX BRASIL INDUSTRIA E COMERCIO S.A.	43.623.792/0008-30
GTEX BRASIL INDUSTRIA E COMERCIO S.A.	43.623.792/0009-10
GTEX BRASIL INDUSTRIA E COMERCIO S.A.	43.623.792/0010-54
GTEX BRASIL INDUSTRIA E COMERCIO S.A.	43.623.792/0011-35
GUABI NUTRIÇÃO E SAÚDE ANIMAL LTDA	02.918.654/0011-04
GUABI NUTRIÇÃO E SAÚDE ANIMAL LTDA	02.918.654/0005-58
GUABI NUTRIÇÃO E SAÚDE ANIMAL LTDA	02.918.654/0006-39
GUABI NUTRIÇÃO E SAÚDE ANIMAL LTDA	02.918.654/0001-24
GUABI NUTRIÇÃO E SAÚDE ANIMAL LTDA	02.918.654/0014-49

(continua)

(continuação)

Empresas aderentes	CNPJ
GUABI NUTRIÇÃO E SAÚDE ANIMAL LTDA	02.918.654/0010-15
GUABI NUTRIÇÃO E SAÚDE ANIMAL LTDA	02.918.654/0012-87
GUABI NUTRIÇÃO E SAÚDE ANIMAL LTDA	02.918.654/0016-00
GUABI NUTRIÇÃO E SAÚDE ANIMAL LTDA	02.918.654/0017-91
GUABI NUTRIÇÃO E SAÚDE ANIMAL LTDA (BAIXADA)	02.918.654/0018-72
GUARANY	61.089.835/0009-01
GUARANY	61.089.835/0010-45
GUARANY	61.089.835/0011-26
GUARANY	61.089.835/0012-07
GUARANY	61.089.835/0013-98
GUARANY INDUSTRIA E COMERCIO LTDA	61.089.835/0001-54
GUARDAROBA	32.896.640/0002-07
GUARDAROBA - CRIACOES E COMERCIO LTDA	32.896.640/0001-18
GUATAMBU INDUSTRIA E COMÉRCIO DE ALIMENTOS LTDA	09.052.979/0001-16
GUAY - CRIACOES E COMERCIO LTDA	45.108.614/0001-20
GUEDES & MAZZA DISTRIBUIDORA LTDA	18.803.799/0001-10
GUILHERME DAMIN VIEIRA 39961244818	27.197.549/0001-74
GUILHERME SOUZA DE MEDEIROS EIRELLI - EPP	26.542.537/0001-77
GUIZO & LEMOS PRODUTOS ALIMENTICIOS LTDA	35.056.923/0001-40
GULOZITOS	22.245.245/0002-00
GULOZITOS	22.245.245/0004-64
GULOZITOS ALIMENTOS LTDA	22.245.245/0001-11
GULOZITOS ALIMENTOS LTDA	22.245.245/0003-83
GURAL INDUSTRIA DE BALANCAS E EQUIPAMENTOS LTDA	76.160.274/0001-00
GUZZI INDUSTRIA E COMERCIO DE APARELHOS ELETRICOS LTDA	08.081.825/0001-90
H F DISTRIBUIDORA DE COSMETICOS EIRELI	18.410.536/0001-40
H M INDUSTRIA E COMERCIO DE PRODUTOS DE BELEZA LTDA	05.847.170/0001-20
H&H INDUSTRIA E COMERCIO DE PRODUTOS DE SANEANTES LTDA	39.574.144/0001-97
H. G. NORDESTE COMERCIO DE COSMETICOS LTDA	22.295.230/0001-68
H. WEBER & CIA LTDA	89.719.173/0001-78
H. WEBER & CIA LTDA	89.719.173/0002-59
H. WEBER & CIA LTDA	89.719.173/0003-30
H.M COMÉRCIO ATACADISTA DE COSMÉTICOS E PRODUTOS DE PERFUMARIA EIRELI	24.194.165/0001-00
H2O AMBIENTAL INDUSTRIA QUIMICA COMERCIO E IMPORTACAO EIRELI	08.762.696/0001-03
HALEON BRASIL DISTRIBUIDORA LTDA	21.892.032/0001-19
HALEON BRASIL DISTRIBUIDORA LTDA	21.892.032/0006-23
HAL-MIX INDUSTRIA E COMERCIO DE PRODUTOS NATURAIS E ARTIFICIAIS LTDA	21.940.374/0001-67
HARALD INDÚSTRIA E COMÉRCIO DE ALIMENTOS LTDA	88.304.001/0001-70
HARIBO	21.072.669/0002-40
HARIBO BRASIL INDUSTRIA E COMERCIO DE PRODUTOS ALIMENTICIOS LTDA	21.072.669/0001-69
HARIBO BRASIL INDUSTRIA E COMERCIO DE PRODUTOS ALIMENTICIOS LTDA	21.072.669/0003-20
HARMAN DA AMAZÔNIA HARMAN DA AMAZÔNIA IND. ELETRÔNICA E PARTICIPAÇÕES LTDA	07.703.111/0001-03
HARMAN DO BRASIL INDUSTRIA ELETRONICA E PARTICIPAÇoes LTDA	88.315.379/0001-70
HARUS INDUSTRIA E COMERCIO DE COSMETICOS LTDA	07.196.444/0001-93

(continua)

(continuação)

Empresas aderentes	CNPJ
HASBRO HASBRO DO BRASIL IND. E COM. DE BRINQUEDOS E JOGOS LTDA	08.743.754/0001-43
HASBRO HASBRO DO BRASIL IND. E COM. DE BRINQUEDOS E JOGOS LTDA	08.743.754/0003-05
HASKELL COSMETICOS	03.994.975/0002-51
HAXEA PARTICIPACOES, COMERCIO E NEGOCIOS LTDA	36.738.370/0001-78
HAYAMAX ELETRONICA CONCORD LTDA	03.276.201/0001-04
HAYAMAX HAYAMAX DISTRIBUIDORA DE PRODUTOS ELETRONICOS LTDA	01.725.627/0001-72
HAYAMAX HAYAMAX DISTRIBUIDORA DE PRODUTOS ELETRONICOS LTDA	01.725.627/0002-53
HAYAMAX HAYAMAX DISTRIBUIDORA DE PRODUTOS ELETRONICOS LTDA	01.725.627/0005-04
HAYAMAX HAYAMAX DISTRIBUIDORA DE PRODUTOS ELETRONICOS LTDA	01.725.627/0007-68
HAYAMAX HAYAMAX DISTRIBUIDORA DE PRODUTOS ELETRONICOS LTDA	01.725.627/0008-49
HAYONIK HAYONIK INDUSTRIA E COM. DE PRODUTOS ELETRONICOS LTDA	02.816.111/0001-04
HAZAK ILUMINACAO LTDA	41.988.821/0001-65
HDF INDUSTRIA E COMERCIO DE COSMETICOS LTDA	28.738.254/0001-20
HEANLU INDUSTRIA DE CONFECCOES LTDA	49.682.396/0001-93
HEANLU INDUSTRIA DE CONFECCOES LTDA	49.682.396/0002-74
HEANLU INDUSTRIA DE CONFECCOES LTDA	49.682.396/0003-55
HEANLU INDUSTRIA DE CONFECCOES LTDA	49.682.396/0004-36
HEANLU INDUSTRIA DE CONFECCOES LTDA	49.682.396/0005-17
HEANLU INDUSTRIA DE CONFECCOES LTDA	49.682.396/0006-06
HEANLU INDUSTRIA DE CONFECCOES LTDA	49.682.396/0007-89
HEINZ BRASIL S.A.	50.955.707/0001-20
HEINZ BRASIL S.A.	50.955.707/0011-00
HEINZ BRASIL S.A.	50.955.707/0004-72
HEINZ BRASIL S.A.	50.955.707/0010-10
HEINZ BRASIL S.A.	50.955.707/0012-82
HELCE INDUSTRIA DE PRODUTOS ALIMENTICIOS LTDA	78.904.133/0001-80
HELLERMANNTYTON LTDA	62.895.792/0001-67
HEMAFARMA COMERCIO E INDUSTRIA FARMACEUTICA	30.332.829/0002-33
HEMAFARMA COMERCIO E INDUSTRIA FARMACEUTICA LTDA	30.332.829/0001-52
HEMAFARMA COMERCIO E INDUSTRIA FARMACEUTICA LTDA	30.332.829/0003-14
HENLAU QUÍMICA LTDA EPP	01.847.902/0001-20
HERBALIFE INT DO BRASIL LTDA	00.292.858/0002-58
HERBALIFE INTERNATIONAL DO BRASIL LTDA	00.292.858/0016-53
HERBALSAVE PRODUTOS NATURAIS E IMPORTACAO - EIRELI	14.726.607/0001-68
HERBALSAVE PRODUTOS NATURAIS E IMPORTACAO - EIRELI	14.726.607/0002-49
HERBALSAVE PRODUTOS NATURAIS E IMPORTACAO - EIRELI	14.726.607/0003-20
HERBALSAVE PRODUTOS NATURAIS E IMPORTACAO - EIRELI	14.726.607/0004-00
HERBALTEC - TECNOLOGIA DE ALIMENTOS LTDA	10.887.658/0001-10
HERBAMED LABORATORIO NUTRACEUTICO LTDA	14.829.598/0001-30
HERBARIUM	78.950.011/0006-34
HERBARIUM LABORATORIO BOTANICO LTDA	78.950.011/0001-20
HERBARIUM LABORATORIO BOTANICO LTDA	78.950.011/0002-00
HERBARIUM LABORATORIO BOTANICO LTDA	78.950.011/0003-91
HERBARIUM LABORATORIO BOTANICO LTDA	78.950.011/0004-72

(continua)

(continuação)

Empresas aderentes	CNPJ
HERBARIUM LABORATORIO BOTANICO LTDA	78.950.011/0005-53
HERBARIUM LABORATORIO BOTANICO LTDA	78.950.011/0007-15
HERBARIUM LABORATORIO BOTANICO LTDA	78.950.011/0008-04
HERBIA COMERCIO DE PRODUTOS NATURAIS E ORGANICOS EIRELI	07.732.785/0001-36
HERBOFARMA LABORATORIO E COMERCIO DE COSMETICOS E PRODUTOS NATURAIS LTDA	39.044.144/0001-85
HERCULES MOTORES ELETRICOS LTDA	07.442.711/0001-65
HERO BRASIL S.A.	55.630.289/0001-14
HERO BRASIL S.A.	55.630.289/0003-86
HERSHEY DO BRASIL LTDA	04.429.377/0001-11
HERVAL, INDÚSTRIA DE MÓVEIS, COLCHÕES E ESPUMA, LTDA	16.670.753/0001-44
HERVAL, INDÚSTRIA DE MÓVEIS, COLCHÕES E ESPUMA, LTDA (BAIXADA)	16.670.753/0003-06
HEVEA FOODS IMPORTACAO E EXPORTACAO DE ALIMENTOS S.A.	08.834.763/0001-40
HEWLETT-PACKARD BRASIL LTDA	61.797.924/0003-17
HIDRO METALÚRGICA ZM LTDA	75.984.930/0001-26
HIDROALL	53.877.684/0002-51
HIDROALL DO BRASIL LTDA	53.877.684/0001-70
HIDROALL DO BRASIL LTDA	53.877.684/0003-32
HIDROALL DO BRASIL LTDA	53.877.684/0004-13
HIDROALL DO BRASIL LTDA	53.877.684/0005-02
HIDROALL DO BRASIL LTDA	53.877.684/0006-85
HIDROALL DO BRASIL LTDA	53.877.684/0007-66
HIDROAZUL INDUSTRIA E COMERCIO LTDA	25.686.353/0005-41
HIDROAZUL INDUSTRIA E COMERCIO LTDA	25.686.353/0006-22
HIDROLIGHT DO BRASIL S.A.	08.762.826/0001-08
HIDROREADER SISTEMAS DE MEDICAO LTDA	32.503.371/0001-82
HIDROTINTAS INDÚSTRIA E COMÉRCIO DE TINTAS LTDA	05.477.054/0001-66
HIGEX - INDUSTRIA E COMERCIO DE PRODUTOS SANEANTES LTDA	09.468.552/0001-01
HIGEX - INDUSTRIA E COMERCIO DE PRODUTOS SANEANTES LTDA	09.468.552/0002-84
HIGEX - INDUSTRIA E COMERCIO DE PRODUTOS SANEANTES LTDA	09.468.552/0003-65
HIGEX - INDUSTRIA E COMERCIO DE PRODUTOS SANEANTES LTDA	09.468.552/0004-46
HIGEX - INDUSTRIA E COMERCIO DE PRODUTOS SANEANTES LTDA	09.468.552/0005-27
HIGEX - INDUSTRIA E COMERCIO DE PRODUTOS SANEANTES LTDA	09.468.552/0006-08
HIGEX - INDUSTRIA E COMERCIO DE PRODUTOS SANEANTES LTDA	09.468.552/0007-99
HIGEX - INDUSTRIA E COMERCIO DE PRODUTOS SANEANTES LTDA	09.468.552/0008-70
HIGHSTIL	62.439.211/0003-44
HIGHSTIL	62.439.211/0004-25
HIGHSTIL	62.439.211/0008-59
HIGHSTIL	62.439.211/0009-30
HIGHSTIL	62.439.211/0010-73
HIGHSTIL	62.439.211/0011-54
HIGHSTIL	62.439.211/0012-35
HIGHSTIL	62.439.211/0013-16
HIGHSTIL	62.439.211/0014-05
HIGHSTIL	62.439.211/0015-88

(continua)

(continuação)

Empresas aderentes	CNPJ
HIGHSTIL	62.439.211/0016-69
HIGHSTIL	62.439.211/0017-40
HIGIECARE INDUSTRIA, COMERCIO, IMPORTACAO E EXPORTACAO LTDA	33.073.810/0001-27
HIGIEX INDUSTRIA E COMERCIO LTDA	55.284.939/0001-17
HIGIMASTER DISTRIBUIDORA DE PRODUTOS DE HIGIENE LTDA	06.302.685/0001-07
HIGI-PLUS INDUSTRIA DE PRODUTOS HIGIENICOS LTDA	11.027.534/0001-28
HIKARI	61.155.511/0002-58
HIKARI	61.155.511/0004-10
HIKARI	61.155.511/0005-09
HIKARI	61.155.511/0006-81
HIKARI	61.155.511/0007-62
HIKARI	61.155.511/0008-43
HIKARI	61.155.511/0009-24
HIKARI INDUSTRIA E COMERCIO LTDA	61.155.511/0001-77
HIKARI INDUSTRIA E COMERCIO LTDA	61.155.511/0003-39
HIPER HOLDING LTDA	20.430.727/0001-16
HIPER HOLDING LTDA	20.430.727/0002-05
HIPER HOLDING LTDA	20.430.727/0003-88
HIPER HOLDING LTDA	20.430.727/0004-69
HIPER HOLDING LTDA	20.430.727/0005-40
HIVE&CO LTDA	50.309.791/0001-04
HIVE&CO LTDA	50.309.791/0002-95
HIVE&CO LTDA	50.309.791/0003-76
HK QUIMICA INDUSTRIA E COMERCIO LTDA	15.116.586/0001-21
HNK BR BEBIDAS LTDA	02.864.417/0032-24
HNK BR BEBIDAS LTDA	02.864.417/0030-62
HNK BR BEBIDAS LTDA	02.864.417/0038-10
HNK BR BEBIDAS LTDA	02.864.417/0016-04
HNK BR BEBIDAS LTDA	02.864.417/0018-76
HNK BR BEBIDAS LTDA	02.864.417/0035-77
HNK BR BEBIDAS LTDA	02.864.417/0031-43
HNK BR BEBIDAS LTDA	02.864.417/0036-58
HNK BR BEBIDAS LTDA	02.864.417/0029-29
HNK BR BEBIDAS LTDA	02.864.417/0028-48
HNK BR BEBIDAS LTDA	02.864.417/0003-90
HNK BR BEBIDAS LTDA	02.864.417/0021-71
HNK BR BEBIDAS LTDA	02.864.417/0027-67
HNK BR BEBIDAS LTDA	02.864.417/0026-86
HNK BR BEBIDAS LTDA	02.864.417/0034-96
HNK BR BEBIDAS LTDA	02.864.417/0002-09
HNK BR BEBIDAS LTDA	02.864.417/0033-05
HNK BR BEBIDAS LTDA	02.864.417/0037-39
HNK BR BEBIDAS LTDA	02.864.417/0020-90
HNK BR BEBIDAS LTDA	02.864.417/0023-33

(continua)

(continuação)

Empresas aderentes	CNPJ
HNK BR BEBIDAS LTDA	02.864.417/0001-28
HNK BR BEBIDAS LTDA	28.644.170/0012-80
HNK BR INDUSTRIA DE BEBIDAS LTDA	50.221.019/0063-39
HNK BR INDUSTRIA DE BEBIDAS LTDA	50.221.019/0004-89
HNK BR INDUSTRIA DE BEBIDAS LTDA	50.221.019/0061-77
HNK BR INDUSTRIA DE BEBIDAS LTDA	50.221.019/0047-19
HNK BR INDUSTRIA DE BEBIDAS LTDA	50.221.019/0070-68
HNK BR INDUSTRIA DE BEBIDAS LTDA	50.221.019/0066-81
HNK BR INDUSTRIA DE BEBIDAS LTDA	50.221.019/0008-02
HNK BR INDUSTRIA DE BEBIDAS LTDA	50.221.019/0052-86
HNK BR INDUSTRIA DE BEBIDAS LTDA	50.221.019/0060-96
HNK BR INDUSTRIA DE BEBIDAS LTDA	50.221.019/0064-10
HNK BR INDUSTRIA DE BEBIDAS LTDA	50.221.019/0010-27
HNK BR INDUSTRIA DE BEBIDAS LTDA	50.221.019/0069-24
HNK BR INDUSTRIA DE BEBIDAS LTDA	50.221.019/0067-62
HNK BR INDUSTRIA DE BEBIDAS LTDA	50.221.019/0072-20
HNK BR INDUSTRIA DE BEBIDAS LTDA	50.221.019/0053-67
HNK BR INDUSTRIA DE BEBIDAS LTDA	50.221.019/0059-52
HNK BR INDUSTRIA DE BEBIDAS LTDA	50.221.019/0045-57
HNK BR INDUSTRIA DE BEBIDAS LTDA	50.221.019/0065-09
HNK BR INDUSTRIA DE BEBIDAS LTDA	50.221.019/0043-95
HNK BR INDUSTRIA DE BEBIDAS LTDA	50.221.019/0062-58
HNK BR INDUSTRIA DE BEBIDAS LTDA	50.221.019/0068-43
HNK BR INDUSTRIA DE BEBIDAS LTDA	50.221.019/0056-00
HNK BR INDUSTRIA DE BEBIDAS LTDA	50.221.019/0071-49
HNK BR INDUSTRIA DE BEBIDAS LTDA	50.221.019/0013-70
HNK BR INDUSTRIA DE BEBIDAS LTDA	50.221.019/0054-48
HNK BR INDUSTRIA DE BEBIDAS LTDA	50.221.019/0038-28
HNK BR INDUSTRIA DE BEBIDAS LTDA	50.221.019/0001-36
HNK BR INDUSTRIA DE BEBIDAS LTDA	50.221.019/0057-90
HNK BR LOGISTICA E DISTRIBUICAO LTDA	05.254.957/0020-40
HNK BR LOGISTICA E DISTRIBUICAO LTDA	05.254.957/0079-48
HNK BR LOGÍSTICA E DISTRIBUIÇÃO LTDA	05.254.957/0051-47
HNK BR LOGÍSTICA E DISTRIBUIÇÃO LTDA	05.254.957/0077-86
HNK BR LOGÍSTICA E DISTRIBUIÇÃO LTDA	05.254.957/0083-24
HNK BR LOGÍSTICA E DISTRIBUIÇÃO LTDA	05.254.957/0034-46
HNK BR LOGÍSTICA E DISTRIBUIÇÃO LTDA	05.254.957/0005-01
HNK BR LOGÍSTICA E DISTRIBUIÇÃO LTDA	05.254.957/0089-10
HNK BR LOGÍSTICA E DISTRIBUIÇÃO LTDA	05.254.957/0081-62
HNK BR LOGÍSTICA E DISTRIBUIÇÃO LTDA	05.254.957/0084-05
HNK BR LOGÍSTICA E DISTRIBUIÇÃO LTDA	05.254.957/0046-80
HNK BR LOGÍSTICA E DISTRIBUIÇÃO LTDA	05.254.957/0074-33
HNK BR LOGÍSTICA E DISTRIBUIÇÃO LTDA	05.254.957/0027-17
HNK BR LOGÍSTICA E DISTRIBUIÇÃO LTDA	05.254.957/0072-71

(continua)

(continuação)

Empresas aderentes	CNPJ
HNK BR LOGÍSTICA E DISTRIBUIÇÃO LTDA	05.254.957/0090-53
HNK BR LOGÍSTICA E DISTRIBUIÇÃO LTDA	05.254.957/0028-06
HNK BR LOGÍSTICA E DISTRIBUIÇÃO LTDA	05.254.957/0016-64
HNK BR LOGÍSTICA E DISTRIBUIÇÃO LTDA	05.254.957/0080-81
HNK BR LOGÍSTICA E DISTRIBUIÇÃO LTDA	05.254.957/0022-02
HNK BR LOGÍSTICA E DISTRIBUIÇÃO LTDA	05.254.957/0030-12
HNK BR LOGÍSTICA E DISTRIBUIÇÃO LTDA	05.254.957/0078-67
HNK BR LOGÍSTICA E DISTRIBUIÇÃO LTDA	05.254.957/0071-90
HNK BR LOGÍSTICA E DISTRIBUIÇÃO LTDA	05.254.957/0082-43
HNK BR LOGÍSTICA E DISTRIBUIÇÃO LTDA	05.254.957/0056-51
HNK BR LOGÍSTICA E DISTRIBUIÇÃO LTDA	05.254.957/0039-50
HNK BR LOGÍSTICA E DISTRIBUIÇÃO LTDA	05.254.957/0073-52
HNK BR LOGÍSTICA E DISTRIBUIÇÃO LTDA	05.254.957/0087-58
HNK BR LOGÍSTICA E DISTRIBUIÇÃO LTDA	05.254.957/0088-39
HNK BR LOGÍSTICA E DISTRIBUIÇÃO LTDA	05.254.957/0094-87
HNK BR LOGÍSTICA E DISTRIBUIÇÃO LTDA	05.254.957/0038-70
HNK BR LOGÍSTICA E DISTRIBUIÇÃO LTDA	05.254.957/0085-96
HNK BR LOGÍSTICA E DISTRIBUIÇÃO LTDA	05.254.957/0035-27
HNK BR LOGÍSTICA E DISTRIBUIÇÃO LTDA	05.254.957/0086-77
HNK BR LOGÍSTICA E DISTRIBUIÇÃO LTDA	05.254.957/0069-76
HNK BR LOGÍSTICA E DISTRIBUIÇÃO LTDA	05.254.957/0091-34
HNK BR LOGÍSTICA E DISTRIBUIÇÃO LTDA	05.254.957/0076-03
HNK BR LOGÍSTICA E DISTRIBUIÇÃO LTDA	05.254.957/0092-15
HNK BR LOGÍSTICA E DISTRIBUIÇÃO LTDA	05.254.957/0047-60
HNK BR LOGÍSTICA E DISTRIBUIÇÃO LTDA	05.254.957/0040-94
HNK BR LOGÍSTICA E DISTRIBUIÇÃO LTDA	05.254.957/0037-99
HNK BR LOGÍSTICA E DISTRIBUIÇÃO LTDA	05.254.957/0053-09
HNK BR LOGÍSTICA E DISTRIBUIÇÃO LTDA	05.254.957/0075-14
HNK BR LOGÍSTICA E DISTRIBUIÇÃO LTDA	05.254.957/0043-37
HNK BR LOGÍSTICA E DISTRIBUIÇÃO LTDA	05.254.957/0001-88
HNK BR LOGÍSTICA E DISTRIBUIÇÃO LTDA	05.254.957/0068-95
HOBBY MODA E ACESSORIOS LTDA	29.066.452/0001-58
HOBETY - INDUSTRIA COSMETICA LTDA	11.430.526/0001-28
HOBETY - INDUSTRIA COSMETICA LTDA	11.430.526/0002-09
HOLY NUTS COMERCIO DE ALIMENTOS LTDA	38.428.830/0001-97
HOMEMADE ALIMENTOS LTDA	00.973.608/0001-00
HONDA AUTOMOVEIS	01.192.333/0007-18
HONDA AUTOMOVEIS	01.192.333/0008-07
HONDA AUTOMOVEIS	01.192.333/0013-66
HONDA AUTOMOVEIS DO BRASIL LTDA	01.192.333/0001-22
HONDA AUTOMOVEIS DO BRASIL LTDA	01.192.333/0002-03
HONDA AUTOMOVEIS DO BRASIL LTDA	01.192.333/0004-75
HONDA AUTOMOVEIS DO BRASIL LTDA	01.192.333/0005-56
HONDA AUTOMOVEIS DO BRASIL LTDA	01.192.333/0006-37

(continua)

(continuação)

Empresas aderentes	CNPJ
HONDA AUTOMOVEIS DO BRASIL LTDA	01.192.333/0009-80
HONDA AUTOMOVEIS DO BRASIL LTDA	01.192.333/0010-13
HONDA AUTOMOVEIS DO BRASIL LTDA	01.192.333/0011-02
HONDA AUTOMOVEIS DO BRASIL LTDA	01.192.333/0014-47
HONDA AUTOMOVEIS DO BRASIL LTDA	01.192.333/0015-28
HONDA AUTOMOVEIS DO BRASIL LTDA	01.192.333/0016-09
HONDA AUTOMOVEIS DO BRASIL LTDA	01.192.333/0017-90
HONDA AUTOMOVEIS DO BRASIL LTDA	01.192.333/0018-70
HONDA AUTOMOVEIS DO BRASIL LTDA	01.192.333/0003-94
HONDA AUTOMOVEIS DO BRASIL LTDA	01.192.333/0012-85
HOROS INDUSTRIA DE TINTAS LTDA	62.637.418/0001-61
HOYA LENS BRAZIL FABRICACAO DE ARTIGOS OPTICOS LTDA	68.571.041/0001-71
HOYA LENS BRAZIL FABRICACAO DE ARTIGOS OPTICOS LTDA	68.571.041/0002-52
HOYA LENS BRAZIL FABRICACAO DE ARTIGOS OPTICOS LTDA	68.571.041/0003-33
HOYA LENS BRAZIL FABRICACAO DE ARTIGOS OPTICOS LTDA	68.571.041/0004-14
HOYA LENS BRAZIL FABRICACAO DE ARTIGOS OPTICOS LTDA	68.571.041/0005-03
HOYA LENS BRAZIL FABRICACAO DE ARTIGOS OPTICOS LTDA	68.571.041/0010-62
HOYA LENS BRAZIL FABRICACAO DE ARTIGOS OPTICOS LTDA	68.571.041/0012-24
HOYA LENS BRAZIL FABRICACAO DE ARTIGOS OPTICOS LTDA	68.571.041/0013-05
HOYA LENS BRAZIL FABRICACAO DE ARTIGOS OPTICOS LTDA	68.571.041/0014-96
HOYA LENS BRAZIL FABRICACAO DE ARTIGOS OPTICOS LTDA	68.571.041/0021-15
HOYA LENS BRAZIL FABRICACAO DE ARTIGOS OPTICOS LTDA	68.571.041/0023-87
HOYA LENS BRAZIL FABRICACAO DE ARTIGOS OPTICOS LTDA	68.571.041/0024-68
HOYA LENS BRAZIL FABRICACAO DE ARTIGOS OPTICOS LTDA	68.571.041/0025-49
HOYA LENS BRAZIL FABRICACAO DE ARTIGOS OPTICOS LTDA	68.571.041/0029-72
HOYA LENS BRAZIL FABRICACAO DE ARTIGOS OPTICOS LTDA	68.571.041/0031-97
HOYA LENS BRAZIL FABRICACAO DE ARTIGOS OPTICOS LTDA	68.571.041/0035-10
HP HP BRASIL IND. E COM. DE EQUIPAMENTOS ELETRONICOS LTDA	22.086.683/0001-84
HP HP BRASIL IND. E COM. DE EQUIPAMENTOS ELETRONICOS LTDA	22.086.683/0003-46
HP HP BRASIL IND. E COM. DE EQUIPAMENTOS ELETRONICOS LTDA	22.086.683/0004-27
HPE AUTOMOTORES DO BRASIL LTDA	54.305.743/0011-70
HUMANE PRODUTOS DE SAUDE E BEM ESTAR LTDA	46.322.074/0001-45
HUMORA AGENCIAMENTO DE SERVICOS MEDICOS LTDA	47.720.001/0001-74
HUSSMANN	01.610.517/0002-46
HYDRA CORONA SISTEMA DE AQUECIMENTO DE ÁGUA LTDA	62.032.180/0001-40
HYDRAPLUS INDUSTRIA E COMERCIO LTDA	01.452.746/0001-07
HYDRONLUBZ INDUSTRIA E COMERCIO DE EQUIPAMENTOS LTDA	09.042.056/0001-83
HYDRONLUBZ INDUSTRIA E COMERCIO DE EQUIPAMENTOS LTDA	09.042.056/0002-64
HYDRONLUBZ INDUSTRIA E COMERCIO DE EQUIPAMENTOS LTDA	09.042.056/0003-45
HYDRONORTH S.A.	01.618.551/0006-90
HYDRONORTH S.A.	01.618.551/0002-67
HYDRONORTH S.A.	01.618.551/0001-86
HYPERA PHARMA	02.932.074/0002-72
HYPERA PHARMA	02.932.074/0005-15

(continua)

(continuação)

Empresas aderentes	CNPJ
HYPERA PHARMA	02.932.074/0006-04
HYPERA PHARMA	02.932.074/0011-63
HYPERA PHARMA	02.932.074/0014-06
HYPERA PHARMA	02.932.074/0025-69
HYPERA PHARMA	02.932.074/0028-01
HYPERA PHARMA	02.932.074/0029-92
HYPERA PHARMA	02.932.074/0042-60
HYPERA PHARMA	02.932.074/0044-21
HYPERA PHARMA	02.932.074/0047-74
HYPERA PHARMA	02.932.074/0048-55
HYPERA PHARMA	02.932.074/0060-41
HYPERA S.A.	02.932.074/0001-91
HYPERA S.A.	02.932.074/0003-53
HYPERA S.A.	02.932.074/0004-34
HYPERA S.A.	02.932.074/0007-87
HYPERA S.A.	02.932.074/0008-68
HYPERA S.A.	02.932.074/0009-49
HYPERA S.A.	02.932.074/0010-82
HYPERA S.A.	02.932.074/0012-44
HYPERA S.A.	02.932.074/0013-25
HYPERA S.A.	02.932.074/0015-97
HYPERA S.A.	02.932.074/0016-78
HYPERA S.A.	02.932.074/0017-59
HYPERA S.A.	02.932.074/0019-10
HYPERA S.A.	02.932.074/0020-54
HYPERA S.A.	02.932.074/0022-16
HYPERA S.A.	02.932.074/0023-05
HYPERA S.A.	02.932.074/0024-88
HYPERA S.A.	02.932.074/0026-40
HYPERA S.A.	02.932.074/0027-20
HYPERA S.A.	02.932.074/0032-98
HYPERA S.A.	02.932.074/0033-79
HYPERA S.A.	02.932.074/0034-50
HYPERA S.A.	02.932.074/0035-30
HYPERA S.A.	02.932.074/0036-11
HYPERA S.A.	02.932.074/0037-00
HYPERA S.A.	02.932.074/0038-83
HYPERA S.A.	02.932.074/0039-64
HYPERA S.A.	02.932.074/0040-06
HYPERA S.A.	02.932.074/0041-89
HYPERA S.A.	02.932.074/0043-40
HYPERA S.A.	02.932.074/0045-02
HYPERA S.A.	02.932.074/0046-93
HYPERA S.A.	02.932.074/0049-36

(continua)

(continuação)

Empresas aderentes	CNPJ
HYPERA S.A.	02.932.074/0050-70
HYPERA S.A.	02.932.074/0051-50
HYPERA S.A.	02.932.074/0052-31
HYPERA S.A.	02.932.074/0053-12
HYPERA S.A.	02.932.074/0055-84
HYPERA S.A.	02.932.074/0057-46
HYPERA S.A.	02.932.074/0059-08
HYPERA S.A.	02.932.074/0061-22
HYPERA S.A.	02.932.074/0062-03
HYPERA S.A.	02.932.074/0063-94
HYPERA S.A. (EMPRESA DO GRUPO COSMED/BRAINFARMA)	02.932.074/0056-65
HYPERA S.A. (EMPRESA DO GRUPO COSMED/BRAINFARMA)	02.932.074/0058-27
HYPERMARCAS	02.932.074/0018-30
HYPERMARCAS	02.932.074/0021-35
HYPERMARCAS	02.932.074/0030-26
HYPERMARCAS	02.932.074/0031-07
HZN INDUSTRIA E COMERCIO DE ALIMENTOS LTDA	11.204.998/0001-62
I A B V IND DE ARTEFATOS DE BORRACHA VENCEDORA LTDA	00.669.977/0001-04
I. C. FONT HIDROMEL ME	27.502.777/0001-00
I.B.R.- COMERCIO DE COSMETICOS LTDA	11.113.235/0001-06
I.B.R.- COMERCIO DE COSMETICOS LTDA	11.113.235/0002-97
I9 COSMETICA LTDA	27.954.264/0001-30
IAZA	86.046.562/0016-78
IBASA DO BRASIL IND E COMERCIO LTDA - EPP	73.048.845/0001-20
IBRAMED INDUSTRIA BRASILEIRA DE EQUIPAMENTOS MEDICOS LTDA	00.133.418/0001-77
IBRAMED INDUSTRIA BRASILEIRA DE EQUIPAMENTOS MEDICOS LTDA	00.133.418/0002-58
IBRAMED INDUSTRIA BRASILEIRA DE EQUIPAMENTOS MEDICOS LTDA	00.133.418/0003-39
IBRATIN INDUSTRIA E COMERCIO LTDA	48.597.074/0001-83
ICOPAM INDUSTRIA E COMERCIO DE PRODUTOS AGRICOLAS E MECANICOS LTDA	58.367.632/0001-78
IDATA DISTRIBUIDORA LTDA	12.380.716/0002-21
IDEAL WORK	03.246.317/0002-81
IDEAL WORK	03.246.317/0003-62
IDEAL WORK	03.246.317/0007-96
IDEAL WORK	03.246.317/0011-72
IDEAL WORK	03.246.317/0016-87
IDEAL WORK UNIFORMES E E.P.I.S	03.246.317/0014-15
IDEAL WORK UNIFORMES E E.P.I.S LTDA	03.246.317/0001-09
IDEAL WORK UNIFORMES E E.P.I.S LTDA	03.246.317/0004-43
IDEAL WORK UNIFORMES E E.P.I.S LTDA	03.246.317/0005-24
IDEAL WORK UNIFORMES E E.P.I.S LTDA	03.246.317/0006-05
IDEAL WORK UNIFORMES E E.P.I.S LTDA	03.246.317/0008-77
IDEAL WORK UNIFORMES E E.P.I.S LTDA	03.246.317/0009-58
IDEAL WORK UNIFORMES E E.P.I.S LTDA	03.246.317/0010-91
IDEAL WORK UNIFORMES E E.P.I.S LTDA	03.246.317/0012-53

(continua)

(continuação)

Empresas aderentes	CNPJ
IDEAL WORK UNIFORMES E E.P.I.S LTDA	03.246.317/0013-34
IDEAL WORK UNIFORMES E E.P.I.S LTDA	03.246.317/0015-04
IDEAL WORK UNIFORMES E E.P.I.S LTDA	03.246.317/0017-68
IFAL INDÚSTRIA E COMÉRCIO DE PRODUTOS FARMACÊUTICOS LTDA	00.376.959/0001-26
IL ALPHAVILLE	13.574.594/0556-83
IL ANDRADAS	13.574.594/0565-74
ILHA PLAZA SHOPPING QUIOSQUE	13.574.594/0576-27
ILHAS GALAPAGOS COMERCIO DE BRINQUEDOS, LIVROS E SERVICOS LTDA	15.605.065/0001-38
ILHAS GALAPAGOS COMERCIO DE BRINQUEDOS, LIVROS E SERVICOS LTDA	15.605.065/0002-19
ILUMI INDUSTRIA E COMERCIO LTDA	04.081.167/0001-85
IMAGEM E BELEZA LTDA	19.371.093/0001-99
IMATERIAL ARTESANATO BRASILEIRO LTDA	32.550.835/0001-01
IMBRAMIL INDÚSTRIA E COMÉRCIO LTDA	59.227.728/0001-01
IMCART COMERCIO DE EMBALAGENS LTDA	04.396.540/0001-97
IMCOPA IMP EXP E IND E OLEOS S.A.	78.571.411/0001-24
IMCOPA IMP EXP E IND E OLEOS S.A.	78.571.411/0006-39
IMEVE-INDÚSTRIA DE MEDICAMENTOS VETERINÁRIOS S.A.	43.127.570/0001-50
IMEX DO BRASIL SUPRIMENTOS PARA ESCRITORIOS LTDA	06.124.703/0001-08
IMPORTADORA DE FRUTAS LA VIOLETERA	79.638.524/0018-00
INAB - INDUSTRIA NACIONAL DE BEBIDAS LTDA	82.206.004/0001-95
INAB - INDUSTRIA NACIONAL DE BEBIDAS LTDA	82.206.004/0002-76
INAB - INDUSTRIA NACIONAL DE BEBIDAS LTDA	82.206.004/0003-57
INAB - INDUSTRIA NACIONAL DE BEBIDAS LTDA	82.206.004/0004-38
INAB - INDUSTRIA NACIONAL DE BEBIDAS LTDA	82.206.004/0006-08
INBEB INDUSTRIAL NORTE PARANAENSE DE BEBIDAS LTDA	03.485.089/0001-11
INBRANDS S.A.	09.054.385/0002-25
INBRANDS S.A.	09.054.385/0003-06
INBRANDS S.A.	09.054.385/0004-97
INBRANDS S.A.	09.054.385/0005-78
INBRANDS S.A.	09.054.385/0006-59
INBRANDS S.A.	09.054.385/0007-30
INBRANDS S.A.	09.054.385/0008-10
INBRANDS S.A.	09.054.385/0009-00
INBRANDS S.A.	09.054.385/0010-35
INBRANDS S.A.	09.054.385/0011-16
INBRANDS S.A.	09.054.385/0012-05
INBRANDS S.A.	09.054.385/0013-88
INBRANDS S.A.	09.054.385/0014-69
INBRANDS S.A.	09.054.385/0015-40
INBRANDS S.A.	09.054.385/0016-20
INBRANDS S.A.	09.054.385/0017-01
INBRANDS S.A.	09.054.385/0018-92
INBRANDS S.A.	09.054.385/0019-73
INBRANDS S.A.	09.054.385/0020-07

(continua)

(continuação)

Empresas aderentes	CNPJ
INBRANDS S.A.	09.054.385/0021-98
INBRANDS S.A.	09.054.385/0023-50
INBRANDS S.A.	09.054.385/0024-30
INBRANDS S.A.	09.054.385/0025-11
INBRANDS S.A.	09.054.385/0028-64
INBRANDS S.A.	09.054.385/0029-45
INBRANDS S.A.	09.054.385/0030-89
INBRANDS S.A.	09.054.385/0031-60
INBRANDS S.A.	09.054.385/0032-40
INBRANDS S.A.	09.054.385/0033-21
INBRANDS S.A.	09.054.385/0034-02
INBRANDS S.A.	09.054.385/0035-93
INBRANDS S.A.	09.054.385/0036-74
INBRANDS S.A.	09.054.385/0037-55
INBRANDS S.A.	09.054.385/0038-36
INBRANDS S.A.	09.054.385/0039-17
INBRANDS S.A.	09.054.385/0040-50
INBRANDS S.A.	09.054.385/0041-31
INBRANDS S.A.	09.054.385/0042-12
INBRANDS S.A.	09.054.385/0043-01
INBRANDS S.A.	09.054.385/0044-84
INBRANDS S.A.	09.054.385/0045-65
INBRANDS S.A.	09.054.385/0046-46
INBRANDS S.A.	09.054.385/0047-27
INBRANDS S.A.	09.054.385/0051-03
INBRANDS S.A.	09.054.385/0052-94
INBRANDS S.A.	09.054.385/0054-56
INBRANDS S.A.	09.054.385/0055-37
INBRANDS S.A.	09.054.385/0056-18
INBRANDS S.A.	09.054.385/0058-80
INBRANDS S.A.	09.054.385/0059-60
INBRANDS S.A.	09.054.385/0060-02
INBRANDS S.A.	09.054.385/0062-66
INBRANDS S.A.	09.054.385/0063-47
INBRANDS S.A.	09.054.385/0064-28
INBRANDS S.A.	09.054.385/0065-09
INBRANDS S.A.	09.054.385/0066-90
INBRANDS S.A.	09.054.385/0067-70
INBRANDS S.A.	09.054.385/0068-51
INBRANDS S.A.	09.054.385/0069-32
INBRANDS S.A.	09.054.385/0070-76
INBRANDS S.A.	09.054.385/0071-57
INBRANDS S.A.	09.054.385/0072-38
INBRANDS S.A.	09.054.385/0073-19

(continua)

(continuação)

Empresas aderentes	CNPJ
INBRANDS S.A.	09.054.385/0074-08
INBRANDS S.A.	09.054.385/0075-80
INBRANDS S.A.	09.054.385/0076-61
INBRANDS S.A.	09.054.385/0077-42
INBRANDS S.A.	09.054.385/0078-23
INBRANDS S.A.	09.054.385/0079-04
INBRANDS S.A.	09.054.385/0080-48
INBRANDS S.A.	09.054.385/0081-29
INBRANDS S.A.	09.054.385/0082-00
INBRANDS S.A.	09.054.385/0083-90
INBRANDS S.A.	09.054.385/0084-71
INBRANDS S.A.	09.054.385/0085-52
INBRANDS S.A.	09.054.385/0086-33
INBRANDS S.A.	09.054.385/0087-14
INBRANDS S.A.	09.054.385/0088-03
INBRANDS S.A.	09.054.385/0089-86
INBRANDS S.A.	09.054.385/0090-10
INBRANDS S.A.	09.054.385/0091-09
INBRANDS S.A.	09.054.385/0092-81
INBRANDS S.A.	09.054.385/0093-62
INBRANDS S.A.	09.054.385/0094-43
INBRANDS S.A.	09.054.385/0095-24
INBRANDS S.A.	09.054.385/0096-05
INBRANDS S.A.	09.054.385/0097-96
INBRANDS S.A.	09.054.385/0098-77
INBRANDS S.A.	09.054.385/0099-58
INBRANDS S.A.	09.054.385/0100-26
INBRANDS S.A.	09.054.385/0101-07
INBRANDS S.A.	09.054.385/0102-98
INBRANDS S.A.	09.054.385/0103-79
INBRANDS S.A.	09.054.385/0104-50
INBRANDS S.A.	09.054.385/0105-30
INBRANDS S.A.	09.054.385/0106-11
INBRANDS S.A.	09.054.385/0107-00
INBRANDS S.A.	09.054.385/0108-83
INBRANDS S.A.	09.054.385/0109-64
INBRANDS S.A.	09.054.385/0110-06
INBRANDS S.A.	09.054.385/0111-89
INBRANDS S.A.	09.054.385/0112-60
INBRANDS S.A.	09.054.385/0113-40
INBRANDS S.A.	09.054.385/0114-21
INBRANDS S.A.	09.054.385/0115-02
INBRANDS S.A.	09.054.385/0116-93
INBRANDS S.A.	09.054.385/0117-74

(continua)

(continuação)

Empresas aderentes	CNPJ
INBRANDS S.A.	09.054.385/0118-55
INBRANDS S.A.	09.054.385/0119-36
INBRANDS S.A.	09.054.385/0120-70
INBRANDS S.A.	09.054.385/0121-50
INBRANDS S.A.	09.054.385/0122-31
INBRANDS S.A.	09.054.385/0123-12
INBRANDS S.A.	09.054.385/0124-01
INBRANDS S.A.	09.054.385/0125-84
INBRANDS S.A.	09.054.385/0126-65
INBRANDS S.A.	09.054.385/0127-46
INBRANDS S.A.	09.054.385/0128-27
INBRANDS S.A.	09.054.385/0129-08
INBRANDS S.A.	09.054.385/0130-41
INBRANDS S.A.	09.054.385/0131-22
INBRANDS S.A.	09.054.385/0132-03
INBRANDS S.A.	09.054.385/0133-94
INBRANDS S.A.	09.054.385/0134-75
INBRANDS S.A.	09.054.385/0135-56
INBRANDS S.A.	09.054.385/0136-37
INBRANDS S.A.	09.054.385/0137-18
INBRANDS S.A.	09.054.385/0138-07
INBRANDS S.A.	09.054.385/0139-80
INBRANDS S.A.	09.054.385/0140-13
INBRANDS S.A.	09.054.385/0141-02
INBRANDS S.A.	09.054.385/0142-85
INBRANDS S.A.	09.054.385/0143-66
INBRANDS S.A.	09.054.385/0144-47
INBRANDS S.A.	09.054.385/0145-28
INBRANDS S.A.	09.054.385/0146-09
INBRANDS S.A.	09.054.385/0147-90
INBRANDS S.A.	09.054.385/0148-70
INBRANDS S.A.	09.054.385/0149-51
INBRANDS S.A.	09.054.385/0150-95
INBRANDS S.A.	09.054.385/0151-76
INBRANDS S.A.	09.054.385/0152-57
INBRANDS S.A.	09.054.385/0153-38
INBRANDS S.A.	09.054.385/0154-19
INBRANDS S.A.	09.054.385/0155-08
INBRANDS S.A.	09.054.385/0156-80
INBRANDS S.A.	09.054.385/0157-61
INBRANDS S.A.	09.054.385/0158-42
INBRANDS S.A.	09.054.385/0159-23
INBRANDS S.A.	09.054.385/0160-67
INBRANDS S.A.	09.054.385/0161-48

(continua)

(continuação)

Empresas aderentes	CNPJ
INBRANDS S.A.	09.054.385/0162-29
INBRANDS S.A.	09.054.385/0163-00
INBRANDS S.A.	09.054.385/0164-90
INBRANDS S.A.	09.054.385/0165-71
INBRANDS S.A.	09.054.385/0166-52
INBRANDS S.A.	09.054.385/0167-33
INBRANDS S.A.	09.054.385/0168-14
INBRANDS S.A.	09.054.385/0169-03
INBRANDS S.A.	09.054.385/0170-39
INBRANDS S.A.	09.054.385/0171-10
INBRANDS S.A.	09.054.385/0172-09
INBRANDS S.A.	09.054.385/0173-81
INBRANDS S.A.	09.054.385/0174-62
INBRANDS S.A.	09.054.385/0175-43
INBRANDS S.A.	09.054.385/0176-24
INBRANDS S.A.	09.054.385/0177-05
INBRANDS S.A.	09.054.385/0178-96
INBRANDS S.A.	09.054.385/0179-77
INBRANDS S.A.	09.054.385/0180-00
INBRANDS S.A.	09.054.385/0181-91
INBRANDS S.A.	09.054.385/0182-72
INBRANDS S.A.	09.054.385/0183-53
INBRANDS S.A.	09.054.385/0188-68
INBRANDS S.A.	09.054.385/0189-49
INBRANDS S.A.	09.054.385/0190-82
INBRANDS S.A.	09.054.385/0191-63
INBRANDS S.A.	09.054.385/0192-44
INBRANDS S.A.	09.054.385/0193-25
INBRANDS S.A.	09.054.385/0194-06
INBRANDS S.A.	09.054.385/0195-97
INBRANDS S.A.	09.054.385/0196-78
INBRANDS S.A.	09.054.385/0197-59
INBRANDS S.A.	09.054.385/0198-30
INBRANDS S.A.	09.054.385/0199-10
INBRANDS S.A.	09.054.385/0200-99
INBRANDS S.A.	09.054.385/0201-70
INBRANDS S.A.	09.054.385/0202-50
INBRANDS S.A.	09.054.385/0203-31
INBRANDS S.A.	09.054.385/0204-12
INBRANDS S.A.	09.054.385/0205-01
INBRANDS S.A.	09.054.385/0206-84
INBRANDS S.A.	09.054.385/0207-65
INBRANDS S.A.	09.054.385/0208-46
INBRANDS S.A.	09.054.385/0209-27

(continua)

(continuação)

Empresas aderentes	CNPJ
INBRANDS S.A.	09.054.385/0210-60
INBRANDS S.A.	09.054.385/0211-41
INBRANDS S.A.	09.054.385/0212-22
INBRANDS S.A.	09.054.385/0213-03
INBRANDS S.A.	09.054.385/0214-94
INBRANDS S.A.	09.054.385/0215-75
INBRANDS S.A.	09.054.385/0216-56
INBRANDS S.A.	09.054.385/0217-37
INBRANDS S.A.	09.054.385/0218-18
INBRANDS S.A.	09.054.385/0219-07
INBRANDS S.A.	09.054.385/0220-32
INBRANDS S.A.	09.054.385/0221-13
INBRANDS S.A.	09.054.385/0222-02
INBRANDS S.A.	09.054.385/0223-85
INBRANDS S.A.	09.054.385/0224-66
INBRANDS S.A.	09.054.385/0225-47
INBRANDS S.A.	09.054.385/0226-28
INBRANDS S.A.	09.054.385/0227-09
INBRANDS S.A.	09.054.385/0228-90
INBRANDS S.A.	09.054.385/0229-70
INBRANDS S.A.	09.054.385/0230-04
INBRANDS S.A.	09.054.385/0231-95
INBRANDS S.A.	09.054.385/0232-76
INBRANDS S.A.	09.054.385/0233-57
INBRANDS S.A.	09.054.385/0235-19
INBRANDS S.A.	09.054.385/0236-08
INBRANDS S.A.	09.054.385/0237-80
INBRANDS S.A.	09.054.385/0238-61
INBRANDS S.A.	09.054.385/0239-42
INBRANDS S.A.	09.054.385/0240-86
INBRANDS S.A.	09.054.385/0241-67
INBRANDS S.A.	09.054.385/0242-48
INBRANDS S.A.	09.054.385/0243-29
INBRANDS S.A.	09.054.385/0244-00
INBRANDS S.A.	09.054.385/0245-90
INBRANDS S.A.	09.054.385/0246-71
INBRANDS S.A.	09.054.385/0247-52
INBRANDS S.A.	09.054.385/0249-14
INBRANDS S.A.	09.054.385/0250-58
INBRANDS S.A.	09.054.385/0251-39
INBRANDS S.A.	09.054.385/0252-10
INBRANDS S.A.	09.054.385/0253-09
INBRANDS S.A.	09.054.385/0254-81
INBRANDS S.A.	09.054.385/0255-62

(continua)

(continuação)

Empresas aderentes	CNPJ
INBRANDS S.A.	09.054.385/0256-43
INBRANDS S.A.	09.054.385/0257-24
INBRANDS S.A.	09.054.385/0258-05
INBRANDS S.A.	09.054.385/0259-96
INBRANDS S.A.	09.054.385/0260-20
INBRANDS S.A.	09.054.385/0261-00
INBRANDS S.A.	09.054.385/0262-91
INBRANDS S.A.	09.054.385/0263-72
INBRANDS S.A.	09.054.385/0264-53
INBRANDS S.A.	09.054.385/0265-34
INBRANDS S.A.	09.054.385/0266-15
INBRANDS S.A.	09.054.385/0267-04
INBRANDS S.A.	09.054.385/0268-87
INBRANDS S.A.	09.054.385/0269-68
INBRANDS S.A.	09.054.385/0270-00
INBRANDS S.A.	09.054.385/0271-82
INBRANDS S.A.	09.054.385/0272-63
INBRANDS S.A.	09.054.385/0273-44
INBRANDS S.A.	09.054.385/0274-25
INBRANDS S.A.	09.054.385/0275-06
INBRANDS S.A.	09.054.385/0276-97
INBRANDS S.A.	09.054.385/0277-78
INBRANDS S.A.	09.054.385/0278-59
INBRANDS S.A.	09.054.385/0279-30
INBRANDS S.A.	09.054.385/0280-73
INBRANDS S.A.	09.054.385/0281-54
INBRANDS S.A.	09.054.385/0282-35
INBRANDS S.A.	09.054.385/0283-16
INBRANDS S.A.	09.054.385/0284-05
INBRANDS S.A.	09.054.385/0285-88
INBRANDS S.A.	09.054.385/0286-69
INBRANDS S.A.	09.054.385/0287-40
INBRANDS S.A.	09.054.385/0288-20
INBRANDS S.A.	09.054.385/0289-01
INBRANDS S.A.	09.054.385/0290-45
INBRANDS S.A.	09.054.385/0291-26
INBRANDS S.A.	09.054.385/0292-07
INBRANDS S.A.	09.054.385/0293-98
INBRANDS S.A.	09.054.385/0294-79
INBRANDS S.A.	09.054.385/0295-50
INBRANDS S.A.	09.054.385/0296-30
INBRANDS S.A.	09.054.385/0297-11
INBRANDS S.A.	09.054.385/0298-00
INBRANDS S.A.	09.054.385/0299-83

(continua)

(continuação)

Empresas aderentes	CNPJ
INBRANDS S.A.	09.054.385/0300-51
INBRANDS S.A.	09.054.385/0301-32
INBRANDS S.A.	09.054.385/0302-13
INBRANDS S.A.	09.054.385/0303-02
INBRANDS S.A.	09.054.385/0304-85
INBRANDS S.A.	09.054.385/0305-66
INBRANDS S.A.	09.054.385/0306-47
INBRANDS S.A.	09.054.385/0307-28
INBRANDS S.A.	09.054.385/0308-09
INBRANDS S.A.	09.054.385/0309-90
INBRANDS S.A.	09.054.385/0310-23
INBRANDS S.A.	09.054.385/0311-04
INBRANDS S.A.	09.054.385/0312-95
INBRANDS S.A.	09.054.385/0313-76
INBRANDS S.A.	09.054.385/0314-57
INBRANDS S.A.	09.054.385/0315-38
INBRANDS S.A.	09.054.385/0316-19
INBRANDS S.A.	09.054.385/0317-08
INBRANDS S.A.	09.054.385/0318-80
INBRANDS S.A.	09.054.385/0319-61
INBRANDS S.A.	09.054.385/0320-03
INBRANDS S.A.	09.054.385/0321-86
INBRANDS S.A.	09.054.385/0322-67
INBRANDS S.A.	09.054.385/0323-48
INBRANDS S.A.	09.054.385/0324-29
INBRANDS S.A.	09.054.385/0325-00
INBRANDS S.A.	09.054.385/0326-90
INBRANDS S.A.	09.054.385/0327-71
INBRANDS S.A.	09.054.385/0328-52
INBRANDS S.A.	09.054.385/0329-33
INBRANDS S.A.	09.054.385/0057-07
INBRANDS S.A.	09.054.385/0061-85
INCEPA REVESTIMENTOS CERÂMICOS LTDA	76.610.062/0001-87
INCOFLANDRES END. E COM DE FLANDRES LTDA	62.100.581/0001-90
INCUBATORIO SUPERFRANGO	03.387.396/0011-31
IND DE TORRONE NOSSA SENHORA DE MONTEVERGINE LTDA	43.643.857/0001-32
IND DE TORRONE NOSSA SENHORA DE MONTEVERGINE LTDA	43.643.857/0002-13
IND DE TORRONE NOSSA SENHORA DE MONTEVERGINE LTDA	43.643.857/0003-02
IND DE TORRONE NOSSA SENHORA DE MONTEVERGINE LTDA	43.643.857/0004-85
IND DE TORRONE NOSSA SENHORA DE MONTEVERGINE LTDA	43.643.857/0005-66
IND E COM DE ALIMENTOS DESIDRATADOS ALCON LTDA	76.314.301/0001-51
IND E COM DE COLCHÕES CASTOR LTDA	53.424.594/0001-24
IND E COM DE PROD ALIM CEPERA LTDA	62.162.243/0001-83
IND E COM DE PROD ALIM CEPERA LTDA	62.162.243/0004-26

(continua)

(continuação)

Empresas aderentes	CNPJ
IND E COM DE PROD ALIM CEPERA LTDA	62.162.243/0003-45
IND FARM E PERF BOKOSMA LTDA	64.668.981/0001-22
INDC INDUSTRIA E COMERCIO DE CHOCOLATES E ALIMENTOS LTDA	06.178.512/0001-29
INDC INDUSTRIA E COMERCIO DE CHOCOLATES E ALIMENTOS LTDA	06.178.512/0002-00
INDEMIL INDÚSTRIA E COMÉRCIO S.A.	61.887.899/0001-09
INDEMIL INDÚSTRIA E COMÉRCIO S.A.	61.887.899/0005-24
INDEMIL INDÚSTRIA E COMÉRCIO S.A.	61.887.899/0002-81
INDEMIL INDÚSTRIA E COMÉRCIO S.A.	61.887.899/0007-96
INDEMIL INDÚSTRIA E COMÉRCIO S.A.	61.887.899/0006-05
INDIVIDUAL	49.669.856/0392-79
INDIVIDUAL	49.669.856/0399-45
INDUBRAS INDUSTRIA VETERINARIA S.A.	18.365.734/0001-30
INDUSTRIA AGRO COMERCIAL CASSAVA S.A.	85.778.595/0001-63
INDUSTRIA AGRO COMERCIAL CASSAVA S.A.	85.778.595/0003-25
INDUSTRIA AGRO COMERCIAL CASSAVA S.A.	85.778.595/0013-05
INDÚSTRIA ALIMENTÍCIA ALFA EIRELI	38.875.365/0001-32
INDUSTRIA COMERCIO IMPORTACAO E EXPORTACAO DE COSMETICOS BRAZIL BOTHANICO LTDA	08.882.203/0001-60
INDUSTRIA DE ALIMENTACAO MONJOLINHO LTDA	48.204.754/0001-90
INDUSTRIA DE BATERIAS AMPERSUL LTDA	85.396.018/0001-07
INDUSTRIA DE BEBIDAS IGARASSU LTDA	70.501.840/001-43
INDUSTRIA DE BEBIDAS IGARASSU LTDA	07.050.184/0001-43
INDÚSTRIA DE BEBIDAS PARIS LTDA	44.826.246/0001-92
INDUSTRIA DE CALCADOS - PENALTY	61.088.894/0031-23
INDUSTRIA DE CALCADOS MULHER SOFISTICADA LTDA	14.830.936/0001-54
INDÚSTRIA DE CHOCOLATES ROMA EIRELI	86.995.958/0001-85
INDÚSTRIA DE CONSERVAS SCHRAMM LTDA	92.235.316/0001-80
INDUSTRIA DE LATICINIOS CORONATA LTDA	25.812.017/0001-74
INDUSTRIA DE MALHAS FINAS HIGHSTIL LTDA	62.439.211/0001-82
INDUSTRIA DE MALHAS FINAS HIGHSTIL LTDA	62.439.211/0002-63
INDUSTRIA DE MALHAS FINAS HIGHSTIL LTDA	62.439.211/0005-06
INDUSTRIA DE MALHAS FINAS HIGHSTIL LTDA	62.439.211/0006-97
INDUSTRIA DE MALHAS FINAS HIGHSTIL LTDA	62.439.211/0007-78
INDUSTRIA DE MALHAS FINAS HIGHSTIL LTDA	62.439.211/0018-20
INDUSTRIA DE MALHAS FINAS HIGHSTIL LTDA	62.439.211/0019-01
INDUSTRIA DE MALHAS FINAS HIGHSTIL LTDA	62.439.211/0020-45
INDUSTRIA DE MALHAS FINAS HIGHSTIL LTDA	62.439.211/0021-26
INDUSTRIA DE MALHAS FINAS HIGHSTIL LTDA	62.439.211/0022-07
INDUSTRIA DE MALHAS FINAS HIGHSTIL LTDA	62.439.211/0023-98
INDUSTRIA DE MALHAS FINAS HIGHSTIL LTDA	62.439.211/0024-79
INDUSTRIA DE MALHAS FINAS HIGHSTIL LTDA	62.439.211/0025-50
INDUSTRIA DE MALHAS FINAS HIGHSTIL LTDA	62.439.211/0026-30
INDUSTRIA DE MALHAS FINAS HIGHSTIL LTDA	62.439.211/0027-11
INDUSTRIA DE MALHAS FINAS HIGHSTIL LTDA	62.439.211/0028-00

(continua)

(continuação)

Empresas aderentes	CNPJ
INDUSTRIA DE MALHAS FINAS HIGHSTIL LTDA	62.439.211/0029-83
INDUSTRIA DE MALHAS FINAS HIGHSTIL LTDA	62.439.211/0030-17
INDUSTRIA DE MALHAS FINAS HIGHSTIL LTDA	62.439.211/0031-06
INDUSTRIA DE MALHAS FINAS HIGHSTIL LTDA	62.439.211/0032-89
INDUSTRIA DE MALHAS FINAS HIGHSTIL LTDA	62.439.211/0033-60
INDUSTRIA DE MALHAS FINAS HIGHSTIL LTDA	62.439.211/0034-40
INDUSTRIA DE MASSAS ALIMENTÍCIAS VILLONI LTDA	27.014.034/0001-91
INDUSTRIA DE MOVEIS BECHARA NASSAR LTDA	72.077.738/0001-68
INDUSTRIA DE MOVEIS FINGER LTDA	01.559.964/0001-37
INDÚSTRIA DE MÓVEIS NOTÁVEL	00.303.732/0001-50
INDUSTRIA DE PLASTICOS ELIZA LTDA	03.102.539/0001-40
INDUSTRIA DE POLPAS E CONSERVAS VAL LTDA	71.841.902/0001-07
INDUSTRIA DE POLPAS E CONSERVAS VAL LTDA	71.841.902/0002-80
INDUSTRIA DE POLPAS E CONSERVAS VAL LTDA	71.841.902/0003-60
INDUSTRIA DE POLPAS E CONSERVAS VAL LTDA	71.841.902/0004-41
INDUSTRIA DE PRODUTOS ALIMENTÍCIOS CORY	51.665.073/0013-77
INDUSTRIA DE PRODUTOS ALIMENTÍCIOS CORY LTDA	51.665.073/0010-24
INDÚSTRIA DE PRODUTOS ALIMENTÍCIOS CORY LTDA	51.665.073/0001-33
INDÚSTRIA DE PRODUTOS ALIMENTÍCIOS CORY LTDA	51.665.073/0002-14
INDÚSTRIA DE PRODUTOS ALIMENTÍCIOS CORY LTDA	51.665.073/0003-03
INDÚSTRIA DE PRODUTOS ALIMENTÍCIOS CORY LTDA	51.665.073/0004-86
INDÚSTRIA DE PRODUTOS ALIMENTÍCIOS CORY LTDA	51.665.073/0005-67
INDÚSTRIA DE PRODUTOS ALIMENTÍCIOS CORY LTDA	51.665.073/0006-48
INDÚSTRIA DE PRODUTOS ALIMENTÍCIOS CORY LTDA	51.665.073/0007-29
INDÚSTRIA DE PRODUTOS ALIMENTÍCIOS CORY LTDA	51.665.073/0008-00
INDÚSTRIA DE PRODUTOS ALIMENTÍCIOS CORY LTDA	51.665.073/0009-90
INDÚSTRIA DE PRODUTOS ALIMENTÍCIOS CORY LTDA	51.665.073/0011-05
INDUSTRIA DE TAPETES LANCER S.A.	01.174.145/0001-71
INDUSTRIA DE VINAGRE SAO FRANCISCO LTDA	05.768.542/0001-22
INDÚSTRIA E COM DE COSM FLORES & VEGETAIS LTDA	00.027.304/0001-42
INDUSTRIA E COMERCIO DE ALUMINIO ABC LTDA	59.274.126/0001-05
INDÚSTRIA E COMÉRCIO DE BEBIDAS IMPERIAL S.A.	00.552.646/0001-81
INDÚSTRIA E COMÉRCIO DE BEBIDAS KREMER E CONEXOS LTDA	09.500.259/0001-76
INDÚSTRIA E COMÉRCIO DE BEBIDAS LAO COLLETA LTDA	26.916.447/0001-07
INDUSTRIA E COMERCIO DE CAFES ESPECIAIS TERRA ADORADA LTDA	11.014.790/0001-80
INDUSTRIA E COMERCIO DE CALCADOS VIBER LTDA	58.439.209/0001-36
INDUSTRIA E COMERCIO DE CARNES MINERVA	67.620.377/0013-58
INDUSTRIA E COMERCIO DE CHOCOLATES DA ILHA EIRELI	12.974.102/0001-97
INDUSTRIA E COMERCIO DE CHOPEIRAS RIBEIRAO PRETO LTDA	03.670.744/0002-92
INDUSTRIA E COMERCIO DE CHOPEIRAS RIBEIRAO PRETO LTDA	03.670.744/0001-01
INDUSTRIA E COMERCIO DE CONFECÇÕES LA MODA LTDA	79.653.119/0001-13
INDUSTRIA E COMERCIO DE CONSERVAS MOLIZ PALMEIRAL LTDA	03.552.541/0001-10
INDUSTRIA E COMERCIO DE CONSERVAS MOLIZ PALMEIRAL LTDA	03.552.541/0002-00
INDUSTRIA E COMERCIO DE CONSERVAS MOLIZ PALMEIRAL LTDA	03.552.541/0010-01

(continua)

(continuação)

Empresas aderentes	CNPJ
INDUSTRIA E COMERCIO DE CONSERVAS MOLIZ PALMEIRAL LTDA	03.552.541/0011-92
INDUSTRIA E COMERCIO DE CONSERVAS MOLIZ PALMEIRAL LTDA	03.552.541/0012-73
INDUSTRIA E COMERCIO DE CONSERVAS MOLIZ PALMEIRAL LTDA	12.579.559/0001-05
INDUSTRIA E COMERCIO DE DOCES RURAL LTDA	03.937.664/0001-70
INDUSTRIA E COMERCIO DE DOCES SANTA FE LTDA	61.175.303/0001-30
INDUSTRIA E COMERCIO DE DOCES SANTA FE LTDA	61.175.303/0003-00
INDUSTRIA E COMERCIO DE DOCES SANTA FE LTDA	61.175.303/0006-44
INDUSTRIA E COMERCIO DE FRUTAS RICAELI LTDA	57.075.400/0001-83
INDUSTRIA E COMERCIO DE LATICINIOS E CONSERVAS SERRA DA ESTRELA LTDA	18.557.198/0001-74
INDUSTRIA E COMERCIO DE LATICINIOS VALE DOS BURITIS LTDA	22.086.045/0002-44
INDUSTRIA E COMERCIO DE LATICINIOS VALE DOS BURITIS LTDA	22.086.045/0003-25
INDUSTRIA E COMERCIO DE LATICINIOS VALE DOS BURITIS LTDA	22.086.045/0004-06
INDUSTRIA E COMERCIO DE MALHAS RVB LTDA	83.203.992/0001-81
INDUSTRIA E COMERCIO DE MALHAS RVB LTDA	83.203.992/0002-62
INDUSTRIA E COMERCIO DE MALHAS RVB LTDA	83.203.992/0003-43
INDUSTRIA E COMERCIO DE MALHAS RVB LTDA	83.203.992/0004-24
INDUSTRIA E COMERCIO DE MALHAS RVB LTDA	83.203.992/0005-05
INDUSTRIA E COMERCIO DE MOLDURAS SANTA LUZIA LTDA	75.821.546/0004-55
INDUSTRIA E COMERCIO DE MOLDURAS SANTA LUZIA LTDA	75.821.546/0005-36
INDUSTRIA E COMERCIO DE MOLDURAS SANTA LUZIA LTDA	75.821.546/0006-17
INDUSTRIA E COMERCIO DE MOLDURAS SANTA LUZIA LTDA	75.821.546/0007-06
INDUSTRIA E COMERCIO DE MOLDURAS SANTA LUZIA LTDA	75.821.546/0009-60
INDUSTRIA E COMERCIO DE MOLDURAS SANTA LUZIA LTDA	75.821.546/0011-84
INDUSTRIA E COMERCIO DE MOLDURAS SANTA LUZIA LTDA	75.821.546/0010-01
INDUSTRIA E COMERCIO DE PLASTICOS CAJOVIL LTDA	02.575.998/0001-88
INDUSTRIA E COMERCIO DE POLIDORES PEROLA LTDA	59.307.991/0001-00
INDÚSTRIA E COMÉRCIO DE PROD ALIMENTÍCIOS SOTER LTDA	77.570.596/0001-90
INDUSTRIA E COMERCIO DE PRODS. ALIMENTICIOS CEPERA LTDA	62.162.243/0005-07
INDUSTRIA E COMERCIO DE PRODUTOS ALIMENTICIOS CEPERA LT	62.162.243/0006-98
INDUSTRIA E COMERCIO DE PRODUTOS DE BELEZA YAMA LTDA	61.647.921/0003-05
INDUSTRIA E COMERCIO DE PRODUTOS QUIMICOS MUSTANG	47.078.704/0002-21
INDUSTRIA E COMERCIO DE PRODUTOS QUIMICOS MUSTANG	47.078.704/0003-02
INDUSTRIA E COMERCIO DE PRODUTOS QUIMICOS MUSTANG	47.078.704/0006-55
INDUSTRIA E COMERCIO DE QUEIJOS LELO LTDA	26.369.827/0001-60
INDUSTRIA E COMERCIO DE VINAGRES E BEBIDAS MONTES VERDES LTDA	14.682.490/0001-68
INDUSTRIA E COMERCIO JOLITEX LTDA	61.808.531/0001-08
INDUSTRIA E COMERCIO JOLITEX LTDA	61.808.531/0002-80
INDUSTRIA E COMERCIO JOLITEX LTDA	61.808.531/0003-61
INDUSTRIA E COMERCIO JOLITEX LTDA	61.808.531/0004-42
INDUSTRIA E COMERCIO JOLITEX LTDA	61.808.531/0005-23
INDUSTRIA E COMERCIO JOLITEX LTDA	61.808.531/0006-04
INDUSTRIA E COMERCIO JOLITEX LTDA	61.808.531/0007-95
INDUSTRIA E COMERCIO JOLITEX LTDA	61.808.531/0008-76
INDUSTRIA E COMERCIO JOLITEX LTDA	61.808.531/0009-57

(continua)

(continuação)

Empresas aderentes	CNPJ
INDUSTRIA E COMERCIO JOSE DE PAULA S.A.	21.489.976/0001-40
INDUSTRIA E COMERCIO LEAL LTDA	61.353.199/0012-89
INDÚSTRIA E COMÉRCIO ZAMBON BERNARDI LTDA	61.553.947/0001-14
INDÚSTRIA LUKY LTDA	00.201.891/0001-44
INDUSTRIA MARILIA DE AUTO PECAS S.A.	49.035.678/0001-07
INDÚSTRIA QUÍMICA MASCIA LTDA	87.822.110/0001-17
INDUSTRIA SANTA LUZIA	75.821.546/0001-02
INDUSTRIA SANTA LUZIA	75.821.546/0003-74
INDUSTRIA SANTA LUZIA	75.821.546/0008-89
INDUSTRIA SANTA LUZIA	75.821.546/0012-65
INDUSTRIA SANTA LUZIA	75.821.546/0013-46
INDUSTRIAL METALÚRGICA ROTAMIL LTDA	73.695.595/0002-00
INDUSTRIAL SCHUSTER	93.185.577/0003-68
INDUSTRIAS ANHEMBI LTDA	55.116.131/0001-20
INDUSTRIAS ARTEFAMA S.A.	86.046.562/0017-59
INDUSTRIAS ARTEFAMA S.A. EM RECUPERACAO EXTRAJUDICIAL	86.046.562/0002-72
INDUSTRIAS ARTEFAMA S.A. EM RECUPERACAO EXTRAJUDICIAL	86.046.562/0003-53
INDUSTRIAS ARTEFAMA S.A. EM RECUPERACAO EXTRAJUDICIAL	86.046.562/0004-34
INDUSTRIAS ARTEFAMA S.A. EM RECUPERACAO EXTRAJUDICIAL	86.046.562/0005-15
INDUSTRIAS ARTEFAMA S.A. EM RECUPERACAO EXTRAJUDICIAL	86.046.562/0006-04
INDUSTRIAS ARTEFAMA S.A. EM RECUPERACAO EXTRAJUDICIAL	86.046.562/0007-87
INDUSTRIAS ARTEFAMA S.A. EM RECUPERACAO EXTRAJUDICIAL	86.046.562/0008-68
INDUSTRIAS ARTEFAMA S.A. EM RECUPERACAO EXTRAJUDICIAL	86.046.562/0009-49
INDUSTRIAS ARTEFAMA S.A. EM RECUPERACAO EXTRAJUDICIAL	86.046.562/0010-82
INDUSTRIAS ARTEFAMA S.A. EM RECUPERACAO EXTRAJUDICIAL	86.046.562/0011-63
INDUSTRIAS ARTEFAMA S.A. EM RECUPERACAO EXTRAJUDICIAL	86.046.562/0012-44
INDUSTRIAS ARTEFAMA S.A. EM RECUPERACAO EXTRAJUDICIAL	86.046.562/0013-25
INDUSTRIAS ARTEFAMA S.A. EM RECUPERACAO EXTRAJUDICIAL	86.046.562/0014-06
INDUSTRIAS ARTEFAMA S.A. EM RECUPERACAO EXTRAJUDICIAL	86.046.562/0015-97
INDUSTRIAS ARTEFAMA S.A. EM RECUPERACAO EXTRAJUDICIAL	86.046.562/0018-30
INDUSTRIAS ARTEFAMA S.A. EM RECUPERACAO EXTRAJUDICIAL	86.046.562/0001-91
INDÚSTRIAS DE BEBIDAS JAQUIM THOMAZ DE AQUINO FILHO S.A.	31.901.382/0002-39
INDÚSTRIAS GRANFINO S.A.	30.770.184/0001-30
INDUSTRIAS MECANICAS ROCHFELER LTDA	47.964.424/0001-30
INDUSTRIAS PIM LTDA	04.667.306/0001-57
INDUSTRIAS REUNIDAS RAYMUNDO DA FONTE S.A.	11.507.415/0001-72
INDUSTRIAS REUNIDAS RAYMUNDO DA FONTE S.A.	11.507.415/0002-53
INDUSTRIAS REUNIDAS RAYMUNDO DA FONTE S.A.	11.507.415/0003-34
INDUSTRIAS REUNIDAS RAYMUNDO DA FONTE S.A.	11.507.415/0004-15
INDUSTRIAS REUNIDAS RAYMUNDO DA FONTE S.A.	11.507.415/0005-04
INDUSTRIAS REUNIDAS RAYMUNDO DA FONTE S.A.	11.507.415/0006-87
INDUSTRIAS REUNIDAS RAYMUNDO DA FONTE S.A.	11.507.415/0007-68
INDUSTRIAS REUNIDAS RAYMUNDO DA FONTE S.A.	11.507.415/0008-49
INDÚSTRIAS REUNIDAS RENDA S.A.	11.445.160/0001-60

(continua)

(continuação)

Empresas aderentes	CNPJ
INDUSTRIAS TREVISAN	87.754.941/0008-75
INDUTIL INDUSTRIA DE TINTAS LTDA	61.409.355/0001-23
INEZ BENTIVOGLIO - BENEFICIADORA	06.995.465/0001-06
INFASA INDÚSTRIA DE FARINHA S.A.	08.220.994/0001-63
INFFINO ACESSÓRIOS DE LUXO LTDA	25.080.564/0001-02
INFINITY CHEMICAL INDUSTRIA E COMERCIO DE PRODUTOS QUIMICOS LTDA	33.865.554/0001-00
INFINITY CHEMICAL INDUSTRIA E COMERCIO DE PRODUTOS QUIMICOS LTDA	33.865.554/0002-91
INGENICO DO BRASIL LTDA	03.616.814/0001-43
INGLEZA INDUSTRIA DE PRODUTOS DE LIMPEZA E COSMÉTICOS LTDA	17.245.028/0003-53
INGRAM MICRO BRASIL LTDA	01.771.935/0002-15
INNOVASELL ESPECIALIDADES QUIMICAS EIRELI	23.890.658/0001-11
INNOVATIVE MEDICINES BRASIL SP DISTRIBUIÇÃO DE MEDICAMENTOS LTDA	21.810.980/0001-68
INNOVATIVE MEDICINES DO BRASIL IMPORTAÇÃO E EXPORTAÇÃO DE PRODUTOS MÉDICO-HOSPITALARES LTDA	12.702.943/0001-45
INNOVATIVE MEDICINES DO BRASIL IMPORTAÇÃO E EXPORTAÇÃO DE PRODUTOS MÉDICO-HOSPITALARES LTDA	12.702.943/0002-26
INOVARE - IMPORTACAO E COMERCIO LTDA (FUSHIDA)	11.452.451/0001-86
INP INDUSTRIA DE ALIMENTOS LTDA	17.979.609/0003-19
INP INDUSTRIA DE ALIMENTOS LTDA	17.979.609/0004-08
INP INDUSTRIA DE ALIMENTOS LTDA	17.979.609/0005-80
INSIDER COMERCIO DE VESTUARIO LTDA	26.520.188/0001-92
INSIDER COMERCIO DE VESTUARIO LTDA	26.520.188/0002-73
INSIDER COMERCIO DE VESTUARIO LTDA	26.520.188/0003-54
INSTITUTO ANDREA TEDESCO CLINICA MULTIDISCIPLINAR LTDA	29.228.978/0001-97
INSTITUTO CLAUDIA MARQUES DE PESQUISA E DESENVOLVIMENTO LTDA	06.269.677/0001-06
INSTITUTO COCA-COLA BRASIL	03.093.215/0001-92
INSTITUTO CORAL VIVO	19.305.281/0001-19
INSTITUTO TERAPEUTICO DELTA S.A.	33.173.097/0003-55
INSTITUTO VER & VIVER	18.257.599/0001-09
INSUMOS - REPUBLICA DO RIO GRANDE	89.231.708/0028-87
INTENSE CARE IND COM COSM LTDA	02.142.913/0001-78
INTERBAT ACUMULADORES LTDA	03.499.903/0001-57
INTERCEMENT BRASIL S.A.	62.258.884/0001-36
INTERCEMENT BRASIL S.A.	62.258.884/0002-17
INTERCEMENT BRASIL S.A.	62.258.884/0004-89
INTERCEMENT BRASIL S.A.	62.258.884/0005-60
INTERCEMENT BRASIL S.A.	62.258.884/0006-40
INTERCEMENT BRASIL S.A.	62.258.884/0007-21
INTERCEMENT BRASIL S.A.	62.258.884/0008-02
INTERCEMENT BRASIL S.A.	62.258.884/0009-93
INTERCEMENT BRASIL S.A.	62.258.884/0010-27
INTERCEMENT BRASIL S.A.	62.258.884/0011-08
INTERCEMENT BRASIL S.A.	62.258.884/0012-99
INTERCEMENT BRASIL S.A.	62.258.884/0013-70
INTERCEMENT BRASIL S.A.	62.258.884/0014-50

(continua)

(continuação)

Empresas aderentes	CNPJ
INTERCEMENT BRASIL S.A.	62.258.884/0015-31
INTERCEMENT BRASIL S.A.	62.258.884/0016-12
INTERCEMENT BRASIL S.A.	62.258.884/0017-01
INTERCEMENT BRASIL S.A.	62.258.884/0018-84
INTERCEMENT BRASIL S.A.	62.258.884/0019-65
INTERCEMENT BRASIL S.A.	62.258.884/0020-07
INTERCEMENT BRASIL S.A.	62.258.884/0021-80
INTERCEMENT BRASIL S.A.	62.258.884/0022-60
INTERCEMENT BRASIL S.A.	62.258.884/0023-41
INTERCEMENT BRASIL S.A.	62.258.884/0024-22
INTERCEMENT BRASIL S.A.	62.258.884/0025-03
INTERCEMENT BRASIL S.A.	62.258.884/0026-94
INTERCEMENT BRASIL S.A.	62.258.884/0027-75
INTERCEMENT BRASIL S.A.	62.258.884/0028-56
INTERCEMENT BRASIL S.A.	62.258.884/0029-37
INTERCEMENT BRASIL S.A.	62.258.884/0030-70
INTERCEMENT BRASIL S.A.	62.258.884/0031-51
INTERCEMENT BRASIL S.A.	62.258.884/0032-32
INTERCEMENT BRASIL S.A.	62.258.884/0033-13
INTERCEMENT BRASIL S.A.	62.258.884/0034-02
INTERCEMENT BRASIL S.A.	62.258.884/0035-85
INTERCEMENT BRASIL S.A.	62.258.884/0036-66
INTERCEMENT BRASIL S.A.	62.258.884/0037-47
INTERCEMENT BRASIL S.A.	62.258.884/0038-28
INTERCEMENT BRASIL S.A.	62.258.884/0039-09
INTERCEMENT BRASIL S.A.	62.258.884/0041-23
INTERCEMENT BRASIL S.A.	62.258.884/0044-76
INTERCEMENT BRASIL S.A.	62.258.884/0045-57
INTERCEMENT BRASIL S.A.	62.258.884/0046-38
INTERCEMENT BRASIL S.A.	62.258.884/0047-19
INTERCEMENT BRASIL S.A.	62.258.884/0048-08
INTERCEMENT BRASIL S.A.	62.258.884/0049-80
INTERCEMENT BRASIL S.A.	62.258.884/0050-14
INTERCEMENT BRASIL S.A.	62.258.884/0051-03
INTERCEMENT BRASIL S.A.	62.258.884/0052-86
INTERCEMENT BRASIL S.A.	62.258.884/0053-67
INTERCEMENT BRASIL S.A.	62.258.884/0054-48
INTERCEMENT BRASIL S.A.	62.258.884/0055-29
INTERCEMENT BRASIL S.A.	62.258.884/0056-00
INTERCEMENT BRASIL S.A.	62.258.884/0057-90
INTERCEMENT BRASIL S.A.	62.258.884/0058-71
INTERCEMENT BRASIL S.A.	62.258.884/0059-52
INTERCEMENT BRASIL S.A.	62.258.884/0060-96
INTERCEMENT BRASIL S.A.	62.258.884/0061-77

(continua)

(continuação)

Empresas aderentes	CNPJ
INTERCEMENT BRASIL S.A.	62.258.884/0062-58
INTERCEMENT BRASIL S.A.	62.258.884/0063-39
INTERCEMENT BRASIL S.A.	62.258.884/0064-10
INTERCEMENT BRASIL S.A.	62.258.884/0065-09
INTERCEMENT BRASIL S.A.	62.258.884/0066-81
INTERCEMENT BRASIL S.A.	62.258.884/0067-62
INTERCEMENT BRASIL S.A.	62.258.884/0068-43
INTERCEMENT BRASIL S.A.	62.258.884/0069-24
INTERCEMENT BRASIL S.A.	62.258.884/0070-68
INTERCEMENT BRASIL S.A.	62.258.884/0071-49
INTERCEMENT BRASIL S.A.	62.258.884/0072-20
INTERCEMENT BRASIL S.A.	62.258.884/0075-72
INTERCEMENT BRASIL S.A.	62.258.884/0082-00
INTERCEMENT BRASIL S.A.	62.258.884/0083-82
INTERCEMENT BRASIL S.A.	62.258.884/0085-44
INTERCEMENT BRASIL S.A.	62.258.884/0086-25
INTERCEMENT BRASIL S.A.	62.258.884/0087-06
INTERCEMENT BRASIL S.A.	62.258.884/0088-97
INTERCEMENT BRASIL S.A.	62.258.884/0089-78
INTERCEMENT BRASIL S.A.	62.258.884/0090-01
INTERCEMENT BRASIL S.A.	62.258.884/0091-92
INTERCEMENT BRASIL S.A.	62.258.884/0092-73
INTERCEMENT BRASIL S.A.	62.258.884/0093-54
INTERCEMENT BRASIL S.A.	62.258.884/0094-35
INTERCEMENT BRASIL S.A.	62.258.884/0095-16
INTERCEMENT BRASIL S.A.	62.258.884/0096-05
INTERCEMENT BRASIL S.A.	62.258.884/0097-88
INTERCEMENT BRASIL S.A.	62.258.884/0098-69
INTERCEMENT BRASIL S.A.	62.258.884/0099-40
INTERCEMENT BRASIL S.A.	62.258.884/0100-18
INTERCEMENT BRASIL S.A.	62.258.884/0101-07
INTERCEMENT BRASIL S.A.	62.258.884/0102-80
INTERCEMENT BRASIL S.A.	62.258.884/0103-60
INTERCEMENT BRASIL S.A.	62.258.884/0104-41
INTERCEMENT BRASIL S.A.	62.258.884/0105-22
INTERCEMENT BRASIL S.A.	62.258.884/0106-03
INTERCEMENT BRASIL S.A.	62.258.884/0107-94
INTERCEMENT BRASIL S.A.	62.258.884/0108-75
INTERCEMENT BRASIL S.A.	62.258.884/0109-56
INTERCEMENT BRASIL S.A.	62.258.884/0110-90
INTERCEMENT BRASIL S.A.	62.258.884/0111-70
INTERCEMENT BRASIL S.A.	62.258.884/0112-51
INTERCEMENT BRASIL S.A.	62.258.884/0113-32
INTERCEMENT BRASIL S.A.	62.258.884/0114-13

(continua)

(continuação)

Empresas aderentes	CNPJ
INTERCEMENT BRASIL S.A.	62.258.884/0115-02
INTERCEMENT BRASIL S.A.	62.258.884/0116-85
INTERCEMENT BRASIL S.A.	62.258.884/0117-66
INTERCEMENT BRASIL S.A.	62.258.884/0118-47
INTERCEMENT BRASIL S.A.	62.258.884/0119-28
INTERCEMENT BRASIL S.A.	62.258.884/0120-61
INTERCEMENT BRASIL S.A.	62.258.884/0121-42
INTERCEMENT BRASIL S.A.	62.258.884/0122-23
INTERCEMENT BRASIL S.A.	62.258.884/0123-04
INTERCEMENT BRASIL S.A.	62.258.884/0124-95
INTERCEMENT BRASIL S.A.	62.258.884/0125-76
INTERCEMENT BRASIL S.A.	62.258.884/0126-57
INTERCEMENT BRASIL S.A.	62.258.884/0127-38
INTERCEMENT BRASIL S.A.	62.258.884/0128-19
INTERCEMENT BRASIL S.A.	62.258.884/0129-08
INTERCEMENT BRASIL S.A.	62.258.884/0130-33
INTERCEMENT BRASIL S.A.	62.258.884/0131-14
INTERCEMENT BRASIL S.A.	62.258.884/0132-03
INTERCEMENT BRASIL S.A.	62.258.884/0133-86
INTERCEMENT BRASIL S.A.	62.258.884/0134-67
INTERCEMENT BRASIL S.A.	62.258.884/0135-48
INTERCEMENT BRASIL S.A.	62.258.884/0136-29
INTERCEMENT BRASIL S.A.	62.258.884/0137-00
INTERCEMENT BRASIL S.A.	62.258.884/0138-90
INTERCEMENT BRASIL S.A.	62.258.884/0139-71
INTERCEMENT BRASIL S.A.	62.258.884/0140-05
INTERCEMENT BRASIL S.A.	62.258.884/0141-96
INTERCEMENT BRASIL S.A.	62.258.884/0142-77
INTERCEMENT BRASIL S.A.	62.258.884/0143-58
INTERCEMENT BRASIL S.A.	62.258.884/0144-39
INTERCEMENT BRASIL S.A.	62.258.884/0145-10
INTERCEMENT BRASIL S.A.	62.258.884/0146-09
INTERCEMENT BRASIL S.A.	62.258.884/0147-81
INTERCEMENT BRASIL S.A.	62.258.884/0148-62
INTERCEMENT BRASIL S.A.	62.258.884/0149-43
INTERCEMENT BRASIL S.A.	62.258.884/0150-87
INTERCEMENT BRASIL S.A.	62.258.884/0151-68
INTERCEMENT BRASIL S.A.	62.258.884/0152-49
INTERCEMENT BRASIL S.A.	62.258.884/0153-20
INTERCEMENT BRASIL S.A.	62.258.884/0154-00
INTERCEMENT BRASIL S.A.	62.258.884/0155-91
INTERCEMENT BRASIL S.A.	62.258.884/0156-72
INTERCEMENT BRASIL S.A.	62.258.884/0157-53
INTERCEMENT BRASIL S.A.	62.258.884/0158-34

(continua)

(continuação)

Empresas aderentes	CNPJ
INTERCEMENT BRASIL S.A.	62.258.884/0159-15
INTERCEMENT BRASIL S.A.	62.258.884/0160-59
INTERCEMENT BRASIL S.A.	62.258.884/0161-30
INTERCEMENT BRASIL S.A.	62.258.884/0162-10
INTERCEMENT BRASIL S.A.	62.258.884/0163-00
INTERCEMENT BRASIL S.A.	62.258.884/0164-82
INTERCEMENT BRASIL S.A.	62.258.884/0165-63
INTERCEMENT BRASIL S.A.	62.258.884/0166-44
INTERCEMENT BRASIL S.A.	62.258.884/0167-25
INTERCEMENT BRASIL S.A.	62.258.884/0168-06
INTERCEMENT BRASIL S.A.	62.258.884/0169-97
INTERCEMENT BRASIL S.A.	62.258.884/0170-20
INTERCEMENT BRASIL S.A.	62.258.884/0171-01
INTERCEMENT BRASIL S.A.	62.258.884/0172-92
INTERCEMENT BRASIL S.A.	62.258.884/0173-73
INTERCEMENT BRASIL S.A.	62.258.884/0174-54
INTERCEMENT BRASIL S.A.	62.258.884/0175-35
INTERCEMENT BRASIL S.A.	62.258.884/0176-16
INTERCEMENT BRASIL S.A.	62.258.884/0177-05
INTERCEMENT BRASIL S.A.	62.258.884/0084-63
INTERCOFFEE	47.586.383/0003-57
INTERCOFFEE COMERCIO E INDUSTRIA	47.586.383/0002-76
INTERCOFFEE COMERCIO E INDUSTRIA LTDA	47.586.383/0001-95
INTERCOFFEE COMERCIO E INDUSTRIA LTDA	47.586.383/0004-38
INTERCOFFEE COMERCIO E INDUSTRIA LTDA	47.586.383/0005-19
INTERCOFFEE COMERCIO E INDUSTRIA LTDA	47.586.383/0006-08
INTERCOFFEE COMERCIO E INDUSTRIA LTDA	47.586.383/0007-80
INTERCOFFEE COMERCIO E INDUSTRIA LTDA	47.586.383/0008-61
INTERCOS DO BRASIL INDÚSTRIA E COMÉRCIO DE PRODUTOS COSMÉTICOS LTDA	15.197.099/0001-30
INTERFACES INDÚSTRIA E COMÉRCIO DE COSMÉTICOS LTDA EPP	26.565.385/0001-28
INTERFOOD IMPORTACAO LTDA	36.357.994/0001-45
INTERMEZZO COMERCIAL DE PRODUTOS GOURMET LTDA	04.107.954/0001-59
INTL LABORATÓRIOS NUTRACÊUTICOS EIRELI EPP	24.634.280/0001-58
INTL LABORATÓRIOS NUTRACÊUTICOS EIRELI EPP	24.634.280/0002-39
INVICTUS	13.992.333/0007-81
ION INDUSTRIA E COMERCIO LTDA	38.470.411/0001-13
ION INDUSTRIA E COMERCIO LTDA	38.470.411/0002-02
IPC - INDUSTRIA PARANAENSE DE COSMETICOS LTDA	03.149.136/0001-56
IPEL-ITIBANYL PRODUTOS ESPECIAIS LTDA	59.743.773/0002-91
IPLASA INDUSTRIA E COMERCIO DE PRODUTOS DOMISSANITARIOS LTDA	45.445.210/0001-21
IPLASA INDUSTRIA E COMERCIO DE PRODUTOS DOMISSANITARIOS LTDA	45.445.210/0006-36
IPLASA INDUSTRIA E COMERCIO DE PRODUTOS DOMISSANITARIOS LTDA	45.445.210/0007-17
IPLASA INDUSTRIA E COMERCIO DE PRODUTOS DOMISSANITARIOS LTDA	45.445.210/0008-06
IRMAOS DE GASPARI COSMETICOS LTDA	22.846.640/0001-50

(continua)

(continuação)

Empresas aderentes	CNPJ
IRMAOS FAUSTINO PORTO E CIA. LTDA	29.081.445/0001-25
IRMAOS FISCHER SA IND E COM	82.984.287/0001-04
IRMAOS FISCHER SA IND E COM	82.984.287/0002-87
IRMAOS FISCHER SA IND E COM	82.984.287/0003-68
IRPAO FABRICACAO E COMERCIO DE MASSAS ALIMENTICIAS LTDA	96.259.643/0001-23
IRPAO FABRICACAO E COMERCIO DE MASSAS ALIMENTICIAS LTDA	96.259.643/0004-76
ISABELA DE OLIVEIRA PAES DE ALMEIDA MARTINEZ	27.490.518/0001-07
ISAPA	61.327.045/0006-74
ISAPA	61.327.045/0008-36
ISAPA IMPORTACAO E COMERCIO LTDA	61.327.045/0001-60
ISAPA IMPORTACAO E COMERCIO LTDA	61.327.045/0002-40
ISAPA IMPORTACAO E COMERCIO LTDA	61.327.045/0003-21
ISAPA IMPORTACAO E COMERCIO LTDA	61.327.045/0004-02
ISAPA IMPORTACAO E COMERCIO LTDA	61.327.045/0005-93
ISAPA IMPORTACAO E COMERCIO LTDA	61.327.045/0007-55
ISAPA IMPORTACAO E COMERCIO LTDA	61.327.045/0009-17
ISAPA IMPORTACAO E COMERCIO LTDA	61.327.045/0010-50
ISOPOLY INDUSTRIA E COMERCIO LTDA	03.266.809/0001-58
ISPL - INDUSTRIA SULAMERICANA DE PRODUTOS DE LIMPEZA LTDA	01.125.487/0001-00
ISPL - INDUSTRIA SULAMERICANA DE PRODUTOS DE LIMPEZA LTDA	01.125.487/0002-82
ITABIRA AGUA MINERAL NATURAL LTDA	11.360.283/0001-07
ITALÍNEA INDÚSTRIA DE MÓVEIS LTDA	02.017.451/0002-48
ITALÍNEA INDÚSTRIA DE MÓVEIS LTDA	02.017.451/0001-67
ITAMARATY INDÚSTRIA E COMÉRCIO S.A.	75.222.901/0001-27
ITAMBÉ ALIMENTOS S.A.	16.849.231/0001-04
ITAMBÉ ALIMENTOS S.A.	16.849.231/0010-03
ITAMBÉ ALIMENTOS S.A.	16.849.231/0023-10
ITAMBÉ ALIMENTOS S.A.	16.849.231/0003-76
ITAMBÉ ALIMENTOS S.A.	16.849.231/0016-90
ITAMBÉ ALIMENTOS S.A.	16.849.231/0017-71
ITAMBÉ ALIMENTOS S.A.	16.849.231/0007-08
ITAMBÉ ALIMENTOS S.A.	16.849.231/0009-61
ITAMBÉ ALIMENTOS S.A.	16.849.231/0005-38
ITAPEVI	13.574.594/0015-91
ITAUEIRA AGROPECUÁRIA S.A.	07.231.103/0012-64
ITAUEIRA AGROPECUÁRIA S.A.	07.231.103/0017-79
ITAUEIRA AGROPECUÁRIA S.A.	07.231.103/0008-88
ITAUEIRA AGROPECUÁRIA S.A.	07.231.103/0016-98
ITAUEIRA AGROPECUÁRIA S.A.	07.231.103/0004-54
ITAUEIRA INDUSTRIAL LTDA	48.654.734/0001-10
ITC COSMÉTICOS LTDA	21.752.748/0001-10
ITW CHEMICAL PRODUCTS LTDA	03.102.205/0001-76
ITW FLUIDS & HYGIENE SOLUTIONS LTDA	07.125.955/0001-14
ITW PPF BRASIL ADESIVOS LTDA	05.858.780/0001-29

(continua)

(continuação)

Empresas aderentes	CNPJ
IVANDRO REMUS	04.571.560/0001-57
J & W PET INDUSTRIA E COMERCIO DE ALIMENTOS LTDA	33.813.422/0001-35
J ALMEIDA FILHO COMERCIO DE FLORES	29.895.232/0001-37
J ALMEIDA FILHO COMERCIO DE FLORES	29.895.232/0002-18
J. CRUZ INDUSTRIA DE BEBIDAS LTDA	04.398.251/0002-08
J. CRUZ INDUSTRIA DE BEBIDAS LTDA	04.398.251/0004-70
J. CRUZ INDUSTRIA DE BEBIDAS LTDA	04.398.251/0005-50
J. MACÊDO S.A.	14.998.371/0001-19
J. MACÊDO S.A.	14.998.371/0028-39
J. R. ADORNO - ALIMENTOS SUSTENTAVEIS	22.776.564/0001-53
J.A.C INDUSTRIA E COMERCIO DE ALIMENTOS LTDA	07.874.295/0001-74
JABIL DO BRASIL INDUSTRIA ELETROELETRONICA LTDA	04.854.120/0002-98
JABIL DO BRASIL INDUSTRIA ELETROELETRONICA LTDA	04.854.120/0007-00
JABIL DO BRASIL INDUSTRIA ELETROELETRONICA LTDA	04.854.120.0001-07
JABIL DO BRASIL INDUSTRIA ELETROELETRONICA LTDA	04.898.857/0001-21
JABIL INDUSTRIAL DO BRASIL LTDA	04.898.857/0002-02
JACOBS DOUWE EGBERTS BR COMERCIALIZACAO DE CAFES LTDA	02.333.707/0001-45
JACOBS DOUWE EGBERTS BR COMERCIALIZACAO DE CAFES LTDA	02.333.707/0036-75
JACOBS DOUWE EGBERTS BR COMERCIALIZACAO DE CAFES LTDA	02.333.707/0049-90
JACQUELINE HECKER 80548873704	12.893.881/0001-04
JACTO MAQUINAS AGRICOLAS JACTO S.A.	55.064.562/0001-90
JACTO MAQUINAS AGRICOLAS JACTO S.A.	55.064.562/0013-24
JAGUAFRANGOS INDUSTRIA E COMERCIO DE ALIMENTOS LTDA	85.090.033/0001-22
JAHU	61.286.613/0003-93
JAHU	61.286.613/0006-36
JAHU - PA	61.286.613/0019-50
JAHU FIGUEIRA	61.286.613/0020-94
JARDEL BARBOSA DE AMORIM 39400966873	23.165.893/0001-20
JASPE DISTRIBUIDORA DE COSMETICOS LTDA	08.230.272/0001-90
JAYFEX CONSULTING	06.698.707/0002-80
JAYFEX CONSULTING	06.698.707/0003-61
JAYFEX CONSULTING	06.698.707/0004-42
JAYFEX CONSULTING	06.698.707/0005-23
JBS	02.916.265/0056-33
JBS	02.916.265/0060-10
JBS	02.916.265/0061-09
JBS AVES LTDA	08.199.996/0045-39
JBS AVES LTDA	08.199.996/0046-10
JBS AVES LTDA	08.199.996/0005-41
JBS AVES LTDA	08.199.996/0026-76
JBS AVES LTDA	08.199.996/0054-20
JBS AVES LTDA	08.199.996/0056-91
JBS AVES LTDA	08.199.996/0001-18
JBS AVES LTDA	08.199.996/0080-11

(continua)

(continuação)

Empresas aderentes	CNPJ
JBS AVES LTDA	08.199.996/0062-30
JBS AVES LTDA	08.199.996/0024-04
JBS AVES LTDA	08.199.996/0044-58
JBS AVES LTDA	08.199.996/0007-03
JBS AVES LTDA	08.199.996/0057-72
JBS AVES LTDA	08.199.996/0020-80
JBS BIODIESEL	02.916.265/0119-51
JBS BIODIESEL	02.916.265/0133-00
JBS BIODIESEL	02.916.265/0166-78
JBS CONFINAMENTO LTDA	09.084.219/0002-71
JBS CONFINAMENTO LTDA	09.084.219/0010-81
JBS CONFINAMENTO LTDA	09.084.219/0011-62
JBS CONFINAMENTO LTDA	09.084.219/0016-77
JBS CONFINAMENTO LTDA	09.084.219/0017-58
JBS CONFINAMENTO LTDA	09.084.219/0021-34
JBS CONFINAMENTO LTDA	09.084.219/0024-87
JBS CONFINAMENTO LTDA	09.084.219/0027-20
JBS CONFINAMENTO LTDA	09.084.219/0028-00
JBS CONFINAMENTO LTDA	09.084.219/0030-25
JBS CONFINAMENTO LTDA	09.084.219/0032-97
JBS EMBALAGENS METÁLICAS LTDA	04.109.847/0001-60
JBS OLEOQUIMICA	02.916.265/0131-48
JBS S.A.	02.916.265/0002-40
JBS S.A.	02.916.265/0003-21
JBS S.A.	02.916.265/0014-84
JBS S.A.	02.916.265/0015-65
JBS S.A.	02.916.265/0048-23
JBS S.A.	02.916.265/0049-04
JBS S.A.	02.916.265/0057-14
JBS S.A.	02.916.265/0059-86
JBS S.A.	02.916.265/0064-43
JBS S.A.	02.916.265/0065-24
JBS S.A.	02.916.265/0072-53
JBS S.A.	02.916.265/0107-18
JBS S.A.	02.916.265/0111-02
JBS S.A.	02.916.265/0162-44
JBS S.A.	02.916.265/0170-54
JBS S.A.	02.916.265/0171-35
JBS S.A.	02.916.265/0172-16
JBS S.A.	02.916.265/0174-88
JBS S.A.	02.916.265/0179-92
JBS S.A.	02.916.265/0181-07
JBS S.A.	02.916.265/0184-50
JBS S.A.	02.916.265/0186-11

(continua)

(continuação)

Empresas aderentes	CNPJ
JBS S.A.	02.916.265/0187-00
JBS S.A.	02.916.265/0188-83
JBS S.A.	02.916.265/0189-64
JBS S.A.	02.916.265/0190-06
JBS S.A.	02.916.265/0192-60
JBS S.A.	02.916.265/0193-40
JBS S.A.	02.916.265/0194-21
JBS S.A.	02.916.265/0195-02
JBS S.A.	02.916.265/0196-93
JBS S.A.	02.916.265/0197-74
JBS S.A.	02.916.265/0198-55
JBS S.A.	02.916.265/0199-36
JBS S.A.	02.916.265/0201-95
JBS S.A.	02.916.265/0203-57
JBS S.A.	02.916.265/0205-19
JBS S.A.	02.916.265/0206-08
JBS S.A.	02.916.265/0209-42
JBS S.A.	02.916.265/0215-90
JBS S.A.	02.916.265/0217-52
JBS S.A.	02.916.265/0220-58
JBS S.A.	02.916.265/0222-10
JBS S.A.	02.916.265/0226-43
JBS S.A.	02.916.265/0228-05
JBS S.A.	02.916.265/0230-20
JBS S.A.	02.916.265/0231-00
JBS S.A.	02.916.265/0232-91
JBS S.A.	02.916.265/0233-72
JBS S.A.	02.916.265/0234-53
JBS S.A.	02.916.265/0235-34
JBS S.A.	02.916.265/0237-04
JBS S.A.	02.916.265/0245-06
JBS S.A.	02.916.265/0246-97
JBS S.A.	02.916.265/0248-59
JBS S.A.	02.916.265/0249-30
JBS S.A.	02.916.265/0251-54
JBS S.A.	02.916.265/0254-05
JBS S.A.	02.916.265/0259-01
JBS S.A.	02.916.265/0261-26
JBS S.A.	02.916.265/0264-79
JBS S.A.	02.916.265/0266-30
JBS S.A.	02.916.265/0268-00
JBS S.A.	02.916.265/0269-83
JBS S.A.	02.916.265/0272-89
JBS S.A.	02.916.265/0279-55

(continua)

(continuação)

Empresas aderentes	CNPJ
JBS S.A.	02.916.265/0280-99
JBS S.A.	02.916.265/0281-70
JBS S.A.	02.916.265/0285-01
JBS S.A.	02.916.265/0292-22
JBS S.A.	02.916.265/0299-07
JBS S.A.	02.916.265/0308-24
JBS S.A.	02.916.265/0320-10
JBS S.A.	02.916.265/0346-50
JBS S.A.	02.916.265/0360-08
JBS S.A.	02.916.265/0363-50
JBS S.A.	02.916.265/0364-31
JBS S.A.	02.916.265/0371-60
JBS S.A.	02.916.265/0372-41
JBS S.A.	02.916.265/0376-75
JBS S.A.	02.916.265/0377-56
JBS S.A.	02.916.265/0382-13
JBS S.A.	02.916.265/0383-02
JBS S.A.	02.916.265/0384-85
JBS S.A.	02.916.265/0386-47
JBS S.A.	02.916.265/0387-28
JBS S.A.	02.916.265/0001-60
JBS S.A.	02.916.265/0004-02
JBS S.A.	02.916.265/0008-36
JBS S.A.	02.916.265/0027-07
JBS S.A.	02.916.265/0046-61
JBS S.A.	02.916.265/0047-42
JBS S.A.	02.916.265/0050-48
JBS S.A.	02.916.265/0125-08
JBS S.A.	02.916.265/0154-34
JBS S.A.	02.916.265/0169-10
JBS S.A.	02.916.265/0173-05
JBS S.A.	02.916.265/0176-40
JBS S.A.	02.916.265/0177-20
JBS S.A.	02.916.265/0178-01
JBS S.A.	02.916.265/0180-26
JBS S.A.	02.916.265/0182-98
JBS S.A.	02.916.265/0183-79
JBS S.A.	02.916.265/0185-30
JBS S.A.	02.916.265/0191-89
JBS S.A.	02.916.265/0200-04
JBS S.A.	02.916.265/0202-76
JBS S.A.	02.916.265/0207-80
JBS S.A.	02.916.265/0210-86
JBS S.A.	02.916.265/0211-67

(continua)

(continuação)

Empresas aderentes	CNPJ
JBS S.A.	02.916.265/0214-00
JBS S.A.	02.916.265/0219-14
JBS S.A.	02.916.265/0229-96
JBS S.A.	02.916.265/0236-15
JBS S.A.	02.916.265/0239-68
JBS S.A.	02.916.265/0252-35
JBS S.A.	02.916.265/0275-21
JBS S.A.	02.916.265/0284-12
JBS S.A.	02.916.265/0306-62
JBS S.A.	02.916.265/0367-84
JBS S.A.	02.916.265/0370-80
JBS S.A.	02.916.265/0373-22
JBS S.A.	02.916.265/0374-03
JBS S.A.	02.916.265/0375-94
JBS S.A.	02.916.265/0378-37
JBS S.A.	02.916.265/0379-18
JBS S.A.	02.916.265/0380-51
JBS S.A.	02.916.265/0385-66
JCS IND COM IMP EXP COSM LTDA	06.210.247/0001-19
JDM ALIMENTOS LTDA	42.831.732/0001-73
JDM ALIMENTOS LTDA	42.831.732/0002-54
JESSICA BLANCO	23.799.420/0001-85
JF INDUSTRIA DE COSMETICOS LTDA	01.394.209/0001-40
JFL DA AMAZONIA FABRICACAO DE COMPONENTES ELETRONICOS LTDA	16.742.079/0001-66
JFL EQUIPAMENTOS ELETRONICOS INDUSTRIA E COMERCIO LTDA	86.527.934/0001-00
JFM INDUSTRIA E COMERCIO LTDA	02.116.946/0001-43
JG DA SILVA FILHO LTDA	10.731.399/0001-34
JIAZA DISTRIBUIDORA DE COSMETICOS EIRELI	35.095.071/0001-08
JIMO QUIMICA INDUSTRIAL LTDA	92.783.687/0001-05
JIMO QUIMICA INDUSTRIAL LTDA	92.783.687/0002-88
JIMO QUIMICA INDUSTRIAL LTDA	92.783.687/0004-40
JIMO QUIMICA INDUSTRIAL LTDA	92.783.687/0005-20
JIMO QUIMICA INDUSTRIAL LTDA	92.783.687/0006-01
JJGC INDÚSTRIA E COMÉRCIO DE MATERIAIS DENTÁRIOS S.A.	00.489.050/0001-84
JNTL CONSUMER HEALTH (BRAZIL) LTDA	45.694.447/0001-46
JNTL CONSUMER HEALTH (BRAZIL) LTDA	45.694.447/0002-27
JNTL CONSUMER HEALTH (BRAZIL) LTDA	45.694.447/0003-08
JNTL CONSUMER HEALTH (BRAZIL) LTDA	45.694.447/0004-99
JNTL CONSUMER HEALTH (BRAZIL) LTDA	45.694.447/0005-70
JNTL CONSUMER HEALTH (BRAZIL) LTDA	45.694.447/0006-50
JOATINGA COSMETICOS	29.556.613/0002-72
JOATINGA FABRICACAO E COMERCIO DE PERFUMES E COSMETICOS EIRELI	29.556.613/0001-91
JOHN JOHN	49.669.856/0124-00
JOHN JOHN	49.669.856/0127-45

(continua)

(continuação)

Empresas aderentes	CNPJ
JOHN JOHN	49.669.856/0137-17
JOHN JOHN	49.669.856/0146-08
JOHN JOHN	49.669.856/0148-70
JOHN JOHN	49.669.856/0150-94
JOHN JOHN	49.669.856/0152-56
JOHN JOHN	49.669.856/0165-70
JOHN JOHN	49.669.856/0180-00
JOHN JOHN	49.669.856/0193-24
JOHN JOHN	49.669.856/0197-58
JOHN JOHN	49.669.856/0203-30
JOHN JOHN	49.669.856/0208-45
JOHN JOHN	49.669.856/0212-21
JOHN JOHN	49.669.856/0214-93
JOHN JOHN	49.669.856/0218-17
JOHN JOHN	49.669.856/0226-27
JOHN JOHN	49.669.856/0227-08
JOHN JOHN	49.669.856/0229-70
JOHN JOHN	49.669.856/0232-75
JOHN JOHN	49.669.856/0234-37
JOHN JOHN	49.669.856/0239-41
JOHN JOHN	49.669.856/0252-19
JOHN JOHN	49.669.856/0259-95
JOHN JOHN	49.669.856/0260-29
JOHN JOHN	49.669.856/0274-24
JOHN JOHN	49.669.856/0395-11
JOHN JOHN DENIM	49.669.856/0042-11
JOHN JOHN DENIM	49.669.856/0261-00
JOHN JOHN DENIM	49.669.856/0264-52
JOHN JOHN DENIM	49.669.856/0267-03
JOHN JOHN DENIM	49.669.856/0295-59
JOHN JOHN DENIM	49.669.856/0297-10
JOHN JOHN E DUDALINA	49.669.856/0266-14
JOHN JOHN E ROSA CHA	49.669.856/0067-70
JOHN JOHN.	49.669.856/0159-22
JOHN JOHN.	49.669.856/0256-42
JOHN JONH	49.669.856/0221-12
JOHN, JOHN	49.669.856/0125-83
JOHN, JOHN	49.669.856/0129-07
JOHN, JOHN	49.669.856/0136-36
JOHN, JOHN	49.669.856/0144-46
JOHN, JOHN	49.669.856/0186-03
JOHN, JOHN	49.669.856/0235-18
JOHN,JOHN	49.669.856/0089-85
JOHN,JOHN	49.669.856/0134-74

(continua)

(continuação)

Empresas aderentes	CNPJ
JOHN,JOHN	49.669.856/0135-55
JOHN,JOHN	49.669.856/0176-23
JOHN,JOHN	49.669.856/0190-81
JOHN,JOHN	49.669.856/0199-10
JOHN,JOHN	49.669.856/0215-74
JOHN,JOHN	49.669.856/0217-36
JOHN,JOHN	49.669.856/0224-65
JOHN,JOHN	49.669.856/0228-99
JOHN,JOHN	49.669.856/0250-57
JOHN,JOHN	49.669.856/0254-80
JOHN,JOHN	49.669.856/0279-39
JOHN,JOHN DENIM	49.669.856/0111-88
JOHNSON&JOHNSON IND COM PRODS SAÚDE LTDA.	54.516.661/0040-00
JONATAN REDANTE	08.486.618/0001-15
JONH JONH	49.669.856/0283-15
JOSAPAR JOAQUIM OLIVEIRA S.A. PARTICIPAÇÕES	87.456.562/0001-22
JOSAPAR JOAQUIM OLIVEIRA S.A. PARTICIPAÇÕES	87.456.562/0046-24
JOSAPAR JOAQUIM OLIVEIRA S.A. PARTICIPAÇÕES	87.456.562/0033-00
JOSAPAR JOAQUIM OLIVEIRA S.A. PARTICIPAÇÕES	87.456.562/0045-43
JOSAPAR JOAQUIM OLIVEIRA S.A. PARTICIPAÇÕES	87.456.562/0040-39
JOSAPAR JOAQUIM OLIVEIRA S.A. PARTICIPAÇÕES	87.456.562/0052-72
JOSAPAR JOAQUIM OLIVEIRA S.A. PARTICIPAÇÕES	87.456.562/0008-07
JOSAPAR JOAQUIM OLIVEIRA S.A. PARTICIPAÇÕES	87.456.562/0031-48
JOSAPAR JOAQUIM OLIVEIRA S.A. PARTICIPAÇÕES	87.456.562/0017-90
JOSAPAR JOAQUIM OLIVEIRA S.A. PARTICIPAÇÕES	87.456.562/0061-63
JOSAPAR JOAQUIM OLIVEIRA S.A. PARTICIPAÇÕES	87.456.562/0006-37
JOSAPAR JOAQUIM OLIVEIRA S.A. PARTICIPAÇÕES	87.456.562/0018-70
JOSAPAR JOAQUIM OLIVEIRA S.A. PARTICIPAÇÕES	87.456.562/0036-52
JOSE EDUARDO ANIBAL EIRELI	50.508.837/0001-14
JOSEMAR PENA MACHADO	27.621.651/0001-55
JOTA & ENE INDUSTRIA E COMERCIO DE COSMETICOS LTDA	04.407.962/0001-10
JOY-LAB PRODUTOS COSMETICOS S.A.	42.615.628/0001-41
JOY-LAB PRODUTOS COSMETICOS S.A.	42.615.628/0002-22
JOY-LAB PRODUTOS COSMETICOS S.A.	42.615.628/0003-03
JOYS COSMETICOS PARA FELICIDADE EIRELI	12.447.278/0001-90
JPC MINAS - DISTRIBUIDORA DE COSMETICOS E SUPLEMENTOS LTDA	18.298.207/0001-50
JR ADAMVER INDUSTRIA E COMERCIO DE PRODUTOS OTICOS AS	02.745.351/0003-19
JR SHOES COMERCIO DE CALCADOS LTDA	10.207.855/0001-41
JRI INDÚSTRIA GOIANA DE TINTAS LTDA	05.909.938/0001-42
JT INTERNATIONAL DISTRIBUIDORA DE CIGARROS LTDA	11.124.629/0001-60
JT INTERNATIONAL DISTRIBUIDORA DE CIGARROS LTDA	11.124.629/0002-40
JT INTERNATIONAL DISTRIBUIDORA DE CIGARROS LTDA	11.124.629/0003-21
JT INTERNATIONAL DISTRIBUIDORA DE CIGARROS LTDA	11.124.629/0004-02
JT INTERNATIONAL DISTRIBUIDORA DE CIGARROS LTDA	11.124.629/0005-93

(continua)

(continuação)

Empresas aderentes	CNPJ
JT INTERNATIONAL DISTRIBUIDORA DE CIGARROS LTDA	11.124.629/0006-74
JT INTERNATIONAL DISTRIBUIDORA DE CIGARROS LTDA	11.124.629/0008-36
JT INTERNATIONAL DISTRIBUIDORA DE CIGARROS LTDA	11.124.629/0011-31
JT INTERNATIONAL DISTRIBUIDORA DE CIGARROS LTDA	11.124.629/0012-12
JT INTERNATIONAL DISTRIBUIDORA DE CIGARROS LTDA	11.124.629/0016-46
JT INTERNATIONAL DISTRIBUIDORA DE CIGARROS LTDA	11.124.629/0018-08
JT INTERNATIONAL DISTRIBUIDORA DE CIGARROS LTDA	11.124.629/0020-22
JTI DISTRIBUIDORA	11.124.629/0007-55
JTI DISTRIBUIDORA	11.124.629/0009-17
JTI DISTRIBUIDORA	11.124.629/0010-50
JTI DISTRIBUIDORA	11.124.629/0013-01
JTI DISTRIBUIDORA	11.124.629/0014-84
JTI DISTRIBUIDORA	11.124.629/0015-65
JTI DISTRIBUIDORA	11.124.629/0017-27
JTI DISTRIBUIDORA	11.124.629/0019-99
JUI FABRICACAO E COMERCIO DE ALIMENTOS E SUPLEMENTOS LTDA	49.409.169/0001-99
JUI FABRICACAO E COMERCIO DE ALIMENTOS E SUPLEMENTOS LTDA	49.409.169/0002-70
JULIANA C. M. DE SOUZA - MARKETING	34.130.378/0001-21
JULIANA C. M. DE SOUZA - MARKETING	34.130.378/0002-02
JULIATTO,FOGGIATTO & CIA LTDA	80.189.178/0001-61
JULIO CESAR LEONE FERREIRA - ME	15.478.427/0001-77
JUPITER BATERIAS E COMPONENTES LTDA	02.468.496/0001-58
JURID DO BRASIL SISTEMAS AUTOMOTIVOS LTDA	17.310.380/0001-63
JVSM DISTRIBUIDORA DE COSMETICOS EIRELI	40.734.038/0001-02
JXP BRINK LTDA	24.188.769/0001-43
K & F INDUSTRIA E COMERCIO DE BATERIAS LTDA	37.617.248/0001-06
KA DISTRIBUIDORA DE PRODUTOS DE PERFUMARIA E COSMETICOS LTDA	08.719.875/0001-50
KACTHUS DISTRIBUIDORA DE COSMETICOS EIRELI	02.504.099/0001-94
KADESH	06.293.564/0005-70
KADESH CALCADOS PROFISSIONAIS LTDA	06.293.564/0001-46
KADESH CALCADOS PROFISSIONAIS LTDA	06.293.564/0002-27
KADESH CALCADOS PROFISSIONAIS LTDA	06.293.564/0003-08
KAEFER AGROINDUSTRIAL LTDA	84.874.726/0015-49
KALYKIM INDÚSTRIA E COM. LTDA	01.415.865/0001-81
KAMPO DE ERVAS INDUSTRIA E COMERCIO LTDA	08.898.383/0001-79
KAMPO DE ERVAS INDUSTRIA E COMERCIO LTDA	08.898.383/0002-50
KAMYLUS MALHAS LTDA	82.155.870/0001-02
KANITZ 1900 COSMETICOS LTDA	29.017.852/0001-73
KAPAZI INDUSTRIA E COMERCIO DE CAPACHOS LTDA	80.051.824/0001-20
KARCHER KARCHER INDUSTRIA E COMERCIO LIMITADA	47.110.960/0001-78
KAREN BISPO VICENTE 05455744712	42.450.920/0001-51
KARINA INDÚSTRIA E COMÉRCIO DE BEBEDOUROS LTDA	04.467.116/0001-96
KARINA MORALE JAIS	24.521.807/0001-38
KARLA COSMETICOS LTDA	10.719.493/0001-78

(continua)

(continuação)

Empresas aderentes	CNPJ
KARSTEN S.A.	82.640.558/0001-04
KARSTEN S.A.	82.640.558/0002-87
KARSTEN S.A.	82.640.558/0003-68
KARSTEN S.A.	82.640.558/0004-49
KARSTEN S.A.	82.640.558/0006-00
KARSTEN S.A.	82.640.558/0007-91
KARSTEN S.A.	82.640.558/0008-72
KARSTEN S.A.	82.640.558/0009-53
KARSTEN S.A.	82.640.558/0010-97
KARSTEN S.A.	82.640.558/0011-78
KARSTEN S.A.	82.640.558/0012-59
KARSTEN S.A.	82.640.558/0013-30
KARSTEN S.A.	82.640.558/0014-10
KARSTEN S.A.	82.640.558/0015-00
KARSTEN S.A.	82.640.558/0016-82
KARSTEN S.A.	82.640.558/0017-63
KARSTEN S.A.	82.640.558/0018-44
KATHARI CLEAN BEAUTY LTDA	36.174.609/0001-24
KCP	06.293.564/0004-99
KELLY HIDROMETALURGICA LTDA	51.354.314/0001-23
KENIA APARECIDA SANTOS COSTA	07.704.871/0001-35
KENZO DO BRASIL INDÚSTRIA E COMÉRCIO LTDA	52.496.916/0001-88
KEOLA COMERCIO DE PRODUTOS FARMACEUTICOS LTDA	55.922.629/0001-80
KEOLA COMERCIO DE PRODUTOS FARMACEUTICOS LTDA	55.922.629/0002-61
KERALUX INDUSTRIA E COMERCIO DE COSMETICOS LTDA	11.864.739/0001-68
KERALUX INDUSTRIA E COMERCIO DE COSMETICOS LTDA	11.864.739/0002-49
KERT IND COM COSM LTDA	01.012.826/0001-33
KEY COMERCIAL IMPORTADORA DE UTILIDADES DOMESTICAS LTDA	10.869.047/0001-40
KIACUCAR	76.828.201/0006-58
KIAN IMPORTACAO LTDA	02.890.979/0001-46
KIARROZ	76.828.201/0003-05
KIARROZ	76.828.201/0004-96
KICALDO	05.456.604/0001-60
KICALDO	05.456.604/0003-22
KICALDO	05.456.604/0004-03
KIKKOMAN DO BRASIL	61.153.169/0001-76
KIKKOMAN DO BRASIL INDÚSTRIA E COMÉRCIO DE ALIMENTOS E BEBIDAS LTDA	61.153.169/0002-57
KIKKOMAN DO BRASIL INDÚSTRIA E COMÉRCIO DE ALIMENTOS E BEBIDAS LTDA	61.153.169/0003-38
KIKKOMAN DO BRASIL INDÚSTRIA E COMÉRCIO DE ALIMENTOS E BEBIDAS LTDA	61.153.169/0004-19
KIKKOMAN DO BRASIL INDÚSTRIA E COMÉRCIO DE ALIMENTOS E BEBIDAS LTDA	61.153.169/0005-08
KILLING S.A. TINTAS E ADESIVOS	91.671.578/0012-88
KILLING S.A. TINTAS E ADESIVOS	91.671.578/0001-25
KIMBERLY CLARK BRASIL IND COM PRODS HIG LTDA	02.290.277/0001-21
KING	33.479.445/0002-36

(continua)

(continuação)

Empresas aderentes	CNPJ
KING KOMFORT -INDUSTRIA, COMERCIO E EXPORTACAO DE ESTOFADOS E COLCHOES EIRELI	25.142.108/0001-40
KING KOMFORT -INDUSTRIA, COMERCIO E EXPORTACAO DE ESTOFADOS E COLCHOES EIRELI	25.142.108/0002-20
KLAUS-DRIFT BRASIL INDUSTRIA E COMERCIO DE PRODUTOS AUTOMOTIVOS LTDA	09.197.561/0001-05
KLES LIMPEZA E SERVICOS LTDA	20.330.117/0001-40
KLEY HERTZ FARMACÊUTICA S.A.	92.695.691/0001-03
KLIN	52.717.659/0012-10
KLIN PRODUTOS INFANTIS LTDA	52.717.659/0001-67
KLIN PRODUTOS INFANTIS LTDA	52.717.659/0002-48
KLIN PRODUTOS INFANTIS LTDA	52.717.659/0003-29
KLIN PRODUTOS INFANTIS LTDA	52.717.659/0004-00
KLIN PRODUTOS INFANTIS LTDA	52.717.659/0006-71
KLIN PRODUTOS INFANTIS LTDA	52.717.659/0007-52
KLIN PRODUTOS INFANTIS LTDA	52.717.659/0008-33
KLIN PRODUTOS INFANTIS LTDA	52.717.659/0011-39
KLIN PRODUTOS INFANTIS LTDA	52.717.659/0013-09
KLR ACESSORIOS DE MODA IND. E COM. LTDA	15.280.509/0001-02
KLR ACESSORIOS DE MODA IND. E COM. LTDA	15.280.509/0002-93
KLR ACESSORIOS DE MODA IND. E COM. LTDA	15.280.509/0003-74
KMM MANAGEMENT LTDA	02.206.101/0001-49
KNAUF ISOPOR LTDA	01.685.556/0010-12
KNAUF ISOPOR LTDA	01.685.556/0009-89
KOBBER ALIMENTOS LTDA	00.353.155/0001-01
KOBBER ALIMENTOS LTDA	00.353.155/0002-92
KOLOSS COSM LTDA	02.815.937/0001-40
KONICA MINOLTA HEALTHCARE DO BRASIL INDUSTRIA DE EQUIPAMENTOS MEDICOS LTDA	71.256.283/0001-85
KONICA MINOLTA HEALTHCARE DO BRASIL INDUSTRIA DE EQUIPAMENTOS MEDICOS LTDA	71.256.283/0002-66
KONIG DO BRASIL LTDA	60.683.406/0001-48
KOPENHAGEN	61.158.283/0047-71
KOPENHAGEN	61.158.283/0048-52
KOPENHAGEN	61.158.283/0050-77
KOPENHAGEN	61.158.283/0051-58
KOPENHAGEN	61.158.283/0052-39
KOPENHAGEN	61.158.283/0053-10
KOPENHAGEN	61.158.283/0054-09
KOPENHAGEN	61.158.283/0056-62
KOPENHAGEN	61.158.283/0161-92
KOPENHAGEN	61.158.283/0177-50
KOPENHAGEN	61.158.283/0180-55
KOPENHAGEN	61.158.283/0185-60
KOPENHAGEN	61.158.283/0193-70
KOPENHAGEN	61.158.283/0194-50
KORIN	00.153.705/0006-53
KORIN	00.153.705/0024-35

(continua)

(continuação)

Empresas aderentes	CNPJ
KORIN AGRICULTURA	08.183.347/0002-00
KORIN AGRICULTURA	08.183.347/0003-90
KORIN AGRICULTURA E MEIO AMBIENTE LTDA	08.183.347/0001-29
KORIN AGRICULTURA E MEIO AMBIENTE LTDA	08.183.347/0004-71
KORIN AGRICULTURA E MEIO AMBIENTE LTDA	08.183.347/0005-52
KORIN AGROPECUARIA LTDA	00.153.705/0001-49
KORIN AGROPECUARIA LTDA	00.153.705/0002-20
KORIN AGROPECUARIA LTDA	00.153.705/0003-00
KORIN AGROPECUARIA LTDA	00.153.705/0004-91
KORIN AGROPECUARIA LTDA	00.153.705/0005-72
KORIN AGROPECUARIA LTDA	00.153.705/0008-15
KORIN AGROPECUARIA LTDA	00.153.705/0013-82
KORIN AGROPECUARIA LTDA	00.153.705/0016-25
KORIN AGROPECUARIA LTDA	00.153.705/0018-97
KORIN AGROPECUARIA LTDA	00.153.705/0022-73
KORIN ATIBAIA	00.153.705/0023-54
KORIN BOX	00.153.705/0009-04
KORIN BOX	00.153.705/0010-30
KORIN BOX	00.153.705/0011-10
KORIN BOX	00.153.705/0012-00
KORIN BOX	00.153.705/0014-63
KORIN BOX	00.153.705/0015-44
KORIN BOX	00.153.705/0017-06
KORIN BOX	00.153.705/0019-78
KORIN BOX	00.153.705/0020-01
KORIN BOX	00.153.705/0021-92
KOSHER EXPRESS COMERCIO DE CARNES LTDA	01.666.996/0001-31
KOSHER EXPRESS COMERCIO DE CARNES LTDA	01.666.996/0002-12
KOSHER EXPRESS COMERCIO DE CARNES LTDA	01.666.996/0003-01
KOSHER EXPRESS COMERCIO DE CARNES LTDA	01.666.996/0004-84
KOUBE INDUSTRIA E COMERCIO DE PRODUTOS QUIMICOS EIRELI	29.868.002/0001-89
KOUBE INDUSTRIA E COMERCIO DE PRODUTOS QUIMICOS EIRELI	29.868.002/0002-60
KOUBE INDUSTRIA E COMERCIO DE PRODUTOS QUIMICOS EIRELI	29.868.002/0003-40
KRENAK DO BRASIL IND. COM. DE COSMÉTICOS LTDA	05.415.487/0001-97
KSN - PROTECAO RESPIRATORIA EIRELI	68.176.544/0001-42
KSPG AUTOMOTIVE BRAZIL LTDA	57.576.274/0001-40
KSPG AUTOMOTIVE BRAZIL LTDA	57.576.274/0003-02
KS-PISTOES LTDA	57.576.274/0002-21
KTELI INDUSTRIA E COMERCIO LTDA	09.273.196/0001-62
KUKA PRODUTOS INFANTIS LTDA	51.172.880/0001-14
KWX COSMETICOS E PERFUMARIA LTDA	40.384.434/0001-57
KYLY INDUSTRIA TEXTIL LTDA	78.855.830/0001-98
KYLY INDUSTRIA TEXTIL LTDA	78.855.830/0002-79
KYLY INDUSTRIA TEXTIL LTDA	78.855.830/0003-50

(continua)

(continuação)

Empresas aderentes	CNPJ
KYLY INDUSTRIA TEXTIL LTDA	78.855.830/0004-30
KYLY INDUSTRIA TEXTIL LTDA	78.855.830/0005-11
KYLY INDUSTRIA TEXTIL LTDA	78.855.830/0006-00
KYLY INDUSTRIA TEXTIL LTDA	78.855.830/0007-83
KYLY INDUSTRIA TEXTIL LTDA	78.855.830/0008-64
KYLY INDUSTRIA TEXTIL LTDA	78.855.830/0011-60
KYLY INDUSTRIA TEXTIL LTDA	78.855.830/0025-65
KYLY INDUSTRIA TEXTIL LTDA	78.855.830/0034-56
KYLY INDUSTRIA TEXTIL LTDA	78.855.830/0035-37
KYLY INDUSTRIA TEXTIL LTDA	78.855.830/0040-02
KYLY INDUSTRIA TEXTIL LTDA	78.855.830/0046-90
KYLY INDUSTRIA TEXTIL LTDA	78.855.830/0047-70
KYLY INDUSTRIA TEXTIL LTDA	78.855.830/0050-76
KYLY INDUSTRIA TEXTIL LTDA	78.855.830/0052-38
KYLY INDUSTRIA TEXTIL LTDA	78.855.830/0057-42
KYLY INDUSTRIA TEXTIL LTDA	78.855.830/0061-29
KYLY INDUSTRIA TEXTIL LTDA	78.855.830/0064-71
KYLY INDUSTRIA TEXTIL LTDA	78.855.830/0065-52
KYLY INDUSTRIA TEXTIL LTDA	78.855.830/0066-33
KYLY INDUSTRIA TEXTIL LTDA	78.855.830/0072-81
KYLY INDUSTRIA TEXTIL LTDA	78.855.830/0073-62
KYLY INDUSTRIA TEXTIL LTDA	78.855.830/0074-43
KYLY INDUSTRIA TEXTIL LTDA	78.855.830/0075-24
KYLY INDUSTRIA TEXTIL LTDA	78.855.830/0076-05
KYLY INDUSTRIA TEXTIL LTDA	78.855.830/0077-96
KYLY INDUSTRIA TEXTIL LTDA	78.855.830/0078-77
KYLY INDUSTRIA TEXTIL LTDA	78.855.830/0079-58
KYLY INDUSTRIA TEXTIL LTDA	78.855.830/0080-91
KYLY INDUSTRIA TEXTIL LTDA	78.855.830/0081-72
KYLY INDUSTRIA TEXTIL LTDA	78.855.830/0082-53
KYLY INDUSTRIA TEXTIL LTDA	78.855.830/0083-34
KYLY INDUSTRIA TEXTIL LTDA	78.855.830/0084-15
KYLY INDUSTRIA TEXTIL LTDA	78.855.830/0085-04
KYLY INDUSTRIA TEXTIL LTDA	78.855.830/0086-87
KYLY INDUSTRIA TEXTIL LTDA	78.855.830/0087-68
KYLY INDUSTRIA TEXTIL LTDA	78.855.830/0088-49
KYLY INDUSTRIA TEXTIL LTDA	78.855.830/0089-20
KYLY INDUSTRIA TEXTIL LTDA	78.855.830/0090-63
KYLY INDUSTRIA TEXTIL LTDA	78.855.830/0092-25
KYLY INDUSTRIA TEXTIL LTDA	78.855.830/0095-78
KYLY INDUSTRIA TEXTIL LTDA	78.855.830/0101-50
KYLY INDUSTRIA TEXTIL LTDA	78.855.830/0105-84
KYLY INDUSTRIA TEXTIL LTDA	78.855.830/0106-65
KYLY MALHAS	78.855.830/0054-08

(continua)

(continuação)

Empresas aderentes	CNPJ
KYLY MALHAS	78.855.830/0056-61
L AGOSTINHO LTDA	29.688.686/0001-37
L DE OLIVEIRA TEIXEIRA COSMETICOS EIRELI	12.340.749/0001-67
L. ESPER & CIA. LTDA	96.244.983/0001-80
L. R. NORDESTE S.A.	03.470.672/0001-59
L. R. NORDESTE S.A.	03.470.672/0002-30
L. R. NORDESTE S.A.	03.470.672/0003-10
LA BASQUE ALIMENTOS LTDA	44.930.204/0004-40
LA CASA DEL SAPORE ALIMENTOS E COMERCIO LTDA	32.514.696/0001-60
LA CASA DEL SAPORE ALIMENTOS E COMERCIO LTDA	32.514.696/0002-41
LA FACON	07.133.665/0007-08
LA VITTA COSMÉTICA LTDA	02.651.975/0001-05
LAB AVAMILLER COSM LTDA	62.823.752/0001-00
LAB SKLEAN DO BRASIL LTDA	62.635.669/0001-07
LABNEWS INDUSTRIAL LTDA	01.940.597/0001-17
LABORATORIO AFFINITA LTDA	02.012.476/0001-78
LABORATORIO AFFINITA LTDA	02.012.476/0002-59
LABORATORIO BEL QUIMICA EIRELI	71.530.075/0001-22
LABORATORIO DE FLORAIS E COSMETICOS JOEL ALEIXO LTDA	11.504.448/0001-69
LABORATORIO DE FLORAIS E COSMETICOS JOEL ALEIXO LTDA	11.504.448/0002-40
LABORATORIO DUPRAT	32.465.155/0005-13
LABORATORIO FARMAERVAS LTDA	60.565.520/0001-73
LABORATÓRIO GROSS	33.145.194/0001-72
LABORATÓRIO INDUSTRIAL FARMACÊUTICO LIFAR LTDA	92.928.951/0001-43
LABORATÓRIO LAPRONAT LTDA	85.000.966/0001-81
LABORATÓRIO MICROSULES DO BRASIL LTDA	93.752.442/0003-37
LABORATORIO MUSA LTDA	33.591.108/0001-55
LABORATORIO MUSA LTDA	33.591.108/0002-36
LABORATORIO PERINI LTDA	86.183.704/0001-62
LABORATÓRIO SAÚDE LTDA	91.671.792/0001-81
LABORATORIO SCHRAIBMANN LTDA	62.134.671/0001-00
LABORATORIO SCHRAIBMANN LTDA	62.134.671/0002-83
LABORATORIO SCHRAIBMANN LTDA	62.134.671/0003-64
LABORATORIO SERVIER DO BRASIL LTDA	42.374.207/0001-76
LABORATORIO TEUTO BRASILEIRO S.A.	17.159.229/0001-76
LABORATORIO TIARAJU ALIMENTOS E COSMETICOS S.A.	08.352.440/0001-10
LABORATORIO VET. HOMEOPATICO FAUNA E FLORA ARENALES	02.556.428/0003-02
LABORATORIO VETERINARIO HOMEOPATICO FAUNA E FLORA ARENALES LTDA	02.556.428/0001-40
LABORATÓRIO VITAFORT INDÚSTRIA E COMÉRCIO DE PRODUTOS VETERINÁRIOS LTDA	44.236.073/0001-52
LABORATÓRIO VITAFORT INDÚSTRIA E COMÉRCIO DE PRODUTOS VETERINÁRIOS LTDA	44.236.073/0002-33
LABORATORIO VITALAB LTDA	56.646.953/0001-86
LABORATÓRIO WESP LTDA	92.690.999/0001-66
LABORATÓRIO WESP LTDA	92.690.999/0002-47
LABORATORIOS BAGO DO BRASIL S.A.	04.748.181/0001-90

(continua)

(continuação)

Empresas aderentes	CNPJ
LABORATORIOS DUPRAT LTDA	32.465.155/0001-90
LABORATORIOS DUPRAT LTDA	32.465.155/0002-70
LABORATORIOS DUPRAT LTDA	32.465.155/0003-51
LABORATORIOS DUPRAT LTDA	32.465.155/0006-02
LABORATORIOS DUPRAT LTDA	32.465.155/0007-85
LABORATORIOS DUPRAT LTDA	32.465.155/0004-32
LABORATORIOS EXPANSCIENCE COMERCIO IMPORTACAO E EXPORTACAO DE PRODUTOS PARA A SAUDE LTDA	08.160.941/0002-85
LABORATORIOS EXPANSCIENCE COMERCIO IMPORTACAO E EXPORTACAO DE PRODUTOS PARA A SAUDE LTDA	08.160.941/0003-66
LABORATORIOS EXPANSCIENCE COMERCIO IMPORTACAO E EXPORTACAO DE PRODUTOS PARA A SAUDE LTDA	08.160.941/0001-02
LABORATORIOS PIERRE FABRE DO BRASIL LTDA	33.051.491/0011-20
LABORATORIOS PIERRE FABRE DO BRASIL LTDA	33.051.491/0012-01
LABORATORIOS PIERRE FABRE DO BRASIL LTDA	33.051.491/0013-92
LABORATORIOS PIERRE FABRE DO BRASIL LTDA	33.051.491/0009-06
LABORATÓRIOS PIERRE FABRE DO BRASIL LTDA	33.051.491/0001-59
LABOTE NUTRICOSMETICOS LTDA	39.327.729/0001-02
LAC LELO	78.269.545/0009-42
LACTALIS DO BRASIL - COM. IMPORT. E EXPORT. DE LATICÍNIOS LTDA	14.049.467/0001-30
LACTALIS DO BRASIL - COM. IMPORT. E EXPORT. DE LATICÍNIOS LTDA	14.049.467/0016-17
LACTALIS DO BRASIL - COM. IMPORT. E EXPORT. DE LATICÍNIOS LTDA	14.049.467/0017-06
LACTALIS DO BRASIL - COM. IMPORT. E EXPORT. DE LATICÍNIOS LTDA	14.049.467/0022-65
LACTALIS DO BRASIL - COM. IMPORT. E EXPORT. DE LATICÍNIOS LTDA	14.049.467/0027-70
LACTALIS DO BRASIL - COM. IMPORT. E EXPORT. DE LATICÍNIOS LTDA	14.049.467/0056-04
LACTALIS DO BRASIL - COM. IMPORT. E EXPORT. DE LATICÍNIOS LTDA	14.049.467/0003-00
LACTALIS DO BRASIL - COM. IMPORT. E EXPORT. DE LATICÍNIOS LTDA	14.049.467/0012-93
LACTALIS DO BRASIL - COM. IMPORT. E EXPORT. DE LATICÍNIOS LTDA	14.049.467/0018-89
LACTALIS DO BRASIL - COM. IMPORT. E EXPORT. DE LATICÍNIOS LTDA	14.049.467/0068-48
LACTALIS DO BRASIL - COM. IMPORT. E EXPORT. DE LATICÍNIOS LTDA	14.049.467/0009-98
LACTALIS DO BRASIL - COM. IMPORT. E EXPORT. DE LATICÍNIOS LTDA	14.049.467/0008-07
LACTALIS DO BRASIL - COM. IMPORT. E EXPORT. DE LATICÍNIOS LTDA	14.049.467/0019-60
LACTALIS DO BRASIL - COM. IMPORT. E EXPORT. DE LATICÍNIOS LTDA	14.049.467/0029-31
LACTALIS DO BRASIL - COM. IMPORT. E EXPORT. DE LATICÍNIOS LTDA	14.049.467/0054-42
LACTALIS DO BRASIL - COM. IMPORT. E EXPORT. DE LATICÍNIOS LTDA	14.049.467/0060-90
LACTALIS DO BRASIL - COM. IMPORT. E EXPORT. DE LATICÍNIOS LTDA	14.049.467/0052-80
LAFBELLA COMERCIO LTDA	04.803.204/0001-11
LAFIQUI LABORATORIO DE ANALISES	12.459.961/0003-00
LAGOS BATERIAS AUTOMOTIVAS LTDA	26.041.304/0001-90
LAGUNA	49.698.723/0023-00
LAGUNE COSMETICS INDUSTRIA , COMERCIO , IMPORTACAO E EXPORTACAO LTDA	09.240.082/0001-16
LALAN DO BRASIL IMPORTACAO E COMERCIO DE EQUIPAMENTOS DE PROTECAO LTDA	26.124.320/0001-47
LALAN DO BRASIL IMPORTACAO E COMERCIO DE EQUIPAMENTOS DE PROTECAO LTDA	26.124.320/0002-28
LALAN DO BRASIL IMPORTACAO E COMERCIO DE EQUIPAMENTOS DE PROTECAO LTDA	26.124.320/0003-09
LAMAGE COSMETICOS EIRELI	27.190.334/0001-21

(continua)

(continuação)

Empresas aderentes	CNPJ
L'AMANDA DISTRIBUIDORA DE COSMETICOS NATURAIS EIRELI	15.597.712/0001-07
LAMBISCO.PET LTDA	51.080.019/0001-26
LANCHERO ALIMENTOS DO BRASIL LTDA	09.529.706/0001-10
LANCHERO ALIMENTOS DO BRASIL LTDA	09.529.706/0002-09
LANCHERO ALIMENTOS DO BRASIL LTDA	09.529.706/0003-81
LANCHERO ALIMENTOS DO BRASIL LTDA	09.529.706/0004-62
LANCHERO ALIMENTOS DO BRASIL LTDA	09.529.706/0005-43
LANSINOH DO BRASIL LABORATORIOS, IMPORTACAO E EXPORTACAO LTDA	20.105.196/0001-96
LANSINOH LABORATORIOS DO BRASIL LTDA	20.105.196/0002-77
LAPA HOES	26.743.354/0005-43
LAPA SHOES	26.743.354/0002-09
LAPA SHOES	26.743.354/0003-81
LAPA SHOES	26.743.354/0004-62
LAPA SHOES	26.743.354/0006-24
LAPA SHOES COMERCIO DE CALCADOS LTDA	26.743.354/0001-10
LAR COOPERATIVA AGROINDUSTRIAL	77.752.293/0001-98
LARRU'S INDUSTRIA E COMERCIO DE COSMETICOS LTDA	43.606.714/0001-50
LATEX SAO ROQUE	70.939.574/0002-96
LATICINIO COLONIA ALTO DO VALE LTDA	10.905.955/0001-41
LATICINIO MINAS GERAIS LTDA	14.757.695/0001-65
LATICINIO MINAS GERAIS LTDA	14.757.695/0002-46
LATICINIO MINAS GERAIS LTDA	14.757.695/0003-27
LATICINIO MINAS GERAIS LTDA	14.757.695/0004-08
LATICINIO NAKID	52.604.311/0002-44
LATICINIO SCALA	24.333.411/0001-67
LATICINIO SCALA	24.333.411/0003-29
LATICINIOS BELA VISTA	02.089.969/0002-97
LATICINIOS BELA VISTA	02.089.969/0004-59
LATICINIOS BELA VISTA	02.089.969/0005-30
LATICINIOS BELA VISTA	02.089.969/0006-10
LATICINIOS BELA VISTA	02.089.969/0007-00
LATICINIOS BELA VISTA	02.089.969/0008-82
LATICINIOS BELA VISTA	02.089.969/0009-63
LATICINIOS BELA VISTA	02.089.969/0011-88
LATICINIOS BELA VISTA	02.089.969/0013-40
LATICINIOS BELA VISTA	02.089.969/0014-20
LATICINIOS BELA VISTA	02.089.969/0015-01
LATICINIOS BELA VISTA	02.089.969/0016-92
LATICINIOS BELA VISTA	02.089.969/0017-73
LATICINIOS BELA VISTA	02.089.969/0018-54
LATICINIOS BELA VISTA	02.089.969/0019-35
LATICINIOS BELA VISTA	02.089.969/0020-79
LATICINIOS BELA VISTA	02.089.969/0021-50
LATICINIOS BELA VISTA	02.089.969/0022-30

(continua)

(continuação)

Empresas aderentes	CNPJ
LATICINIOS BELA VISTA	02.089.969/0023-11
LATICINIOS BELA VISTA	02.089.969/0024-00
LATICINIOS BELA VISTA	02.089.969/0025-83
LATICINIOS BELA VISTA	02.089.969/0026-64
LATICINIOS BELA VISTA	02.089.969/0028-26
LATICINIOS BELA VISTA	02.089.969/0029-07
LATICINIOS BELA VISTA	02.089.969/0030-40
LATICINIOS BELA VISTA	02.089.969/0031-21
LATICINIOS BELA VISTA	02.089.969/0032-02
LATICINIOS BELA VISTA	02.089.969/0035-55
LATICINIOS BELA VISTA	02.089.969/0036-36
LATICINIOS BELA VISTA	02.089.969/0037-17
LATICINIOS BELA VISTA	02.089.969/0038-06
LATICINIOS BELA VISTA	02.089.969/0039-89
LATICINIOS BELA VISTA	02.089.969/0040-12
LATICINIOS BELA VISTA	02.089.969/0041-01
LATICINIOS BELA VISTA	02.089.969/0042-84
LATICINIOS BELA VISTA	02.089.969/0043-65
LATICINIOS BELA VISTA	02.089.969/0044-46
LATICINIOS BELA VISTA	02.089.969/0045-27
LATICINIOS BELA VISTA LTDA	02.089.969/0010-05
LATICINIOS BELA VISTA LTDA	02.089.969/0012-69
LATICINIOS BELA VISTA LTDA	02.089.969/0027-45
LATICINIOS BELA VISTA LTDA	02.089.969/0033-93
LATICINIOS BELA VISTA LTDA	02.089.969/0034-74
LATICINIOS BELA VISTA S.A.	02.089.969/0001-06
LATICINIOS BELA VISTA S.A.	02.089.969/0003-78
LATICINIOS BOA VENTURA LTDA	04.063.059/0001-80
LATICINIOS BOM PASTOR LTDA	17.136.805/0001-60
LATICINIOS CAJES LTDA	01.586.624/0001-03
LATICINIOS CAMPINA ALTA - EIRELI	01.227.770/0001-34
LATICINIOS CAROLINA LTDA	77.655.009/0001-65
LATICINIOS CATUPIRY	61.087.367/0009-36
LATICINIOS CATUPIRY LTDA	61.087.367/0002-60
LATICINIOS CATUPIRY LTDA	61.087.367/0003-40
LATICINIOS CATUPIRY LTDA	61.087.367/0004-21
LATICINIOS CATUPIRY LTDA	61.087.367/0005-02
LATICINIOS CATUPIRY LTDA	61.087.367/0006-93
LATICINIOS CATUPIRY LTDA	61.087.367/0007-74
LATICINIOS CATUPIRY LTDA	61.087.367/0008-55
LATICINIOS CATUPIRY LTDA	61.087.367/0010-70
LATICINIOS CATUPIRY LTDA	61.087.367/0011-50
LATICINIOS CATUPIRY LTDA	61.087.367/0012-31
LATICINIOS CATUPIRY LTDA	61.087.367/0013-12

(continua)

(continuação)

Empresas aderentes	CNPJ
LATICINIOS CATUPIRY LTDA	61.087.367/0014-01
LATICINIOS CATUPIRY LTDA	61.087.367/0015-84
LATICINIOS CATUPIRY LTDA	61.087.367/0016-65
LATICINIOS CATUPIRY LTDA	61.087.367/0017-46
LATICINIOS CATUPIRY LTDA	61.087.367/0018-27
LATICINIOS CATUPIRY LTDA	61.087.367/0019-08
LATICINIOS CATUPIRY LTDA	61.087.367/0020-41
LATICINIOS CATUPIRY LTDA	61.087.367/0021-22
LATICINIOS CATUPIRY LTDA	61.087.367/0022-03
LATICINIOS CATUPIRY LTDA	61.087.367/0001-89
LATICINIOS COALHADAS LTDA	01.380.283/0001-07
LATICINIOS J L LTDA	16.005.431/0002-61
LATICINIOS J L LTDA	16.005.431/0003-42
LATICINIOS J L LTDA	16.005.431/0004-23
LATICINIOS J L LTDA	16.005.431/0006-95
LATICINIOS J L LTDA	16.005.431/0001-80
LATICINIOS JL	16.005.431/0005-04
LATICINIOS LARA LTDA	38.473.112/0001-32
LATICINIOS LARA LTDA	38.473.112/0002-13
LATICINIOS MINAS FORTE LTDA	03.851.255/0001-56
LATICINIOS PASSA QUATRO LTDA	17.567.256/0001-88
LATICÍNIOS SABOR DE MINAS LTDA	86.563.004/0001-01
LATICINIOS SAN MARINO LTDA	02.971.865/0001-20
LATICINIOS SAO JOAO LTDA	78.269.545/0007-80
LATICINIOS SAO JOAO LTDA	78.269.545/0008-61
LATICINIOS SAO JOAO LTDA 002	78.269.545/0004-38
LATICINIOS SAO JOAO LTDA FIL 004	78.269.545/0005-19
LATICINIOS SAO JOAO LTDA FILIAL 005	78.269.545/0006-08
LATICINIOS SAO JOAO LTDA-FILIAL 002	78.269.545/0003-57
LATICINIOS SAO JOAO S.A.	78.269.545/0001-95
LATICINIOS SAO JOAO S.A.	78.269.545/0002-76
LATICINIOS SAO JOAO S.A.	78.269.545/0010-86
LATICINIOS SAO JOAO S.A.	78.269.545/0011-67
LATICINIOS SAO JOAO S.A.	78.269.545/0012-48
LATICINIOS SAO JOAO S.A.	78.269.545/0013-29
LATICINIOS SAO JOAO S.A.	78.269.545/0014-00
LATICINIOS SAO JOAO S.A.	78.269.545/0015-90
LATICINIOS SAO JOAO S.A.	78.269.545/0016-71
LATICINIOS SAO JOAO S.A.	78.269.545/0017-52
LATICINIOS SAO JOAO S.A.	78.269.545/0018-33
LATICINIOS SAO JOAO S.A.	78.269.545/0019-14
LATICINIOS SAO JOAO S.A.	78.269.545/0021-39
LATICINIOS SUCESSO	12.123.471/0001-76
LATICINIOS SUCESSO	12.123.471/0002-57

(continua)

(continuação)

Empresas aderentes	CNPJ
LATICINIOS SUCESSO	12.123.471/0003-38
LATICINIOS SUCESSO LTDA	12.123.471/0004-19
LATICÍNIOS VALE DO PARDO LTDA	02.749.513/0001-25
LAVANDA DISTRIBUIDORA DE COSMETICOS LTDA	30.625.890/0001-98
LAVANDA PANTALEAO INDUSTRIA E COMERCIO DE OLEOS ESSENCIAIS LTDA	34.746.841/0001-64
LAVO FRANCHISING LTDA	35.310.040/0001-14
LAVO FRANCHISING LTDA	35.310.040/0002-03
LAYAN COMERCIO DE COSMETICOS LTDA	11.540.252/0001-20
LAZU COMERCIO DE COSMETICOS LTDA	40.175.183/0001-09
LCA – INDÚSTRIA E COMÉRCIO DE PRODUTOS ALIMENTÍCIOS LTDA	80.851.439/0001-67
LD DISTRIBUIDORA DE COSMETICOS EIRELI	04.448.545/0001-16
LE IS BLANC DEUX	49.669.856/0076-60
LE LIS	49.669.856/0397-83
LE LIS BEAUTE	49.669.856/0142-84
LE LIS BEAUTE	49.669.856/0161-47
LE LIS BEAUTE	49.669.856/0163-09
LE LIS BEAUTE	49.669.856/0164-90
LE LIS BEAUTE	49.669.856/0168-13
LE LIS BEAUTE	49.669.856/0173-80
LE LIS BEAUTE	49.669.856/0175-42
LE LIS BEAUTE	49.669.856/0179-76
LE LIS BEAUTE	49.669.856/0181-90
LE LIS BEAUTE	49.669.856/0183-52
LE LIS BEAUTE	49.669.856/0185-14
LE LIS BLANC	49.669.856/0018-91
LE LIS BLANC	49.669.856/0019-72
LE LIS BLANC	49.669.856/0020-06
LE LIS BLANC	49.669.856/0158-41
LE LIS BLANC	49.669.856/0177-04
LE LIS BLANC	49.669.856/0198-39
LE LIS BLANC	49.669.856/0271-81
LE LIS BLANC	49.669.856/0287-49
LE LIS BLANC	49.669.856/0291-25
LE LIS BLANC ATELIER	49.669.856/0388-92
LE LIS BLANC BEAUTE	49.669.856/0170-38
LE LIS BLANC BEAUTE	49.669.856/0184-33
LE LIS BLANC BEAUTE	49.669.856/0191-62
LE LIS BLANC BEAUTE	49.669.856/0192-43
LE LIS BLANC BEAUTE	49.669.856/0196-77
LE LIS BLANC BEAUTE	49.669.856/0204-11
LE LIS BLANC BEAUTE	49.669.856/0205-00
LE LIS BLANC CASA	49.669.856/0037-54
LE LIS BLANC CASA	49.669.856/0171-19
LE LIS BLANC CASA	49.669.856/0172-08

(continua)

(continuação)

Empresas aderentes	CNPJ
LE LIS BLANC DEUX	49.669.856/0013-87
LE LIS BLANC DEUX	49.669.856/0021-97
LE LIS BLANC DEUX	49.669.856/0027-82
LE LIS BLANC DEUX	49.669.856/0030-88
LE LIS BLANC DEUX	49.669.856/0031-69
LE LIS BLANC DEUX	49.669.856/0035-92
LE LIS BLANC DEUX	49.669.856/0036-73
LE LIS BLANC DEUX	49.669.856/0041-30
LE LIS BLANC DEUX	49.669.856/0045-64
LE LIS BLANC DEUX	49.669.856/0048-07
LE LIS BLANC DEUX	49.669.856/0049-98
LE LIS BLANC DEUX	49.669.856/0050-21
LE LIS BLANC DEUX	49.669.856/0052-93
LE LIS BLANC DEUX	49.669.856/0053-74
LE LIS BLANC DEUX	49.669.856/0054-55
LE LIS BLANC DEUX	49.669.856/0057-06
LE LIS BLANC DEUX	49.669.856/0062-65
LE LIS BLANC DEUX	49.669.856/0063-46
LE LIS BLANC DEUX	49.669.856/0065-08
LE LIS BLANC DEUX	49.669.856/0066-99
LE LIS BLANC DEUX	49.669.856/0068-50
LE LIS BLANC DEUX	49.669.856/0069-31
LE LIS BLANC DEUX	49.669.856/0071-56
LE LIS BLANC DEUX	49.669.856/0072-37
LE LIS BLANC DEUX	49.669.856/0073-18
LE LIS BLANC DEUX	49.669.856/0074-07
LE LIS BLANC DEUX	49.669.856/0077-41
LE LIS BLANC DEUX	49.669.856/0078-22
LE LIS BLANC DEUX	49.669.856/0079-03
LE LIS BLANC DEUX	49.669.856/0081-28
LE LIS BLANC DEUX	49.669.856/0085-51
LE LIS BLANC DEUX	49.669.856/0093-61
LE LIS BLANC DEUX	49.669.856/0094-42
LE LIS BLANC DEUX	49.669.856/0100-25
LE LIS BLANC DEUX	49.669.856/0101-06
LE LIS BLANC DEUX	49.669.856/0102-97
LE LIS BLANC DEUX	49.669.856/0104-59
LE LIS BLANC DEUX	49.669.856/0106-10
LE LIS BLANC DEUX	49.669.856/0108-82
LE LIS BLANC DEUX	49.669.856/0113-40
LE LIS BLANC DEUX	49.669.856/0117-73
LE LIS BLANC DEUX	49.669.856/0118-54
LE LIS BLANC DEUX	49.669.856/0133-93
LE LIS BLANC DEUX	49.669.856/0154-18

(continua)

(continuação)

Empresas aderentes	CNPJ
LE LIS BLANC DEUX	49.669.856/0182-71
LE LIS BLANC DEUX	49.669.856/0201-79
LE LIS BLANC DEUX	49.669.856/0216-55
LE LIS BLANC DEUX	49.669.856/0219-06
LE LIS BLANC DEUX	49.669.856/0222-01
LE LIS BLANC DEUX	49.669.856/0223-84
LE LIS BLANC DEUX	49.669.856/0240-85
LE LIS BLANC DEUX	49.669.856/0244-09
LE LIS BLANC DEUX	49.669.856/0246-70
LE LIS BLANC DEUX	49.669.856/0255-61
LE LIS BLANC DEUX	49.669.856/0258-04
LE LIS BLANC DEUX	49.669.856/0268-86
LE LIS BLANC DEUX	49.669.856/0278-58
LE LIS BLANC DEUX	49.669.856/0281-53
LE LIS BLANC DEUX - JOHN JOHN - NOIR, LE LIS	49.669.856/0014-68
LE LIS BLANC DEUX E JOHN JOHN	49.669.856/0114-20
LE LIS BLANC DEUX E JOHN JOHN DENIM	49.669.856/0080-47
LE LIS BLANC DEUX E JOHN,JOHN.	49.669.856/0189-48
LE LIS BLANC DEUX E NOIR LE LIS	49.669.856/0010-34
LE LIS BLANC DEUX E NOIR LE LIS	49.669.856/0209-26
LE LIS BLANC DEUX E NOIR LE LIS	49.669.856/0211-40
LE LIS BLANC DEUX E NOIR LE LIS	49.669.856/0253-08
LE LIS BLANC DEUX E NOIR, LE LIS	49.669.856/0034-01
LE LIS BLANC DEUX E NOIR, LE LIS.	49.669.856/0055-36
LE LIS BLANC DEUX E NOIR,LE LIS	49.669.856/0188-67
LE LIS BLANC DEUX JOHN JOHN / DUDALINA	49.669.856/0178-95
LE LIS BLANC DEUX, JOHN JOHN E ROSA CHA	49.669.856/0039-16
LE LIS BLANC DEUX, NOIR LE LIS, JOHN JOHN DENIM E BO.BO	49.669.856/0242-47
LE LIS BLANC DEUX, NOIR, LE LIS E ROSA CHA	49.669.856/0016-20
LE LIS BLANC DEUX,NOIR,LE LIS E JOHN JOHN.	49.669.856/0156-80
LE LIS BLANC DEUX.	49.669.856/0157-60
LE LIS BLANC DEUX.	49.669.856/0248-32
LE LIS BLANC DEUX/JOHN JOHN/ROSA CHA	49.669.856/0277-77
LE LIS BLANC DEUX/NOIR LE LIS	49.669.856/0262-90
LE LIS BLANC DEUX/NOIR,LE LIS	49.669.856/0236-07
LE LIS BLANC E JOHN JOHN	49.669.856/0023-59
LE LIS BLANC E JOHN JOHN	49.669.856/0047-26
LE LIS BLANC E JOHN JOHN	49.669.856/0225-46
LE LIS BLANC E JOHN JOHN	49.669.856/0293-97
LE LIS BLANC E JOHN JOHN	49.669.856/0314-56
LE LIS BLANC,NOIR,LE LIS E ROSA CHA.	49.669.856/0004-96
LE LIS BLANC/ JOHN JOHN / ROSA CHA	49.669.856/0290-44
LE LIS BLANC/JOHN JOHN/DUDALINA	49.669.856/0202-50
LE LIS E JOHN JOHN	49.669.856/0025-10

(continua)

(continuação)

Empresas aderentes	CNPJ
LE PIERI COSMÉTICOS LTDA ME	01.045.796/0001-61
LEAO ALIMENTOS E BEBIDAS LTDA	76.490.184/0001-87
LEAO ALIMENTOS E BEBIDAS LTDA	76.490.184/0009-34
LEAO ALIMENTOS E BEBIDAS LTDA	76.490.184/0030-11
LEAO ALIMENTOS E BEBIDAS LTDA	76.490.184/0034-45
LEAO ALIMENTOS E BEBIDAS LTDA	76.490.184/0041-74
LECLAIR INDÚSTRIA E COMÉRCIO DE PERFUMES E COSMÉTICOS LTDA	79.028.502/0001-80
LECLERC INDUSTRIAL LTDA	47.410.816/0001-57
LEF PISOS E REVESTIMENTOS S.A.	74.423.880/0001-45
LEGO DO BRASIL COMÉRCIO E DISTRIBUIÇÃO DE BRINQUEDOS LTDA	18.844.479/0001-08
LEGRAND GL ELETRO-ELETRONICOS LTDA	52.618.139/0028-17
LEGRAND GL ELETRO-ELETRONICOS LTDA	52.618.139/0001-05
LEGRAND GL ELETRO-ELETRONICOS LTDA	52.618.139/0022-21
LEGRAND GL ELETRO-ELETRONICOS LTDA	52.618.139/0030-31
LEGRAND GL ELETRO-ELETRONICOS LTDA	52.618.139/0034-65
LEGRAND HDL DA AMAZONIA INDUSTRIA ELETRONICA LTDA	04.034.304/0001-20
LEILAC	65.974.602/0002-76
LEILAC PRODUTOS LACTEOS LTDA	65.974.602/0001-95
LEITERIA E LATICINIOS PARDINHO ARTESANAL LTDA	18.978.214/0001-00
LEITERIA E LATICINIOS PARDINHO ARTESANAL LTDA	18.978.214/0003-64
LEITERIA E LATICINIOS PARDINHO ARTESANAL LTDA	18.978.214/0004-45
LEITERIA E LATICINIOS PARDINHO ARTESANAL LTDA	18.978.214/0005-26
LEITERIA E LATICINIOS PARDINHO ARTESANAL LTDA	18.978.214/0006-07
LEITERIA PARDINHO	18.978.214/0002-83
LEITESOL INDUSTRIA E COMERCIO S.A.	65.979.973/0002-40
LEKE ALIMENTOS LTDA	13.824.053/0001-79
LEMCA LÂMPADAS ESPECIAIS LTDA	60.089.919/0001-25
LENCO MAGICO PRODUTOS OPTICOS EIRELI	15.488.178/0001-09
LENOVO COMERCIAL E DISTRIBUIÇÃO LTDA	22.797.545/0001-03
LENOVO GLOBAL TECNOLOGIA BRASIL - COMERCIAL E DISTRIBUIÇÃO LTDA	26.543.789/0001-10
LENOVO TECNOLOGIA (BRASIL) LIMITADA	07.275.920/0001-61
LEROY MERLIN COMPANHIA BRASILEIRA DE BRICOLAGEM	01.438.784/0001-05
LETICIA SILVESTRINI LUCAS 31874229856	43.733.417/0001-76
LEVE BRISA INDUSTRIA E COMERCIO LTDA	72.845.720/0001-69
LEVI STRAUSS DO BRASIL INDUSTRIA E COMERCIO LTDA	43.351.097/0001-90
LEVI STRAUSS DO BRASIL INDUSTRIA E COMERCIO LTDA	43.351.097/0021-33
LEVITARE	52.604.311/0003-25
LEVITARE	52.604.311/0004-06
LEVITARE - INDUSTRIA E COMERCIO DE LATICINIOS LTDA	52.604.311/0001-63
LGR INDÚSTRIA E COMÉRCIO DE PRODUTOS DE LIMPEZA LTDA	08.706.183/0001-77
LGR INDÚSTRIA E COMÉRCIO DE PRODUTOS DE LIMPEZA LTDA	08.706.183/0002-58
LIA LIRIOS COSMETICOS LTDA	41.529.161/0001-54
LIBBS	61.230.314/0007-60
LIBBS	61.230.314/0009-22

(continua)

(continuação)

Empresas aderentes	CNPJ
LIBBS FARMACEUTICA LTDA	61.230.314/0001-75
LIBBS FARMACEUTICA LTDA	61.230.314/0002-56
LIBBS FARMACEUTICA LTDA	61.230.314/0003-37
LIBBS FARMACEUTICA LTDA	61.230.314/0004-18
LIBBS FARMACEUTICA LTDA	61.230.314/0005-07
LIBBS FARMACEUTICA LTDA	61.230.314/0006-80
LIBBS FARMACEUTICA LTDA	61.230.314/0008-41
LIBBS FARMACEUTICA LTDA	61.230.314/0010-66
LIBBS FARMACEUTICA LTDA	61.230.314/0011-47
LIDERANCA DISTRIBUIDORA DE COSMETICOS IMP E EXP LTDA	11.119.946/0001-98
LIDERMAIS IMP. E EXP. LTDA	30.736.597/0001-06
LIFE INDUSTRIA E COMERCIO DE SUCOS LTDA	00.746.432/0001-46
LIGHTSWEET - INDUSTRIA E COMERCIO DE ALIMENTOS LTDA	82.015.652/0001-64
LIGHTSWEET - INDUSTRIA E COMERCIO DE ALIMENTOS LTDA	82.015.652/0002-45
LIGHTSWEET - INDUSTRIA E COMERCIO DE ALIMENTOS LTDA	82.015.652/0004-07
LILIAN HERINGER FIDELIS	10.339.222/0001-97
LILLO DO BRASIL INDUSTRIA E COMERCIO DE PRODUTOS INFANTIS LTDA	08.895.390/0001-17
LILLO DO BRASIL INDUSTRIA E COMERCIO DE PRODUTOS INFANTIS LTDA	08.895.390/0002-06
LILLO DO BRASIL INDUSTRIA E COMERCIO DE PRODUTOS INFANTIS LTDA	08.895.390/0003-89
LIMA & LEME INDUSTRIA E COMERCIO DE ALIMENTOS PARA ANIMAIS LTDA	14.752.429/0001-40
LIMA & PERGHER INDUSTRIA E COMERCIO S.A.	22.685.341/0001-80
LIMA & PERGHER INDUSTRIA E COMERCIO S.A.	22.685.341/0012-33
LIMA & PERGHER INDUSTRIA E COMERCIO S.A.	22.685.341/0017-48
LIMA & PERGHER INDUSTRIA E COMERCIO S.A.	22.685.341/0023-96
LIMA & PERGHER UINDUSTRIA COMERCIO E REPRESENTACOES LTD	22.685.341/0015-86
LIMA BAURU COMERCIO DE COSMETICOS EIRELI	01.913.533/0001-27
LIMA CAXIAS COMERCIO DE COSMETICOS LTDA	08.788.943/0001-32
LIMA RIBEIRAO COMERCIO DE COSMETICOS EIRELI	07.782.563/0001-28
LIMONADA PINK LTDA	19.761.944/0001-00
LIMSEPT DO BRASIL INDUSTRIA QUIMICA LTDA	09.421.182/0001-49
LIMSEPT DO BRASIL INDUSTRIA QUIMICA LTDA	09.421.182/0002-20
LINDOIANO FONTES DE AGUAS MINERAIS - EIRELI	43.119.650/0001-63
LINDOIANO FONTES DE AGUAS MINERAIS - EIRELI	43.119.650/0002-44
LINDOIANO FONTES DE AGUAS MINERAIS - EIRELI	43.119.650/0003-25
LINDOIANO FONTES DE AGUAS MINERAIS - EIRELI	43.119.650/0004-06
LINDOIANO FONTES DE AGUAS MINERAIS - EIRELI	43.119.650/0005-97
LINDOIANO FONTES DE AGUAS MINERAIS - EIRELI	43.119.650/0006-78
LINDOIANO FONTES DE AGUAS MINERAIS - EIRELI	43.119.650/0007-59
LINDOYA VERA0	43.119.650/0008-30
LINDOYA VERA0 - FILIAL BOA ESPERACA	43.119.650/0010-54
LINDOYA VERA0 - FILIAL RJ	43.119.650/0009-10
LINDT	61.158.283/0182-17
LINEA ALIMENTOS INDUSTRIA E COMERCIO S.A.	05.207.076/0002-97
LINHAS CIRCULO	84.043.009/0014-94

(continua)

(continuação)

Empresas aderentes	CNPJ
LINHAS CIRCULO	84.043.009/0015-75
LINHAS CIRCULO	84.043.009/0016-56
LINHAS CORRENTE	61.148.052/0001-02
LINHAS CORRENTE	61.148.052/0015-08
LINOFORTE MÓVEIS LTDA	53.336.244/0001-06
LIPSON COSM LTDA	61.610.515/0001-06
LIQUID BRANDS	33.590.278/0002-04
LIQUID BRANDS INDUSTRIA E COMERCIO EIRELI	33.590.278/0001-15
LISLIE CRISTINA ROCKENBACH LTDA	43.007.005/0001-59
LITOGRAFIA VALENÇA LTDA	02.712.119/0001-12
LITOGRAFIA VALENÇA LTDA	02.712.119/0004-65
LITOGRAFIA VALENÇA LTDA	02.712.119/0009-70
LITOGRAFIA VALENÇA LTDA	02.712.119/0006-27
LITOGRAFIA VALENÇA LTDA	02.712.119/0010-03
LITOGRAFIA VALENÇA LTDA	02.712.119/0007-08
LIV BRASIL MODA PRAIA EIRELI	21.671.172/0001-67
LIV UP COMERCIO DE ALIMENTOS LTDA	23.353.693/0001-00
LIV UP COMERCIO DE ALIMENTOS LTDA	23.353.693/0002-82
LIV UP COMERCIO DE ALIMENTOS LTDA	23.353.693/0003-63
LIV UP COMERCIO DE ALIMENTOS LTDA	23.353.693/0004-44
LIV UP COMERCIO DE ALIMENTOS LTDA	23.353.693/0005-25
LIV UP COMERCIO DE ALIMENTOS LTDA	23.353.693/0006-06
LIV UP COMERCIO DE ALIMENTOS LTDA	23.353.693/0007-97
LIV UP COMERCIO DE ALIMENTOS LTDA	23.353.693/0008-78
LIV UP COMERCIO DE ALIMENTOS LTDA	23.353.693/0009-59
LIV UP COMERCIO DE ALIMENTOS LTDA	23.353.693/0010-92
LIV UP COMERCIO DE ALIMENTOS LTDA	23.353.693/0011-73
LIV UP COMERCIO DE ALIMENTOS LTDA	23.353.693/0012-54
LIV UP COMERCIO DE ALIMENTOS LTDA	23.353.693/0013-35
LIV UP COMERCIO DE ALIMENTOS LTDA	23.353.693/0014-16
LIV UP COMERCIO DE ALIMENTOS LTDA	23.353.693/0015-05
LIV UP COMERCIO DE ALIMENTOS LTDA	23.353.693/0016-88
LIV UP COMERCIO DE ALIMENTOS LTDA	23.353.693/0017-69
LIV UP COMERCIO DE ALIMENTOS LTDA	23.353.693/0018-40
LIV UP COMERCIO DE ALIMENTOS LTDA	23.353.693/0019-20
LIV UP COMERCIO DE ALIMENTOS LTDA	23.353.693/0020-64
LIV UP COMERCIO DE ALIMENTOS LTDA	23.353.693/0021-45
LIV UP COMERCIO DE ALIMENTOS LTDA	23.353.693/0022-26
LIV UP COMERCIO DE ALIMENTOS LTDA	23.353.693/0023-07
LIV UP COMERCIO DE ALIMENTOS LTDA	23.353.693/0024-98
LIV UP COMERCIO DE ALIMENTOS LTDA	23.353.693/0025-79
LIVETECH DA BAHIA INDUSTRIA E COMERCIO S.A.	05.917.486/0001-40
LIVETECH DA BAHIA INDUSTRIA E COMERCIO S.A.	05.917.486/0008-17
LIVETECH DA BAHIA INDUSTRIA E COMERCIO S.A.	05.917.486/0006-55

(continua)

(continuação)

Empresas aderentes	CNPJ
LIVETECH DA BAHIA INDUSTRIA E COMERCIO S.A.	05.917.486/0003-02
LIVETECH DA BAHIA INDUSTRIA E COMERCIO S.A.	05.917.486/0005-74
LIVETECH DA BAHIA INDUSTRIA E COMERCIO S.A.	05.917.486/0009-06
LIVO EYEWEAR	14.943.319/0011-37
LL PET	14.752.429/0002-20
LM IMPORT	05.794.155/0002-41
LM IMPORTACAO E EXPORTACAO LTDA	05.794.155/0001-60
LM PESCADOS	05.794.155/0003-22
LM PESCADOS	05.794.155/0004-03
LOCACAO 258 - ADMINISTRACAO AFTERMARKET	56.669.187/0022-08
LOCACAO 728 - DEPOSITO FECHADO I	56.669.187/0010-66
LOCACAO 728 - DEPOSITO FECHADO II	56.669.187/0023-80
LOCACAO 728 - FABRICA II	56.669.187/0020-38
LOCCITANE DO BRASIL	03.276.090/0001-36
LODORAT COSMETICOS LTDA	23.310.408/0001-65
LOGEYES ARMAZEM GERAL LTDA	43.823.543/0001-11
LOGHAUS LTDA	14.317.819/0002-72
LOGHAUS LTDA	80.462.138/0001-41
LOGHAUS LTDA	80.462.138/0002-22
LOGHAUS LTDA	80.462.138/0003-03
LOGHAUS LTDA	80.462.138/0004-94
LOGHAUS LTDA	80.462.138/0005-75
LOGHAUS LTDA	80.462.138/0006-56
LOGHAUS LTDA	80.462.138/0007-37
LOGHAUS LTDA	80.462.138/0008-18
LOGHAUS LTDA	80.462.138/0009-07
LOGHAUS LTDA	80.462.138/0010-32
LOGHAUS LTDA	80.462.138/0011-13
LOGHAUS LTDA	80.462.138/0012-02
LOGHAUS LTDA	80.462.138/0013-85
LOGHAUS LTDA	80.462.138/0014-66
LOGHAUS LTDA	80.462.138/0015-47
LOGHAUS LTDA	80.462.138/0016-28
LOGHAUS LTDA	80.462.138/0017-09
LOGHAUS LTDA	80.462.138/0018-90
LOGHAUS LTDA	80.462.138/0019-70
LOGHAUS LTDA	80.462.138/0021-95
LOGHAUS LTDA	80.462.138/0022-76
LOGHAUS LTDA	80.462.138/0023-57
LOGHAUS LTDA	80.462.138/0024-38
LOGHAUS LTDA	80.462.138/0025-19
LOGHAUS LTDA	80.462.138/0026-08
LOGHAUS LTDA	80.462.138/0028-61
LOGHAUS LTDA	80.462.138/0029-42

(continua)

(continuação)

Empresas aderentes	CNPJ
LOGHAUS LTDA	80.462.138/0030-86
LOGHAUS LTDA	80.462.138/0031-67
LOGHAUS LTDA	80.462.138/0033-29
LOGHAUS LTDA	80.462.138/0034-00
LOGHAUS LTDA	80.462.138/0035-90
LOGHAUS LTDA	80.462.138/0036-71
LOGHAUS LTDA	80.462.138/0037-52
LOGHAUS LTDA	80.462.138/0038-33
LOGIKA DISTRIBUIDORA DE COSMETICOS LTDA	06.222.722/0008-43
LOGMASTER TECNOLOGIA LTDA	03.035.204/0001-56
LOJA AGROPECUARIA COOPERJA ARARANGUA	85.667.947/0039-86
LOJA AGROPECUARIA COOPERJA CHS	85.667.947/0043-62
LOJA AGROPECUARIA COOPERJA ICARA	85.667.947/0031-29
LOJA AGROPECUARIA COOPERJA MAQUINE	85.667.947/0035-52
LOJA AGROPECUARIA COOPERJA SAO JOSE DOS AUSENTES	85.667.947/0040-10
LOJA AGROPECUARIA COOPERJA SFP	85.667.947/0029-04
LOJA AGROPECUARIA COOPERJA TC	85.667.947/0017-70
LOJA AGROPECUARIA COOPERJA TM	85.667.947/0044-43
LOJA DE FABRICA	44.930.204/0010-98
LOJA DEMOCRATA OUTLET CENTRO	52.241.635/0009-31
LOJA DEMOCRATA OUTLET VAREJO	52.241.635/0005-08
LOJA DEMOCRATA SOROCABA	52.241.635/0022-09
LOJA FORNECEDOR MUNDIAL COMERCIO SUSTENTAVEL LTDA	41.905.370/0001-55
LOJA MALWEE BHS	84.429.737/0013-58
LOJA MALWEE BLUMENAU	84.429.737/0064-06
LOJA MALWEE CAMACAN	84.429.737/0068-21
LOJA MALWEE CRIANCA ANALIA FRANCO	84.429.737/0008-90
LOJA MALWEE CRIANCA ARICANDUVA	84.429.737/0043-73
LOJA MALWEE CRIANCA BARRASHOPPING	84.429.737/0016-09
LOJA MALWEE CRIANCA BHS	84.429.737/0012-77
LOJA MALWEE CRIANCA CENTER NORTE	84.429.737/0030-59
LOJA MALWEE CRIANCA CONJUNTO NACIONAL BRASILIA	84.429.737/0046-16
LOJA MALWEE CRIANCA GRAND PLAZA	84.429.737/0027-53
LOJA MALWEE CRIANCA IBIRAPUERA	84.429.737/0054-26
LOJA MALWEE CRIANCA IGUATEMI CAMPINAS	84.429.737/0039-97
LOJA MALWEE CRIANCA IGUATEMI SALVADOR	84.429.737/0047-05
LOJA MALWEE CRIANCA JUNDIAI SHOPPING	84.429.737/0037-25
LOJA MALWEE CRIANCA MINAS SHOPPING	84.429.737/0026-72
LOJA MALWEE CRIANCA NATAL SHOPPING	84.429.737/0036-44
LOJA MALWEE CRIANCA NITEROI PLAZA	84.429.737/0050-00
LOJA MALWEE CRIANCA PARK SHOPPING CAMPO GRANDE	84.429.737/0033-00
LOJA MALWEE CRIANCA PARKSHOPPING BRASILIA	84.429.737/0021-68
LOJA MALWEE CRIANCA PARKSHOPPING SAO CAETANO	84.429.737/0024-00
LOJA MALWEE CRIANCA PARQUE DOM PEDRO	84.429.737/0041-01

(continua)

(continuação)

Empresas aderentes	CNPJ
LOJA MALWEE CRIANCA RIOMAR SHOPPING	84.429.737/0020-87
LOJA MALWEE CRIANCA SALVADOR SHOPPING	84.429.737/0015-10
LOJA MALWEE CRIANCA SAO BERNARDO PLAZA	84.429.737/0042-92
LOJA MALWEE CRIANCA SHOPPING CONTAGEM	84.429.737/0063-17
LOJA MALWEE CRIANCA SHOPPING RECIFE	84.429.737/0045-35
LOJA MALWEE CRIANCA SHOPPING TACARUNA	84.429.737/0044-54
LOJA MALWEE CRIANCA SHOPPING TIETE PLAZA	84.429.737/0060-74
LOJA MALWEE CRIANCA TAMBORE	84.429.737/0057-79
LOJA MALWEE CRIANCA TATUAPE	84.429.737/0048-88
LOJA MALWEE CRIANCA VILA OLIMPIA	84.429.737/0010-05
LOJA MALWEE CRIANCAV PARQUE DAS BANDEIRAS	84.429.737/0031-30
LOJA MALWEE GRAND PLAZA	84.429.737/0028-34
LOJA MALWEE IBIRAPUERA	84.429.737/0055-07
LOJA MALWEE IGUATEMI CAMPINAS	84.429.737/0040-20
LOJA MALWEE IGUATEMI SALVADOR	84.429.737/0053-45
LOJA MALWEE JARAGUA	84.429.737/0067-40
LOJA MALWEE JUNDIAI SHOPPING	84.429.737/0029-15
LOJA MALWEE MINAS SHOPPING	84.429.737/0025-91
LOJA MALWEE NATAL SHOPPING	84.429.737/0059-30
LOJA MALWEE NITEROI PLAZA	84.429.737/0051-83
LOJA MALWEE NORTESHOPPING	84.429.737/0052-64
LOJA MALWEE OUTLET BRASILIA	84.429.737/0095-02
LOJA MALWEE OUTLET FORTALEZA	84.429.737/0094-13
LOJA MALWEE OUTLET RIO DE JANEIRO	84.429.737/0093-32
LOJA MALWEE OUTLET SALVADOR	84.429.737/0092-51
LOJA MALWEE PACAJUS	84.429.737/0066-60
LOJA MALWEE PARK SHOPPING CAMPO GRANDE	84.429.737/0034-82
LOJA MALWEE PARKSHOPPING BRASILIA	84.429.737/0022-49
LOJA MALWEE PARQUE DAS BANDEIRAS	84.429.737/0032-10
LOJA MALWEE PARQUE DOM PEDRO	84.429.737/0056-98
LOJA MALWEE RIOMAR SHOPPING	84.429.737/0023-20
LOJA MALWEE SALVADOR SHOPPING	84.429.737/0019-43
LOJA MALWEE SAO BERNARDO PLAZA	84.429.737/0049-69
LOJA MALWEE SHOPPING CONTAGEM	84.429.737/0062-36
LOJA MALWEE SHOPPING RECIFE	84.429.737/0035-63
LOJA MALWEE SHOPPING TIETE PLAZA	84.429.737/0061-55
LOJA MALWEE VILA OLIMPIA	84.429.737/0011-96
LOJA MALWEE WEB BLUMENAU	84.429.737/0096-85
LOJA PARQUE MALWEE	84.429.737/0097-66
LOJA SCENE AMERICAS SHOPPING	84.429.737/0073-99
LOJA SCENE ARICANDUVA	84.429.737/0081-07
LOJA SCENE BARRA SHOPPING	84.429.737/0072-08
LOJA SCENE GRAND PLAZA	84.429.737/0078-01
LOJA SCENE MOOCA PLAZA SHOPPING	84.429.737/0076-31

(continua)

(continuação)

Empresas aderentes	CNPJ
LOJA SCENE PARK SHOPPING BRASILIA	84.429.737/0071-27
LOJA SCENE PARK SHOPPING SAO CAETANO	84.429.737/0077-12
LOJA SCENE PLAZA SHOPPING ITU	84.429.737/0058-50
LOJA SCENE RIOMAR SHOPPING RECIFE	84.429.737/0069-02
LOJA SCENE SALVADOR SHOPPING	84.429.737/0082-80
LOJA SCENE SAO BERNARDO PLAZA	84.429.737/0079-84
LOJA SCENE SHOPPING ANALIA FRANCO	84.429.737/0080-18
LOJA SCENE SHOPPING CENTER NORTE	84.429.737/0018-62
LOJA SCENE SHOPPING ELDORADO	84.429.737/0083-60
LOJA SCENE SHOPPING ESPLANADA IGUATEMI	84.429.737/0014-39
LOJA SCENE SHOPPING IBIRAPUERA	84.429.737/0084-41
LOJA SCENE SHOPPING IGUATEMI CAMPINAS	84.429.737/0017-81
LOJA SCENE SHOPPING INTERLAGOS	84.429.737/0086-03
LOJA SCENE SHOPPING JARDIM SUL	84.429.737/0090-90
LOJA SCENE SHOPPING METROPOLE	84.429.737/0038-06
LOJA SCENE SHOPPING MIDWAY MALL	84.429.737/0074-70
LOJA SCENE SHOPPING MORUMBI	84.429.737/0089-56
LOJA SCENE SHOPPING PARQUE DOM PEDRO	84.429.737/0009-71
LOJA SCENE SHOPPING PLAZA SUL	84.429.737/0091-70
LOJA SCENE SHOPPING RECIFE	84.429.737/0070-46
LOJA SCENE SHOPPING SANTA CRUZ	84.429.737/0085-22
LOJA SCENE SHOPPING VILLA LOBOS	84.429.737/0088-75
LOJA SCENE SP MARKET	84.429.737/0087-94
LOJAS COPEL REDE VAREJISTA LTDA	61.522.850/0078-23
LOJAS PITT	95.433.231/0002-86
LOJAS PITT	95.433.231/0003-67
LOJAS PITT	95.433.231/0004-48
LOJAS PITT	95.433.231/0005-29
LOJAS PITT	95.433.231/0007-90
LOJAS PITT POA	95.433.231/0009-52
LOJAS TODESCHINI	87.547.170/0026-27
LOKENALI HAIR R.A. BEAUTY COSMÉTICOS LTDA ME	17.233.009/0001-45
LOLA COSMETICS	40.177.263/0001-95
LOLLY BRASIL LTDA	62.367.032/0001-87
LOLLY BRASIL LTDA	62.367.032/0002-68
LOLLY BRASIL LTDA	62.367.032/0003-49
LONG WAY INDUSTRIA E COM PROD ALIM LTDA	03.491.105/0001-89
LOPES E SILVA COSMETICOS LTDA	04.385.971/0001-58
LORÉAL BRASIL COMERCIAL DE COSMÉTICOS LTDA	30.278.428/0001-61
LORITA BASICS COMERCIO DE VESTUARIO E ACESSORIOS LTDA	30.425.075/0001-85
LOTS HOME SHOP S.A.	87.230.223/0001-23
LOUIS DREYFUS COMMODITIES BRASIL S.A.	47.067.525/0097-50
LOUIS DREYFUS COMPANY BRASIL S.A.	47.067.525/0081-92
LOUIS DREYFUS COMPANY BRASIL S.A.	47.067.525/0193-99

(continua)

(continuação)

Empresas aderentes	CNPJ
LOUIS DREYFUS COMPANY BRASIL S.A.	47.067.525/0184-06
LOUIS DREYFUS COMPANY BRASIL S.A.	47.067.525/0001-08
LOUIS DREYFUS COMPANY BRASIL S.A.	47.067.525/0162-92
LOUIS DREYFUS COMPANY BRASIL S.A.	47.067.525/0192-08
LOUIS DREYFUS COMPANY BRASIL S.A.	47.067.525/0076-25
LOUIS DREYFUS COMPANY SUCOS S.A.	00.831.373/0037-15
LOWCUCAR	82.015.652/0003-26
LPG INDUSTRIA E COMERCIO DE ALIMENTOS LTDA	07.386.963/0001-14
LPGMAIS	07.386.963/0002-03
LPGMAIS	07.386.963/0003-86
LQF INDUSTRIA FARMACÊUTICA LTDA	17.159.943/0001-64
LSI BRASIL HOLDINGS LTDA	53.267.300/0001-06
LSI BRASIL LTDA	04.431.781/0001-20
LSI BRASIL LTDA	51.747.409/0001-07
LUA NOVA INDÚSTRIA E COMÉRCIO DE PRODUTOS ALIMENTÍCIOS LTDA	62.461.140/0001-14
LUA NOVA INDÚSTRIA E COMÉRCIO DE PRODUTOS ALIMENTÍCIOS LTDA	62.461.140/0023-20
LUA NOVA INDÚSTRIA E COMÉRCIO DE PRODUTOS ALIMENTÍCIOS LTDA	62.461.140/0024-00
LUA NOVA INDÚSTRIA E COMÉRCIO DE PRODUTOS ALIMENTÍCIOS LTDA	62.461.140/0029-15
LUA NOVA INDÚSTRIA E COMÉRCIO DE PRODUTOS ALIMENTÍCIOS LTDA	62.461.140/0025-91
LUA NOVA INDÚSTRIA E COMÉRCIO DE PRODUTOS ALIMENTÍCIOS LTDA	62.461.140/0031-30
LUAL COMERCIO DE COSMETICOS EIRELI	29.977.330/0001-13
LUALLE FRAGRANCES LTDA	47.876.988/0001-10
LUANA FERREIRA TORRES 01943689636	38.654.506/0001-97
LUCAS VERISSIMO BRILHANTE 41023292858	25.363.734/0001-66
LUCIA BETHANIA DE OLIVEIRA DAVIES 01179414926	41.640.894/0001-61
LUDOVICENSE COSMETICOS LTDA	14.360.209/0001-70
LUDOVICO J TOZZO LTDA	83.299.743/0010-22
LULI DISTRIBUIDORA DE COSMETICOS LTDA	23.947.651/0002-70
LUMICENTER	78.331.899/0002-01
LUMICENTER	78.331.899/0003-84
LUMICENTER	78.331.899/0009-70
LUMICENTER	78.331.899/0010-03
LUMICENTER SISTEMAS ELETRÔNICOS DE ILUMINAÇÃO LTDA	78.331.899/0001-12
LUMICENTER SISTEMAS ELETRÔNICOS DE ILUMINAÇÃO LTDA	78.331.899/0004-65
LUMICENTER SISTEMAS ELETRÔNICOS DE ILUMINAÇÃO LTDA	78.331.899/0006-27
LUMICENTER SISTEMAS ELETRÔNICOS DE ILUMINAÇÃO LTDA	78.331.899/0008-99
LUMICENTER SISTEMAS ELETRÔNICOS DE ILUMINAÇÃO LTDA	78.331.899/0011-94
LUMICENTER SISTEMAS ELETRÔNICOS DE ILUMINAÇÃO LTDA	78.331.899/0012-75
LUMINATTI BY DANURI	11.771.754/0003-23
LUNARTE INDUSTRIA E COMERCIO DE ARTIGOS DE ILUMINACAO LTDA	04.210.525/0001-02
LUNIZ COSMÉTICOS LTDA ME	09.155.178/0001-86
LUOPET - INDÚSTRIA E COMÉRCIO PRODUTOS PET LTDA	22.155.950/0001-28
LUPATECH FIBER LINERS	89.463.822/0008-99
LUPATECH S.A. - ESCRITORIO RIO DE JANEIRO	89.463.822/0013-56

(continua)

(continuação)

Empresas aderentes	CNPJ
LUPATECH S.A. - ROPES	89.463.822/0004-65
LUPATECH S.A. - UNIDADE METALURGICA IPE	89.463.822/0006-27
LUPATECH S.A. - UNIDADE MNA AMERICANA	89.463.822/0005-46
LUPATECH S.A. - UNIDADE MNA NOVA ODESSA	89.463.822/0007-08
LUPATECH S.A.	89.463.822/0001-12
LUPATECH S.A.	89.463.822/0002-01
LUPATECH S.A.	89.463.822/0003-84
LUPATECH S.A.	89.463.822/0010-03
LUPATECH S.A. - CSC	89.463.822/0012-75
LUPATECH S.A. - TECVAL	89.463.822/0009-70
LUPATECH S.A. - VALMICRO SAO PAULO	89.463.822/0011-94
LUELL INDUSTRIA DE SOLUCAO COSMETICA EIRELI	02.740.912/0001-25
LUPER	02.932.074/0054-01
LUSA COMERCIO DE COSMETICOS LTDA	08.080.812/0001-04
LUW CONFECOES LTDA	01.802.508/0001-76
LUW CONFECOES LTDA	01.802.508/0002-57
LUW CONFECOES LTDA	01.802.508/0003-38
LUW CONFECOES LTDA	01.802.508/0004-19
LUW CONFECOES LTDA	01.802.508/0005-08
LUW CONFECOES LTDA	01.802.508/0006-80
LUXBIOTECH FARMACEUTICA LTDA	08.775.311/0002-15
LUZTOL INDÚSTRIA QUÍMICA LTDA	00.464.374/0001-68
LVMH PARFUMS ET COSMETIQUES BRASIL LTDA	02.193.054/0001-46
LVS COMERCIO DE ARTIGOS DE OPTICA LTDA	38.077.831/0001-34
LYOTEC ALIMENTOS LTDA	30.254.173/0001-05
LYOTEC ALIMENTOS LTDA	30.254.173/0002-88
LYRA INDUSTRIA E COMERCIO DE ROUPAS E ACESSORIOS LTDA	07.283.921/0001-58
LYRA INDUSTRIA E COMERCIO DE ROUPAS E ACESSORIOS LTDA	07.283.921/0002-39
LYRA INDUSTRIA E COMERCIO DE ROUPAS E ACESSORIOS LTDA	07.283.921/0003-10
LYRA INDUSTRIA E COMERCIO DE ROUPAS E ACESSORIOS LTDA	07.283.921/0004-09
LYRA INDUSTRIA E COMERCIO DE ROUPAS E ACESSORIOS LTDA	07.283.921/0005-81
LYS COMERCIO DE SUPLEMENTOS E LIVROS DIGITAIS LTDA	33.280.708/0001-00
M & P CRIATIVE COMERCIAL LTDA	20.453.074/0001-90
M CASSAB	49.698.723/0001-03
M CASSAB	49.698.723/0008-71
M CASSAB	49.698.723/0010-96
M CASSAB	49.698.723/0012-58
M CASSAB	49.698.723/0013-39
M CASSAB	49.698.723/0014-10
M CASSAB	49.698.723/0026-53
M CASSAB	49.698.723/0039-78
M CASSAB	49.698.723/0041-92
M CASSAB	49.698.723/0042-73
M D MOVEIS	89.042.642/0019-96

(continua)

(continuação)

Empresas aderentes	CNPJ
M D MOVEIS LTDA	89.042.642/0001-67
M D MOVEIS LTDA	89.042.642/0002-48
M D MOVEIS LTDA	89.042.642/0003-29
M D MOVEIS LTDA	89.042.642/0004-00
M D MOVEIS LTDA	89.042.642/0005-90
M D MOVEIS LTDA	89.042.642/0006-71
M D MOVEIS LTDA	89.042.642/0007-52
M D MOVEIS LTDA	89.042.642/0008-33
M D MOVEIS LTDA	89.042.642/0009-14
M D MOVEIS LTDA	89.042.642/0010-58
M D MOVEIS LTDA	89.042.642/0011-39
M D MOVEIS LTDA	89.042.642/0012-10
M D MOVEIS LTDA	89.042.642/0013-09
M D MOVEIS LTDA	89.042.642/0015-62
M D MOVEIS LTDA	89.042.642/0016-43
M D MOVEIS LTDA	89.042.642/0017-24
M D MOVEIS LTDA	89.042.642/0018-05
M D MOVEIS LTDA	89.042.642/0020-20
M D MOVEIS LTDA	89.042.642/0021-00
M DO S ALENCAR LTDA	28.038.252/0001-29
M H F MOVEIS LTDA	21.194.249/0001-55
M MARTAN	03.494.776/0167-92
M S PEREIRA COMERCIO DE COSMETICOS	97.519.055/0001-44
M T A INDÚSTRIA E COMÉRCIO DE ARTEFATOS DE INOX LTDA	85.478.857/0001-74
M T A INDÚSTRIA E COMÉRCIO DE ARTEFATOS DE INOX LTDA	85.478.857/0002-55
M. C. S. COSMETICOS LTDA	04.257.528/0001-00
M. CARDOSO INDUSTRIA, LOGISTICA E DISTRIBUICAO DE ALIMENTOS E BEBIDAS EIRELI	03.595.329/0001-30
M. CARDOSO INDUSTRIA, LOGISTICA E DISTRIBUICAO DE ALIMENTOS E BEBIDAS EIRELI	03.595.329/0002-11
M. CASSAB	49.698.723/0017-62
M. CASSAB	49.698.723/0018-43
M. CASSAB	49.698.723/0019-24
M. CASSAB	49.698.723/0020-68
M. CASSAB COMERCIO E INDUSTRIA LTDA	49.698.723/0037-06
M. DIAS BRANCO S.A. INDÚSTRIA E COMÉRCIO DE ALIMENTOS	07.206.816/0001-15
M. DIAS BRANCO S.A. INDÚSTRIA E COMÉRCIO DE ALIMENTOS	07.206.816/0066-60
M. DIAS BRANCO S.A. INDÚSTRIA E COMÉRCIO DE ALIMENTOS	07.206.816/0067-41
M. DIAS BRANCO S.A. INDÚSTRIA E COMÉRCIO DE ALIMENTOS	07.206.816/0070-47
M. DIAS BRANCO S.A. INDÚSTRIA E COMÉRCIO DE ALIMENTOS	07.206.816/0040-21
M. DIAS BRANCO S.A. INDÚSTRIA E COMÉRCIO DE ALIMENTOS	07.206.816/0068-22
M. F. BEAUTY CONSULTORIA EM BELEZA LTDA	44.541.189/0001-03
M. P. G. DE MIRANDA COSMETICOS	01.465.638/0001-60
M.CASSAB - PTOLOMEU, 344	49.698.723/0022-20
M.CASSAB RIFAINA	49.698.723/0024-91
M.M.R. COSMETICOS LTDA	04.376.249/0001-57

(continua)

(continuação)

Empresas aderentes	CNPJ
M.S.A. COSMETICOS	96.425.509/0002-36
M.S.A. COSMETICOS INDUSTRIA E COMERCIO EIRELI	96.425.509/0001-55
MACEIO SHOPPING	13.574.594/0579-70
MACKERDUZ INDUSTRIA DE PRODUTOS DE LIMPEZA LTDA	92.633.437/0001-80
MACLAIS COSMETICOS EIRELI	29.504.919/0001-02
MACPAUL COSMÉTICOS LTDA	00.859.407/0001-79
MACROEX COMERCIAL IMPORTADORA E EXPORTADORA LTDA	08.375.113/0001-83
MACRON INDUSTRIA GRAFICA LIMITADA	61.097.317/0001-82
MACRON INDUSTRIA GRAFICA LIMITADA	61.097.317/0002-63
MADEIRA PLÁSTICA AMBIENTAL S.A.	17.214.638/0001-28
MADESA	89.042.642/0014-81
MADI BRASIL COMÉRCIO DE PRODUTOS NATURAIS LTDA	33.664.906/0001-60
MADI BRASIL COMÉRCIO DE PRODUTOS NATURAIS LTDA	33.664.906/0002-40
MADUREIRA SHOPPING QUIOSQUE	13.574.594/0567-36
MAFFEI & DIAS LTDA	17.539.133/0001-33
MAGIBEL COSMETICOS LTDA	15.797.752/0001-00
MAGISTRAL	04.398.251/0003-99
MAGNUM INDUSTRIA DA AMAZONIA S.A.	63.715.510/0001-65
MAGNUM INDUSTRIA DA AMAZONIA S.A.	63.715.510/0002-46
MAGNUM INDUSTRIA DA AMAZONIA S.A.	63.715.510/0003-27
MAGNUM INDUSTRIA DA AMAZONIA S.A.	63.715.510/0004-08
MAGNUM INDUSTRIA DA AMAZONIA S.A.	63.715.510/0005-99
MAGNUM INDUSTRIA DA AMAZONIA S.A.	63.715.510/0006-70
MAGNUM INDUSTRIA DA AMAZONIA S.A.	63.715.510/0007-50
MAGNUM INDUSTRIA DA AMAZONIA S.A.	63.715.510/0008-31
MAGNUM INDUSTRIA DA AMAZONIA S.A.	63.715.510/0009-12
MAGNUM INDUSTRIA DA AMAZONIA S.A.	63.715.510/0010-56
MAGNUM INDUSTRIA DA AMAZONIA S.A.	63.715.510/0011-37
MAGO INDÚSTRIA E COMÉRCIO DE PRODUTOS COSMÉTICOS LTDA - ME	05.670.136/0001-22
MAGTAG COMERCIO DE ACESSORIOS LTDA	33.373.703/0001-14
MAIRA FERREIRA PALHA 10407985786	28.919.133/0001-85
MAIS MU COMERCIO DE ALIMENTOS E BEBIDAS LTDA	21.526.148/0001-34
MAJESTIC FABRICACAO DE POLIMEROS ESTETICOS E DIFERENCIADOS EIRELI	28.789.689/0001-02
MAKER INDÚSTRIA, COMÉRCIO, IMPORTAÇÃO E EXPORTAÇÃO DE COSMÉTICOS LTDA	28.100.804/0001-81
MAKITA DO BRASIL FERRAMENTAS ELÉTRICAS LTDA	45.865.920/0006-15
MALHARIA BRANDILI	84.229.889/0002-54
MALHARIA KYLY	78.855.830/0027-27
MALHARIA KYLY	78.855.830/0041-85
MALHARIA KYLY	78.855.830/0048-51
MALHARIA KYLY	78.855.830/0049-32
MALHARIA KYLY	78.855.830/0051-57
MALHARIA KYLY	78.855.830/0055-80
MALHARIA KYLY	78.855.830/0058-23
MALHARIA KYLY	78.855.830/0059-04

(continua)

(continuação)

Empresas aderentes	CNPJ
MALHARIA KYLY	78.855.830/0060-48
MALHARIA KYLY	78.855.830/0063-90
MALHARIA KYLY	78.855.830/0067-14
MALHARIA KYLY	78.855.830/0068-03
MALHARIA KYLY	78.855.830/0069-86
MALHARIA KYLY	78.855.830/0070-10
MALHARIA KYLY	78.855.830/0071-09
MALHARIA KYLY	78.855.830/0091-44
MALHARIA KYLY	78.855.830/0093-06
MALHARIA KYLY	78.855.830/0094-97
MALHARIA KYLY	78.855.830/0096-59
MALHARIA KYLY	78.855.830/0097-30
MALHARIA RIKAM LTDA	21.554.431/0001-70
MALHARIA RIKAM LTDA	21.554.431/0002-50
MALHAS KEEPER LTDA	21.554.282/0001-49
MALHAS KEEPER LTDA	21.554.282/0008-15
MALHAS MENEGOTTI INDUSTRIA TEXTIL LTDA	10.474.553/0001-30
MALHAS MENEGOTTI INDUSTRIA TEXTIL LTDA	10.474.553/0002-10
MALHAS MENEGOTTI INDUSTRIA TEXTIL LTDA	10.474.553/0003-00
MALLVAN BRASIL LTDA ME	15.812.622/0001-91
MALWEE CEARA	84.429.737/0003-86
MALWEE CEARA II	84.429.737/0004-67
MALWEE MALHAS LTDA	84.429.737/0001-14
MALWEE MALHAS LTDA	84.429.737/0005-48
MALWEE MALHAS LTDA	84.429.737/0006-29
MALWEE SAO PAULO	84.429.737/0075-50
MALWEE WEB STORE	84.429.737/0007-00
MANA SUPERFOODS LTDA	46.679.095/0001-12
MANANCIAL COSMETICOS E PERFUMARIA LTDA	09.562.260/0001-25
MANATEX TEXTIL LTDA	01.855.065/0001-81
MANFRIM EMPREENDIMENTOS E PARTICIPAÇÕES LTDA	29.953.090/0001-17
MANFRIM INDUSTRIAL E COMERCIAL LTDA	56.813.280/0001-01
MANFRIM INDUSTRIAL E COMERCIAL LTDA	56.813.280/0002-92
MANFRIM INDUSTRIAL E COMERCIAL LTDA	56.813.280/0003-73
MANFRIM INDUSTRIAL E COMERCIAL LTDA	56.813.280/0004-54
MANFRIM INDUSTRIAL E COMERCIAL LTDA	13.860.137/0002-49
MANFRIM INDUSTRIAL E COMERCIAL LTDA	13.860.137/0003-20
MANFRIM LOGÍSTICA LTDA	13.860.137/0001-68
MANN+HUMMEL BRASIL LTDA	57.014.862/0001-90
MANTE AROMAS LTDA	28.193.989/0001-16
MANTEIGA AVIACAO	61.365.557/0002-00
MANTEIGA AVIACAO	61.365.557/0007-06
MANTEIGA AVIACAO	61.365.557/0010-01
MANUFATURA DE BRINQUEDOS ESTRELA S.A.	61.082.004/0005-84

(continua)

(continuação)

Empresas aderentes	CNPJ
MANUFATURA DE METAIS MAGNET LTDA	61.155.529/0001-79
MANUFATURA PRODUTOS KING LTDA	33.479.445/0001-55
MANUFACTUREIRA GARTEC LTDA	48.205.892/0001-93
MAPED DO BRASIL LTDA	05.317.331/0001-73
MAPED DO BRASIL LTDA	05.317.331/0002-54
MAPED DO BRASIL LTDA	05.317.331/0003-35
MAPED DO BRASIL LTDA	05.317.331/0004-16
MAQMOVEIS	54.826.367/0001-98
MAQMOVEIS	54.826.367/0005-11
MAQMOVEIS	54.826.367/0006-00
MAQMOVEIS	54.826.367/0010-89
MAQ-MOVEIS	54.826.367/0007-83
MAQ-MOVEIS	54.826.367/0008-64
MAQ-MOVEIS	54.826.367/0009-45
MAQMOVEIS INDUSTRIA E COMERCIO DE MOVEIS LTDA	54.826.367/0002-79
MAQMOVEIS INDUSTRIA E COMERCIO DE MOVEIS LTDA	54.826.367/0003-50
MAQMOVEIS INDUSTRIA E COMERCIO DE MOVEIS LTDA	54.826.367/0004-30
MAR DE SOL - SP	14.208.713/0003-11
MAR DE SOL INDUSTRIA DE PESCADOS LTDA	14.208.713/0001-50
MAR GIRIUS CONTINENTAL INDUSTRIA DE CONT ELETRICOS	61.093.001/0001-12
MARA REGINA LEAL 12686478888	31.570.357/0001-39
MARANHAO COSMETICOS ATACADISTA EIRELI	24.491.317/0001-36
MARCELO DE MORAES UBARANA	28.409.307/0001-60
MARCELU S INDUSTRIA E COMERCIO DE COSMETICOS LTDA	00.519.134/0001-13
MARCOS DE CAMARGO FARIAS & CIA. LTDA	47.078.704/0005-74
MAREDFIORI INDÚSTRIA E COMÉRCIO DE COSMÉTICOS LTDA	56.600.273/0001-21
MARELLI COFAP DO BRASIL LTDA- DIVISÃO AFTERMARKET	02.865.246/0002-32
MARELLI COFAP DO BRASIL LTDA- DIVISÃO AFTERMARKET	02.865.246/0003-13
MARELLI COFAP DO BRASIL LTDA- DIVISÃO AFTERMARKET	02.865.246/0004-02
MARELLI COFAP DO BRASIL LTDA- DIVISÃO AFTERMARKET	02.865.246/0005-85
MARELLI COFAP DO BRASIL LTDA- DIVISÃO AFTERMARKET	02.865.246/0006-66
MARELLI COFAP DO BRASIL LTDA- DIVISÃO AFTERMARKET	02.865.246/0007-47
MARELLI COFAP DO BRASIL LTDA- DIVISÃO AFTERMARKET	02.865.246/0008-28
MARELLI COFAP DO BRASIL LTDA- DIVISÃO AFTERMARKET	02.865.246/0009-09
MARELLI COFAP DO BRASIL LTDA- DIVISÃO AFTERMARKET	02.865.246/0010-42
MARELLI COFAP DO BRASIL LTDA- DIVISÃO AFTERMARKET	02.865.246/0011-23
MARELLI COFAP DO BRASIL LTDA- DIVISÃO AFTERMARKET	02.865.246/0013-95
MARELLI COFAP DO BRASIL LTDA- DIVISÃO AFTERMARKET	02.865.246/0015-57
MARELLI COFAP DO BRASIL LTDA- DIVISÃO AFTERMARKET	02.865.246/0016-38
MARELLI COFAP DO BRASIL LTDA- DIVISÃO AFTERMARKET	02.865.246/0017-19
MARELLI COFAP DO BRASIL LTDA- DIVISÃO AFTERMARKET	02.865.246/0018-08
MARELLI COFAP DO BRASIL LTDA- DIVISÃO AFTERMARKET	02.865.246/0019-80
MARELLI COFAP DO BRASIL LTDA- DIVISÃO AFTERMARKET	02.865.246/0020-14
MARELLI COFAP DO BRASIL LTDA- DIVISÃO AFTERMARKET	02.865.246/0021-03

(continua)

(continuação)

Empresas aderentes	CNPJ
MARELLI COFAP DO BRASIL LTDA- DIVISÃO AFTERMARKET	02.865.246/0022-86
MARELLI COFAP DO BRASIL LTDA- DIVISÃO AFTERMARKET	02.865.246/0023-67
MARELLI COFAP DO BRASIL LTDA- DIVISÃO AFTERMARKET	02.865.246/0024-48
MARELLI COFAP DO BRASIL LTDA- DIVISÃO AFTERMARKET	02.865.246/0025-29
MARELLI COFAP DO BRASIL LTDA- DIVISÃO AFTERMARKET	02.865.246/0026-00
MARELLI COFAP DO BRASIL LTDA- DIVISÃO AFTERMARKET	02.865.246/0027-90
MARELLI COFAP DO BRASIL LTDA- DIVISÃO AFTERMARKET	02.865.246/0028-71
MARELLI COFAP DO BRASIL LTDA- DIVISÃO AFTERMARKET	02.865.246/0029-52
MARELLI COFAP DO BRASIL LTDA	02.865.246/0001-51
MARELLI COFAP DO BRASIL LTDA	02.865.246/0014-76
MARELLI MOVEIS	88.766.936/0002-50
MARELLI MOVEIS PARA ESCRITORIO S.A.	88.766.936/0001-79
MARELLI MOVEIS PARA ESCRITORIO S.A.	88.766.936/0003-30
MARFRIG GLOBAL FOODS S.A.	03.853.896/0039-12
MARFRIG GLOBAL FOODS S.A.	03.853.896/0002-20
MARFRIG GLOBAL FOODS S.A.	03.853.896/0003-01
MARFRIG GLOBAL FOODS S.A.	03.853.896/0005-73
MARFRIG GLOBAL FOODS S.A.	03.853.896/0006-54
MARFRIG GLOBAL FOODS S.A.	03.853.896/0012-00
MARFRIG GLOBAL FOODS S.A.	03.853.896/0013-83
MARFRIG GLOBAL FOODS S.A.	03.853.896/0015-45
MARFRIG GLOBAL FOODS S.A.	03.853.896/0016-26
MARFRIG GLOBAL FOODS S.A.	03.853.896/0033-27
MARFRIG GLOBAL FOODS S.A.	03.853.896/0038-31
MARFRIG GLOBAL FOODS S.A.	03.853.896/0041-37
MARFRIG GLOBAL FOODS S.A.	03.853.896/0042-18
MARFRIG GLOBAL FOODS S.A.	03.853.896/0045-60
MARFRIG GLOBAL FOODS S.A.	03.853.896/0050-28
MARFRIG GLOBAL FOODS S.A.	03.853.896/0053-70
MARFRIG GLOBAL FOODS S.A.	03.853.896/0054-51
MARFRIG GLOBAL FOODS S.A.	03.853.896/0056-13
MARFRIG GLOBAL FOODS S.A.	03.853.896/0063-42
MARFRIG GLOBAL FOODS S.A.	03.853.896/0064-23
MARFRIG GLOBAL FOODS S.A.	03.853.896/0067-76
MARFRIG GLOBAL FOODS S.A.	03.853.896/0068-57
MARFRIG GLOBAL FOODS S.A.	03.853.896/0007-35
MARFRIG GLOBAL FOODS S.A.	03.853.896/0008-16
MARFRIG GLOBAL FOODS S.A.	03.853.896/0022-74
MARFRIG GLOBAL FOODS S.A.	03.853.896/0043-07
MARIA DAS DORES TEIXEIRA GONCALVES BRUSCO	06.093.198/0001-81
MARIANA GRECO TEIXEIRA RIGHI REIS 05518613636	41.541.141/0001-07
MARIANA LARA HONORIO 04462019105	29.209.211/0001-10
MARILAN ALIMENTOS S.A.	52.034.139/0001-50
MARILIA FS	13.574.594/0543-69

(continua)

(continuação)

Empresas aderentes	CNPJ
MARIOTTA CALCADOS LTDA	54.736.335/0001-00
MARISOL	02.045.487/0003-16
MARISOL	02.045.487/0007-40
MARISOL	02.045.487/0009-01
MARISOL	02.045.487/0012-07
MARISOL	02.045.487/0013-98
MARISOL INDUSTRIA DO VESTUARIO LTDA	02.045.487/0004-05
MARISOL INDUSTRIA DO VESTUARIO LTDA	02.045.487/0005-88
MARISOL INDUSTRIA DO VESTUARIO LTDA	02.045.487/0006-69
MARISOL INDUSTRIA DO VESTUARIO LTDA	02.045.487/0008-20
MARISOL VESTUARIO S.A.	02.045.487/0001-54
MARISOL VESTUARIO S.A.	02.045.487/0010-45
MARISOL VESTUARIO S.A.	02.045.487/0011-26
MARIZA ÁGUAS MINERAIS	07.191.574/0001-33
MARJAN INDÚSTRIA E COMÉRCIO LTDA	60.726.692/0001-81
MARLUVAS	19.653.054/0009-31
MARLUVAS	19.653.054/0010-75
MARLUVAS EQUIPAMENTOS DE SEGURANCA LTDA	19.653.054/0001-84
MARLUVAS EQUIPAMENTOS DE SEGURANCA LTDA	19.653.054/0002-65
MARLUVAS EQUIPAMENTOS DE SEGURANCA LTDA	19.653.054/0003-46
MARLUVAS EQUIPAMENTOS DE SEGURANCA LTDA	19.653.054/0004-27
MARLUVAS EQUIPAMENTOS DE SEGURANCA LTDA	19.653.054/0005-08
MARLUVAS EQUIPAMENTOS DE SEGURANCA LTDA	19.653.054/0006-99
MARLUVAS EQUIPAMENTOS DE SEGURANCA LTDA	19.653.054/0007-70
MARLUVAS EQUIPAMENTOS DE SEGURANCA LTDA	19.653.054/0008-50
MARLUVAS EQUIPAMENTOS DE SEGURANCA LTDA	19.653.054/0011-56
MARLUVAS EQUIPAMENTOS DE SEGURANCA LTDA	19.653.054/0012-37
MARLUVAS EQUIPAMENTOS DE SEGURANCA LTDA	19.653.054/0013-18
MARLUVAS EQUIPAMENTOS DE SEGURANCA LTDA	19.653.054/0014-07
MARLUVAS EQUIPAMENTOS DE SEGURANCA LTDA	19.653.054/0015-80
MARLUVAS EQUIPAMENTOS DE SEGURANCA LTDA	19.653.054/0016-60
MARLUVAS EQUIPAMENTOS DE SEGURANCA LTDA	19.653.054/0017-41
MARLUVAS EQUIPAMENTOS DE SEGURANCA LTDA	19.653.054/0018-22
MARLUVAS EQUIPAMENTOS DE SEGURANCA LTDA	19.653.054/0019-03
MARLUVAS EQUIPAMENTOS DE SEGURANCA LTDA	19.653.054/0020-47
MARLUVAS EQUIPAMENTOS DE SEGURANCA LTDA	19.653.054/0021-28
MARLUVAS EQUIPAMENTOS DE SEGURANCA LTDA	19.653.054/0022-09
MARLUVAS EQUIPAMENTOS DE SEGURANCA LTDA	19.653.054/0023-90
MARLUVAS EQUIPAMENTOS DE SEGURANCA LTDA	19.653.054/0024-70
MARLUVAS EQUIPAMENTOS DE SEGURANCA LTDA	19.653.054/0025-51
MARLUVAS EQUIPAMENTOS DE SEGURANCA LTDA	19.653.054/0026-32
MARLUVAS EQUIPAMENTOS DE SEGURANCA LTDA	19.653.054/0027-13
MARLUVAS EQUIPAMENTOS DE SEGURANCA LTDA	19.653.054/0028-02
MARLUVAS EQUIPAMENTOS DE SEGURANCA LTDA	19.653.054/0029-85

(continua)

(continuação)

Empresas aderentes	CNPJ
MARLUVAS EQUIPAMENTOS DE SEGURANCA LTDA	19.653.054/0030-19
MARLUVAS EQUIPAMENTOS DE SEGURANCA LTDA	19.653.054/0031-08
MARLUVAS EQUIPAMENTOS DE SEGURANCA LTDA	19.653.054/0032-80
MARLUVAS EQUIPAMENTOS DE SEGURANCA LTDA	19.653.054/0033-61
MARLUVAS EQUIPAMENTOS DE SEGURANCA LTDA	19.653.054/0034-42
MARLUVAS EQUIPAMENTOS DE SEGURANCA LTDA	19.653.054/0035-23
MARLUVAS EQUIPAMENTOS DE SEGURANCA LTDA	19.653.054/0036-04
MARTI CONFECCAO E COMERCIO DE VESTUARIO E ACESSORIOS LTDA	37.787.936/0001-14
MARTIN MARTIN & CIA LTDA	72.454.085/0001-99
MARTINAZZO INDÚSTRIA E COMÉRCIO	91.505.230/0001-68
MARTINELLI TORREFACAO E MOAGEM DE CAFE LTDA	47.427.091/0001-00
MARTINS ALVARENGA DISTRIBUIDORA DE COSMETICOS LTDA	27.543.283/0001-74
MARTT QUIMICA INDUSTRIA E COMERCIO LTDA	38.913.661/0001-80
MARULHO PRODUTOS CRIATIVOS LTDA	32.891.690/0001-02
MARUYA INDUSTRIA E COMERCIO DE ALIMENTOS LTDA	45.513.172/0001-05
MARY KAY DO BRASIL LTDA	00.223.046/0001-70
MARZARI ALIMENTOS	95.600.235/0002-01
MARZARI ALIMENTOS LTDA	95.600.235/0001-20
MARZARI ALIMENTOS LTDA	95.600.235/0003-92
MARZARI ALIMENTOS LTDA	95.600.235/0004-73
MARZARI ALIMENTOS LTDA	95.600.235/0005-54
MARZARI ALIMENTOS LTDA	95.600.235/0006-35
MASSAS ALIMENTICIAS DA ROZ LTDA	51.377.935/0001-22
MASTERFEW INDUSTRIA E COMERCIO DE ARTIGOS ESPORTIVOS EIRELI	74.417.262/0001-92
MASTERFOODS BRASIL ALIMENTOS LTDA	29.737.368/0014-33
MASTERFOODS BRASIL ALIMENTOS LTDA - MARS WRIGLEY	29.737.368/0034-87
MASTERFOODS BRASIL ALIMENTOS LTDA - MARS PET	29.737.368/0001-19
MATRIZEIRO POSTURA GOIATUBA SSA	03.387.396/0018-08
MATRIZEIRO PRODUCAO SSA	03.387.396/0014-84
MATRIZEIRO RECREIA SSA	03.387.396/0013-01
MATSUDA MINAS COM E IND LTDA	38.608.360/0006-58
MATSUDA MINAS COMÉRCIO E INDÚSTRIA LTDA	38.608.360/0007-39
MATSUDA MINAS COMÉRCIO E INDÚSTRIA LTDA	38.608.360/0003-05
MATSUDA RAÇÕES LTDA	24.041.494/0001-10
MATTEL DO BRASIL LTDA	54.558.002/0001-20
MATTEL DO BRASIL LTDA	54.558.002/0002-00
MATTEL DO BRASIL LTDA	54.558.002/0003-91
MATTEL DO BRASIL LTDA	54.558.002/0004-72
MATTEL DO BRASIL LTDA	54.558.002/0005-53
MATTEL DO BRASIL LTDA	54.558.002/0006-34
MATTEL DO BRASIL LTDA	54.558.002/0007-15
MATTEL DO BRASIL LTDA	54.558.002/0008-04
MATTEL DO BRASIL LTDA	54.558.002/0009-87
MATTEL DO BRASIL LTDA	54.558.002/0010-10

(continua)

(continuação)

Empresas aderentes	CNPJ
MATTEL DO BRASIL LTDA	54.558.002/0011-00
MATTEL DO BRASIL LTDA	54.558.002/0012-82
MATTEL DO BRASIL LTDA	54.558.002/0013-63
MAURA DE SOUZA RODRIGUES 33069905668	44.378.456/0001-65
MAURICE FABIAN SCALOPPI 39908031821	29.684.841/0001-47
MAURO YOSHIO NAKATA EIRELI	67.765.842/0001-05
MAVARO INDÚSTRIA DE PRODUTOS QUÍMICOS LTDA	59.720.284/0001-33
MAXI RUBBER INDUSTRIAS QUIMICAS LTDA	00.283.822/0001-27
MAXI RUBBER INDUSTRIAS QUIMICAS LTDA	00.283.822/0002-08
MAXI RUBBER INDUSTRIAS QUIMICAS LTDA	00.283.822/0003-99
MAXI RUBBER INDUSTRIAS QUIMICAS LTDA	00.283.822/0004-70
MAXI RUBBER INDUSTRIAS QUIMICAS LTDA	00.283.822/0005-50
MAXIBOM ALIMENTOS LTDA	04.590.925/0001-90
MAXIBOM ALIMENTOS LTDA	04.590.925/0002-71
MAXIBOM ALIMENTOS LTDA	04.590.925/0003-52
MAXIBOM ALIMENTOS LTDA	04.590.925/0004-33
MAXIBOM ALIMENTOS LTDA	04.590.925/0005-14
MAXIBOM ALIMENTOS LTDA	04.590.925/0006-03
MAXIBRASIL IND COSM LTDA	04.151.474/0001-95
MAYARA CLAUDIA DE LIMA 42471962866	35.124.752/0001-49
MAZA PRODUTOS QUÍMICOS LTDA	96.230.719/0001-98
MAZER DISTRIBUIDORA LTDA	94.623.741/0001-72
MAZER DISTRIBUIDORA LTDA	94.623.741/0002-53
MAZER DISTRIBUIDORA LTDA	94.623.741/0005-04
MAZER DISTRIBUIDORA LTDA	94.623.741/0003-34
MAZER DISTRIBUIDORA LTDA	94.623.741/0009-20
MAZO MANA LTDA	44.679.682/0001-86
MB FABRICACAO E COMERCIO DE CONFECÇOES LTDA	36.177.759/0001-91
MB INDUSTRIA E COMERCIO DE ACESSORIOS MUSICAIS E ESTOJOS LTDA	67.307.876/0001-56
MB INDUSTRIA E COMERCIO DE ACESSORIOS MUSICAIS E ESTOJOS LTDA	67.307.876/0002-37
MC BAUCHEMIE BRASIL INDUSTRIA E COMERCIO LTDA	00.003.516/0001-90
MC BAUCHEMIE BRASIL INDUSTRIA E COMERCIO LTDA	00.003.516/0002-70
MC BAUCHEMIE BRASIL INDUSTRIA E COMERCIO LTDA	00.003.516/0003-51
MCASSAB COMERCIO E INDUSTRIA LTDA	49.698.723/0002-86
MCASSAB COMERCIO E INDUSTRIA LTDA	49.698.723/0003-67
MCASSAB COMERCIO E INDUSTRIA LTDA	49.698.723/0004-48
MCASSAB COMERCIO E INDUSTRIA LTDA	49.698.723/0005-29
MCASSAB COMERCIO E INDUSTRIA LTDA	49.698.723/0006-00
MCASSAB COMERCIO E INDUSTRIA LTDA	49.698.723/0007-90
MCASSAB COMERCIO E INDUSTRIA LTDA	49.698.723/0009-52
MCASSAB COMERCIO E INDUSTRIA LTDA	49.698.723/0011-77
MCASSAB COMERCIO E INDUSTRIA LTDA	49.698.723/0015-09
MCASSAB COMERCIO E INDUSTRIA LTDA	49.698.723/0016-81
MCASSAB COMERCIO E INDUSTRIA LTDA	49.698.723/0021-49

(continua)

(continuação)

Empresas aderentes	CNPJ
MCASSAB COMERCIO E INDUSTRIA LTDA	49.698.723/0025-72
MCASSAB COMERCIO E INDUSTRIA LTDA	49.698.723/0027-34
MCASSAB COMERCIO E INDUSTRIA LTDA	49.698.723/0028-15
MCASSAB COMERCIO E INDUSTRIA LTDA	49.698.723/0029-04
MCASSAB COMERCIO E INDUSTRIA LTDA	49.698.723/0030-30
MCASSAB COMERCIO E INDUSTRIA LTDA	49.698.723/0031-10
MCASSAB COMERCIO E INDUSTRIA LTDA	49.698.723/0032-00
MCASSAB COMERCIO E INDUSTRIA LTDA	49.698.723/0033-82
MCASSAB COMERCIO E INDUSTRIA LTDA	49.698.723/0034-63
MCASSAB COMERCIO E INDUSTRIA LTDA	49.698.723/0035-44
MCASSAB COMERCIO E INDUSTRIA LTDA	49.698.723/0036-25
MCASSAB COMERCIO E INDUSTRIA LTDA	49.698.723/0038-97
MCASSAB COMERCIO E INDUSTRIA LTDA	49.698.723/0040-01
MCASSAB COMERCIO E INDUSTRIA LTDA	49.698.723/0043-54
MCCAIN DO BRASIL ALIMENTOS LT	68.090.240/0001-68
MCCAIN DO BRASIL ALIMENTOS LTDA	68.090.240/0003-20
MCCAIN DO BRASIL ALIMENTOS LTDA	68.090.240/0004-00
MCCAIN DO BRASIL ALIMENTOS LTDA	68.090.240/0005-91
MCG PERFUMARIA LTDA	30.874.801/0001-47
MCG- SUPLEMENTOS ALIMENTARES LTDA	14.600.578/0001-93
ME TOO	27.413.691/0003-73
MEAT SNACK PARTNERS DISTRIBUIDORA DO BRASIL LTDA	30.395.910/0001-81
MEAT SNACK PARTNERS DISTRIBUIDORA DO BRASIL LTDA	30.395.910/0003-43
MEAT SNACK PARTNERS DISTRIBUIDORA DO BRASIL LTDA	30.395.910/0002-62
MEAT SNACK PARTNERS DO BRASIL LTDA	13.171.927/0003-06
MEAT SNACK PARTNERS DO BRASIL LTDA	13.171.927/0004-89
MEAT SNACK PARTNERS DO BRASIL LTDA	30.395.910/0004-24
MEAT SNACK PARTNERS DO BRASIL LTDA	13.171.927/0001-36
MEAT SNACK PARTNERS DO BRASIL LTDA	13.171.927/0002-17
MEC PREC INDUSTRIA E COMERCIO LTDA (MECPLANT)	31.228.703/0002-86
MECANICA IMPLERMAQ LTDA	43.204.213/0001-48
MEDIAN	43.079.656/0002-35
MEDIAN	43.079.656/0003-16
MEDIAN INDUSTRIA E COMERCIO LIMITADA	43.079.656/0001-54
MEGA LIGHT INDUSTRIA E COMERCIO LTDA	01.947.271/0001-11
MEGA LIGHT INDUSTRIA E COMERCIO LTDA	01.947.271/0002-00
MEGACABOS INDUSTRIA E COMERCIO DE FIOS E CABOS LTDA	07.642.862/0001-67
MEGACABOS INDUSTRIA E COMERCIO DE FIOS E CABOS LTDA	07.642.862/0003-29
MEGALABS FARMACEUTICA S.A.	33.026.055/0001-20
MEGATRON	07.642.862/0002-48
MEGATRON	07.642.862/0004-00
MEISSEN PRODUTOS NATURAIS LTDA	60.644.804/0001-55
MEISTER S.A.	84.688.589/0001-52
MELHOR BOCADO ALIMENTOS LTDA	74.235.979/0001-13

(continua)

(continuação)

Empresas aderentes	CNPJ
MELHOR BOCADO ALIMENTOS LTDA	74.235.979/0002-02
MELHOR BOCADO ALIMENTOS LTDA	74.235.979/0003-85
MELHORAMENTOS CMPC LTDA	44.145.845/0001-40
MELITTA DO BRASIL INDUSTRIA E COMERCIO LIMITADA	62.000.278/0011-98
MELITTA DO BRASIL INDUSTRIA E COMERCIO LIMITADA	62.000.278/0045-37
MELITTA DO BRASIL INDUSTRIA E COMERCIO LIMITADA	62.000.278/0018-64
MELITTA DO BRASIL INDUSTRIA E COMERCIO LIMITADA	62.000.278/0041-03
MELITTA DO BRASIL INDUSTRIA E COMERCIO LIMITADA	62.000.278/0007-01
MELITTA DO BRASIL INDUSTRIA E COMERCIO LIMITADA	62.000.278/0038-08
MELITTA DO BRASIL INDUSTRIA E COMERCIO LIMITADA	62.000.278/0040-22
MELITTA DO BRASIL INDUSTRIA E COMERCIO LIMITADA	62.000.278/0014-30
MELITTA DO BRASIL INDUSTRIA E COMERCIO LIMITADA	62.000.278/0046-18
MELITTA DO BRASIL INDUSTRIA E COMERCIO LIMITADA	62.000.278/0001-16
MELITTA DO BRASIL INDUSTRIA E COMERCIO LIMITADA	62.000.278/0047-07
MELLO COMERCIO E INDUSTRIA DE PRODUTOS OPTICOS LTDA	02.454.531/0001-80
MENDES GONCALVES COMERCIO DE COSMETICOS LTDA	18.565.185/0001-47
MENOS 1 LIXO	24.027.729/0001-10
MENTE DE ALFAIATE LTDA	42.954.017/0001-28
MERCADO SABOR	03.387.396/0023-75
MERCOFRICON S.A.	02.802.419/0001-92
MERCOSUL ESPUMAS INDUSTRIAIS LTDA	10.755.005/0001-88
MERCUR S.A.	93.896.397/0002-03
MERCUR S.A.	93.896.397/0001-22
MERCUR S.A.	93.896.397/0014-47
MEREJE BRAZIL INDUSTRIA DE METALURGIA DE PRECISAO LTDA	61.367.827/0001-22
MERITOR DO BRASIL SISTEMAS AUTOMOTIVOS LTDA	56.669.187/0002-56
MERITOR DO BRASIL SISTEMAS AUTOMOTIVOS LTDA	56.669.187/0003-37
MERITOR DO BRASIL SISTEMAS AUTOMOTIVOS LTDA	56.669.187/0004-18
MERITOR DO BRASIL SISTEMAS AUTOMOTIVOS LTDA	56.669.187/0005-07
MERITOR DO BRASIL SISTEMAS AUTOMOTIVOS LTDA	56.669.187/0006-80
MERITOR DO BRASIL SISTEMAS AUTOMOTIVOS LTDA	56.669.187/0008-41
MERITOR DO BRASIL SISTEMAS AUTOMOTIVOS LTDA	56.669.187/0009-22
MERITOR DO BRASIL SISTEMAS AUTOMOTIVOS LTDA	56.669.187/0011-47
MERITOR DO BRASIL SISTEMAS AUTOMOTIVOS LTDA	56.669.187/0012-28
MERITOR DO BRASIL SISTEMAS AUTOMOTIVOS LTDA	56.669.187/0013-09
MERITOR DO BRASIL SISTEMAS AUTOMOTIVOS LTDA	56.669.187/0014-90
MERITOR DO BRASIL SISTEMAS AUTOMOTIVOS LTDA	56.669.187/0015-70
MERITOR DO BRASIL SISTEMAS AUTOMOTIVOS LTDA	56.669.187/0016-51
MERITOR DO BRASIL SISTEMAS AUTOMOTIVOS LTDA	56.669.187/0017-32
MERITOR DO BRASIL SISTEMAS AUTOMOTIVOS LTDA	56.669.187/0018-13
MERITOR DO BRASIL SISTEMAS AUTOMOTIVOS LTDA	56.669.187/0021-19
MESTRE ALVARO	13.574.594/0018-34
METAL TECNICA BOVENAU LTDA	81.616.765/0001-52
METAL TECNICA BOVENAU LTDA	81.616.765/0002-33

(continua)

(continuação)

Empresas aderentes	CNPJ
METAL TECNICA BOVENAU LTDA	81.616.765/0003-14
METALGRÁFICA PALMIRA LTDA	24.571.721/0001-10
METALGRÁFICA PALMIRA LTDA	24.571.721/0003-81
METALGRÁFICA ROJEK LTDA	52.502.978/0001-55
METALGRÁFICA ROJEK LTDA	52.502.978/0004-06
METALURGICA IGUACU LTDA	57.046.708/0001-09
METALURGICA IGUACU LTDA	57.046.708/0002-81
METALÚRGICA MOCOCA S.A.	52.502.945/0001-05
METALÚRGICA MOCOCA S.A.	52.502.945/0004-58
METALÚRGICA MOCOCA S.A.	52.502.945/0007-09
METALÚRGICA MOR S.A.	95.422.218/0001-40
METALÚRGICA MOR S.A.	95.422.218/0009-06
METALÚRGICA MOR S.A.	95.422.218/0010-31
METALURGICA RIOSULENSE S.A.	85.778.074/0002-97
METALURGICA RIOSULENSE S.A.	85.778.074/0001-06
METALURGICA SAO RAPHAEL LTDA	61.370.615/0001-02
METALURGICA SAO RAPHAEL LTDA	61.370.615/0002-85
METALURGICA SAO RAPHAEL LTDA	61.370.615/0003-66
METALURGICA SCHADEK LTDA	60.851.417/0001-90
METALÚRGICA SIMONAGGIO LTDA	87.859.278/0001-05
METEX	86.047.198/0002-65
MEU BULLDOG ALIMENTOS LTDA	36.466.411/0001-14
MEXICHEM BRASIL	58.514.928/0042-42
MEXICHEM BRASIL	58.514.928/0044-04
MEXICHEM BRASIL	58.514.928/0047-57
MEXICHEM BRASIL INDUSTRIA DE TRANSFORMACAO PLASTICA LTDA	58.514.928/0001-74
MEXICHEM BRASIL INDUSTRIA DE TRANSFORMACAO PLASTICA LTDA	58.514.928/0002-55
MEXICHEM BRASIL INDUSTRIA DE TRANSFORMACAO PLASTICA LTDA	58.514.928/0003-36
MEXICHEM BRASIL INDUSTRIA DE TRANSFORMACAO PLASTICA LTDA	58.514.928/0004-17
MEXICHEM BRASIL INDUSTRIA DE TRANSFORMACAO PLASTICA LTDA	58.514.928/0005-06
MEXICHEM BRASIL INDUSTRIA DE TRANSFORMACAO PLASTICA LTDA	58.514.928/0006-89
MEXICHEM BRASIL INDUSTRIA DE TRANSFORMACAO PLASTICA LTDA	58.514.928/0007-60
MEXICHEM BRASIL INDUSTRIA DE TRANSFORMACAO PLASTICA LTDA	58.514.928/0008-40
MEXICHEM BRASIL INDUSTRIA DE TRANSFORMACAO PLASTICA LTDA	58.514.928/0009-21
MEXICHEM BRASIL INDUSTRIA DE TRANSFORMACAO PLASTICA LTDA	58.514.928/0010-65
MEXICHEM BRASIL INDUSTRIA DE TRANSFORMACAO PLASTICA LTDA	58.514.928/0011-46
MEXICHEM BRASIL INDUSTRIA DE TRANSFORMACAO PLASTICA LTDA	58.514.928/0013-08
MEXICHEM BRASIL INDUSTRIA DE TRANSFORMACAO PLASTICA LTDA	58.514.928/0014-99
MEXICHEM BRASIL INDUSTRIA DE TRANSFORMACAO PLASTICA LTDA	58.514.928/0015-70
MEXICHEM BRASIL INDUSTRIA DE TRANSFORMACAO PLASTICA LTDA	58.514.928/0016-50
MEXICHEM BRASIL INDUSTRIA DE TRANSFORMACAO PLASTICA LTDA	58.514.928/0017-31
MEXICHEM BRASIL INDUSTRIA DE TRANSFORMACAO PLASTICA LTDA	58.514.928/0018-12
MEXICHEM BRASIL INDUSTRIA DE TRANSFORMACAO PLASTICA LTDA	58.514.928/0020-37
MEXICHEM BRASIL INDUSTRIA DE TRANSFORMACAO PLASTICA LTDA	58.514.928/0021-18

(continua)

(continuação)

Empresas aderentes	CNPJ
MEXICHEM BRASIL INDUSTRIA DE TRANSFORMACAO PLASTICA LTDA	58.514.928/0022-07
MEXICHEM BRASIL INDUSTRIA DE TRANSFORMACAO PLASTICA LTDA	58.514.928/0024-60
MEXICHEM BRASIL INDUSTRIA DE TRANSFORMACAO PLASTICA LTDA	58.514.928/0025-41
MEXICHEM BRASIL INDUSTRIA DE TRANSFORMACAO PLASTICA LTDA	58.514.928/0027-03
MEXICHEM BRASIL INDUSTRIA DE TRANSFORMACAO PLASTICA LTDA	58.514.928/0028-94
MEXICHEM BRASIL INDUSTRIA DE TRANSFORMACAO PLASTICA LTDA	58.514.928/0029-75
MEXICHEM BRASIL INDUSTRIA DE TRANSFORMACAO PLASTICA LTDA	58.514.928/0030-09
MEXICHEM BRASIL INDUSTRIA DE TRANSFORMACAO PLASTICA LTDA	58.514.928/0031-90
MEXICHEM BRASIL INDUSTRIA DE TRANSFORMACAO PLASTICA LTDA	58.514.928/0032-70
MEXICHEM BRASIL INDUSTRIA DE TRANSFORMACAO PLASTICA LTDA	58.514.928/0033-51
MEXICHEM BRASIL INDUSTRIA DE TRANSFORMACAO PLASTICA LTDA	58.514.928/0034-32
MEXICHEM BRASIL INDUSTRIA DE TRANSFORMACAO PLASTICA LTDA	58.514.928/0035-13
MEXICHEM BRASIL INDUSTRIA DE TRANSFORMACAO PLASTICA LTDA	58.514.928/0036-02
MEXICHEM BRASIL INDUSTRIA DE TRANSFORMACAO PLASTICA LTDA	58.514.928/0037-85
MEXICHEM BRASIL INDUSTRIA DE TRANSFORMACAO PLASTICA LTDA	58.514.928/0038-66
MEXICHEM BRASIL INDUSTRIA DE TRANSFORMACAO PLASTICA LTDA	58.514.928/0039-47
MEXICHEM BRASIL INDUSTRIA DE TRANSFORMACAO PLASTICA LTDA	58.514.928/0045-95
MEXICHEM BRASIL INDUSTRIA DE TRANSFORMACAO PLASTICA LTDA	58.514.928/0046-76
MEXICHEM BRASIL INDUSTRIA DE TRANSFORMACAO PLASTICA LTDA	58.514.928/0048-38
MEXICHEM BRASIL INDUSTRIA DE TRANSFORMACAO PLASTICA LTDA	58.514.928/0049-19
MEXICHEM BRASIL INDUSTRIA DE TRANSFORMACAO PLASTICA LTDA	58.514.928/0050-52
MFR DISTRIBUIDORA DE COSMETICOS LTDA	02.899.023/0001-05
MG GOLD INDUSTRIA DA AMAZONIA LTDA	02.810.005/0001-05
MG GOLD INDUSTRIA DA AMAZONIA LTDA	02.810.005/0002-96
MG INDÚSTRIA E COMÉRCIO DE COSMÉTICOS LTDA	25.055.309/0001-00
MICHELLE COSMETICOS LTDA	71.427.496/0001-22
MICROSAL INDUSTRIA E COMERCIO LTDA	54.111.737/0001-00
MICROSAL INDUSTRIA E COMERCIO LTDA	54.111.737/0002-91
MICROSAL INDUSTRIA E COMERCIO LTDA	54.111.737/0003-72
MICROSAL INDUSTRIA E COMERCIO LTDA	54.111.737/0004-53
MICROSOFT DO BRASIL IMPORTACAO E COMERCIO DE SOFTWARE E VIDEO GAMES LTDA	04.712.500/0001-07
MICROSOFT MOBILE TECNOLOGIA LTDA	02.140.198/0001-34
MIDI COMERCIO DE ARTIGOS DE VESTUARIO LTDA	24.435.772/0001-14
MIDI COMERCIO DE ARTIGOS DE VESTUARIO LTDA	24.435.772/0002-03
MIDORI INDUSTRIA DE CHA LTDA	56.757.735/0001-19
MIDORI INDUSTRIA DE CHA LTDA	56.757.735/0002-08
MIDORI INDUSTRIA DE CHA LTDA	56.757.735/0003-80
MIDORI INDUSTRIA DE CHA LTDA	56.757.735/0004-61
MIGUEL GALLUCCI RODRIGUES LTDA	49.408.599/0001-96
MILANO COMERCIO VAREJISTA DE ALIMENTOS S.A.	11.950.487/0001-90
MILANO COMERCIO VAREJISTA DE ALIMENTOS S.A.	11.950.487/0002-70
MILANO COMERCIO VAREJISTA DE ALIMENTOS S.A.	11.950.487/0003-51
MILANO COMERCIO VAREJISTA DE ALIMENTOS S.A.	11.950.487/0004-32
MILANO COMERCIO VAREJISTA DE ALIMENTOS S.A.	11.950.487/0005-13

(continua)

(continuação)

Empresas aderentes	CNPJ
MILANO COMERCIO VAREJISTA DE ALIMENTOS S.A.	11.950.487/0006-02
MILANO COMERCIO VAREJISTA DE ALIMENTOS S.A.	11.950.487/0008-66
MILANO COMERCIO VAREJISTA DE ALIMENTOS S.A.	11.950.487/0009-47
MILANO COMERCIO VAREJISTA DE ALIMENTOS S.A.	11.950.487/0012-42
MILANO COMERCIO VAREJISTA DE ALIMENTOS S.A.	11.950.487/0013-23
MILANO COMERCIO VAREJISTA DE ALIMENTOS S.A.	11.950.487/0014-04
MILANO COMERCIO VAREJISTA DE ALIMENTOS S.A.	11.950.487/0015-95
MILANO COMERCIO VAREJISTA DE ALIMENTOS S.A.	11.950.487/0016-76
MILANO COMERCIO VAREJISTA DE ALIMENTOS S.A.	11.950.487/0017-57
MILANO COMERCIO VAREJISTA DE ALIMENTOS S.A.	11.950.487/0018-38
MILANO COMERCIO VAREJISTA DE ALIMENTOS S.A.	11.950.487/0019-19
MILANO COMERCIO VAREJISTA DE ALIMENTOS S.A.	11.950.487/0031-05
MILANO COMERCIO VAREJISTA DE ALIMENTOS S.A.	11.950.487/0050-78
MILANO COMERCIO VAREJISTA DE ALIMENTOS S.A.	11.950.487/0051-59
MILANO COMERCIO VAREJISTA DE ALIMENTOS S.A.	11.950.487/0052-30
MILANO COMERCIO VAREJISTA DE ALIMENTOS S.A.	11.950.487/0053-10
MILANO COMERCIO VAREJISTA DE ALIMENTOS S.A.	11.950.487/0054-00
MILANO COMERCIO VAREJISTA DE ALIMENTOS S.A.	11.950.487/0055-82
MILANO COMERCIO VAREJISTA DE ALIMENTOS S.A.	11.950.487/0056-63
MILANO COMERCIO VAREJISTA DE ALIMENTOS S.A.	11.950.487/0057-44
MILANO COMERCIO VAREJISTA DE ALIMENTOS S.A.	11.950.487/0058-25
MILANO COMERCIO VAREJISTA DE ALIMENTOS S.A.	11.950.487/0080-93
MILANO COMERCIO VAREJISTA DE ALIMENTOS S.A.	11.950.487/0081-74
MILANO COMERCIO VAREJISTA DE ALIMENTOS S.A.	11.950.487/0082-55
MILANO COMERCIO VAREJISTA DE ALIMENTOS S.A.	11.950.487/0083-36
MILANO COMERCIO VAREJISTA DE ALIMENTOS S.A.	11.950.487/0084-17
MILANO COMERCIO VAREJISTA DE ALIMENTOS S.A.	11.950.487/0085-06
MILANO COMERCIO VAREJISTA DE ALIMENTOS S.A.	11.950.487/0086-89
MILANO COMERCIO VAREJISTA DE ALIMENTOS S.A.	11.950.487/0087-60
MILANO COMERCIO VAREJISTA DE ALIMENTOS S.A.	11.950.487/0088-40
MILANO COMERCIO VAREJISTA DE ALIMENTOS S.A.	11.950.487/0089-21
MILANO COMERCIO VAREJISTA DE ALIMENTOS S.A.	11.950.487/0090-65
MILANO COMERCIO VAREJISTA DE ALIMENTOS S.A.	11.950.487/0091-46
MILANO COMERCIO VAREJISTA DE ALIMENTOS S.A.	11.950.487/0092-27
MILANO COMERCIO VAREJISTA DE ALIMENTOS S.A.	11.950.487/0093-08
MILANO COMERCIO VAREJISTA DE ALIMENTOS S.A.	11.950.487/0094-99
MILANO COMERCIO VAREJISTA DE ALIMENTOS S.A.	11.950.487/0095-70
MILANO COMERCIO VAREJISTA DE ALIMENTOS S.A.	11.950.487/0096-50
MILANO COMERCIO VAREJISTA DE ALIMENTOS S.A.	11.950.487/0097-31
MILANO COMERCIO VAREJISTA DE ALIMENTOS S.A.	11.950.487/0098-12
MILANO COMERCIO VAREJISTA DE ALIMENTOS S.A.	11.950.487/0099-01
MILANO COMERCIO VAREJISTA DE ALIMENTOS S.A.	11.950.487/0100-71
MILANO COMERCIO VAREJISTA DE ALIMENTOS S.A.	11.950.487/0101-52
MILANO COMERCIO VAREJISTA DE ALIMENTOS S.A.	11.950.487/0102-33

(continua)

(continuação)

Empresas aderentes	CNPJ
MILANO COMERCIO VAREJISTA DE ALIMENTOS S.A.	11.950.487/0103-14
MILANO COMERCIO VAREJISTA DE ALIMENTOS S.A.	11.950.487/0104-03
MILANO COMERCIO VAREJISTA DE ALIMENTOS S.A.	11.950.487/0105-86
MILANO COMERCIO VAREJISTA DE ALIMENTOS S.A.	11.950.487/0106-67
MILANO COMERCIO VAREJISTA DE ALIMENTOS S.A.	11.950.487/0107-48
MILANO COMERCIO VAREJISTA DE ALIMENTOS S.A.	11.950.487/0108-29
MILANO COMERCIO VAREJISTA DE ALIMENTOS S.A.	11.950.487/0109-00
MILANO COMERCIO VAREJISTA DE ALIMENTOS S.A.	11.950.487/0110-43
MILANO COMERCIO VAREJISTA DE ALIMENTOS S.A.	11.950.487/0111-24
MILANO COMERCIO VAREJISTA DE ALIMENTOS S.A.	11.950.487/0112-05
MILANO COMERCIO VAREJISTA DE ALIMENTOS S.A.	11.950.487/0113-96
MILANO COMERCIO VAREJISTA DE ALIMENTOS S.A.	11.950.487/0114-77
MILANO COMERCIO VAREJISTA DE ALIMENTOS S.A.	11.950.487/0115-58
MILANO COMERCIO VAREJISTA DE ALIMENTOS S.A.	11.950.487/0116-39
MILANO COMERCIO VAREJISTA DE ALIMENTOS S.A.	11.950.487/0117-10
MILANO COMERCIO VAREJISTA DE ALIMENTOS S.A.	11.950.487/0118-09
MILANO COMERCIO VAREJISTA DE ALIMENTOS S.A.	11.950.487/0119-81
MILANO COMERCIO VAREJISTA DE ALIMENTOS S.A.	11.950.487/0120-15
MILANO COMERCIO VAREJISTA DE ALIMENTOS S.A.	11.950.487/0121-04
MILANO COMERCIO VAREJISTA DE ALIMENTOS S.A.	11.950.487/0122-87
MILANO COMERCIO VAREJISTA DE ALIMENTOS S.A.	11.950.487/0123-68
MILANO COMERCIO VAREJISTA DE ALIMENTOS S.A.	11.950.487/0125-20
MILANO COMERCIO VAREJISTA DE ALIMENTOS S.A.	11.950.487/0126-00
MILANO COMERCIO VAREJISTA DE ALIMENTOS S.A.	11.950.487/0127-91
MILANO COMERCIO VAREJISTA DE ALIMENTOS S.A.	11.950.487/0128-72
MILANO COMERCIO VAREJISTA DE ALIMENTOS S.A.	11.950.487/0129-53
MILANO COMERCIO VAREJISTA DE ALIMENTOS S.A.	11.950.487/0130-97
MILANO COMERCIO VAREJISTA DE ALIMENTOS S.A.	11.950.487/0132-59
MILANO COMERCIO VAREJISTA DE ALIMENTOS S.A.	11.950.487/0133-30
MILANO COMERCIO VAREJISTA DE ALIMENTOS S.A.	11.950.487/0135-00
MILANO COMERCIO VAREJISTA DE ALIMENTOS S.A.	11.950.487/0136-82
MILANO COMERCIO VAREJISTA DE ALIMENTOS S.A.	11.950.487/0137-63
MILANO COMERCIO VAREJISTA DE ALIMENTOS S.A.	11.950.487/0138-44
MILANO COMERCIO VAREJISTA DE ALIMENTOS S.A.	11.950.487/0139-25
MILANO COMERCIO VAREJISTA DE ALIMENTOS S.A.	11.950.487/0140-69
MILANO COMERCIO VAREJISTA DE ALIMENTOS S.A.	11.950.487/0141-40
MILANO COMERCIO VAREJISTA DE ALIMENTOS S.A.	11.950.487/0142-20
MILANO COMERCIO VAREJISTA DE ALIMENTOS S.A.	11.950.487/0143-01
MILANO COMERCIO VAREJISTA DE ALIMENTOS S.A.	11.950.487/0144-92
MILANO COMERCIO VAREJISTA DE ALIMENTOS S.A.	11.950.487/0145-73
MILANO COMERCIO VAREJISTA DE ALIMENTOS S.A.	11.950.487/0146-54
MILANO COMERCIO VAREJISTA DE ALIMENTOS S.A.	11.950.487/0147-35
MILANO COMERCIO VAREJISTA DE ALIMENTOS S.A.	11.950.487/0148-16
MILANO COMERCIO VAREJISTA DE ALIMENTOS S.A.	11.950.487/0149-05

(continua)

(continuação)

Empresas aderentes	CNPJ
MILANO COMERCIO VAREJISTA DE ALIMENTOS S.A.	11.950.487/0150-30
MILANO COMERCIO VAREJISTA DE ALIMENTOS S.A.	11.950.487/0151-11
MILANO COMERCIO VAREJISTA DE ALIMENTOS S.A.	11.950.487/0152-00
MILANO COMERCIO VAREJISTA DE ALIMENTOS S.A.	11.950.487/0153-83
MILANO COMERCIO VAREJISTA DE ALIMENTOS S.A.	11.950.487/0154-64
MILANO COMERCIO VAREJISTA DE ALIMENTOS S.A.	11.950.487/0155-45
MILANO COMERCIO VAREJISTA DE ALIMENTOS S.A.	11.950.487/0156-26
MILANO COMERCIO VAREJISTA DE ALIMENTOS S.A.	11.950.487/0157-07
MILANO COMERCIO VAREJISTA DE ALIMENTOS S.A.	11.950.487/0158-98
MILANO COMERCIO VAREJISTA DE ALIMENTOS S.A.	11.950.487/0159-79
MILANO COMERCIO VAREJISTA DE ALIMENTOS S.A.	11.950.487/0160-02
MILANO COMERCIO VAREJISTA DE ALIMENTOS S.A.	11.950.487/0161-93
MILANO COMERCIO VAREJISTA DE ALIMENTOS S.A.	11.950.487/0162-74
MILANO COMERCIO VAREJISTA DE ALIMENTOS S.A.	11.950.487/0163-55
MILANO COMERCIO VAREJISTA DE ALIMENTOS S.A.	11.950.487/0164-36
MILANO COMERCIO VAREJISTA DE ALIMENTOS S.A.	11.950.487/0165-17
MILANO COMERCIO VAREJISTA DE ALIMENTOS S.A.	11.950.487/0166-06
MILANO COMERCIO VAREJISTA DE ALIMENTOS S.A.	11.950.487/0167-89
MILANO COMERCIO VAREJISTA DE ALIMENTOS S.A.	11.950.487/0168-60
MILANO COMERCIO VAREJISTA DE ALIMENTOS S.A.	11.950.487/0169-40
MILANO COMERCIO VAREJISTA DE ALIMENTOS S.A.	11.950.487/0170-84
MILANO COMERCIO VAREJISTA DE ALIMENTOS S.A.	11.950.487/0171-65
MILANO COMERCIO VAREJISTA DE ALIMENTOS S.A.	11.950.487/0172-46
MILANO COMERCIO VAREJISTA DE ALIMENTOS S.A.	11.950.487/0173-27
MILANO COMERCIO VAREJISTA DE ALIMENTOS S.A.	11.950.487/0174-08
MILANO COMERCIO VAREJISTA DE ALIMENTOS S.A.	11.950.487/0175-99
MILANO COMERCIO VAREJISTA DE ALIMENTOS S.A.	11.950.487/0176-70
MILANO COMERCIO VAREJISTA DE ALIMENTOS S.A.	11.950.487/0177-50
MILANO COMERCIO VAREJISTA DE ALIMENTOS S.A.	11.950.487/0178-31
MILANO COMERCIO VAREJISTA DE ALIMENTOS S.A.	11.950.487/0179-12
MILANO COMERCIO VAREJISTA DE ALIMENTOS S.A.	11.950.487/0180-56
MILANO COMERCIO VAREJISTA DE ALIMENTOS S.A.	11.950.487/0181-37
MILANO COMERCIO VAREJISTA DE ALIMENTOS S.A.	11.950.487/0182-18
MILANO COMERCIO VAREJISTA DE ALIMENTOS S.A.	11.950.487/0183-07
MILANO COMERCIO VAREJISTA DE ALIMENTOS S.A.	11.950.487/0184-80
MILANO COMERCIO VAREJISTA DE ALIMENTOS S.A.	11.950.487/0185-60
MILANO COMERCIO VAREJISTA DE ALIMENTOS S.A.	11.950.487/0186-41
MILANO COMERCIO VAREJISTA DE ALIMENTOS S.A.	11.950.487/0187-22
MILANO COMERCIO VAREJISTA DE ALIMENTOS S.A.	11.950.487/0188-03
MILANO COMERCIO VAREJISTA DE ALIMENTOS S.A.	11.950.487/0189-94
MILANO COMERCIO VAREJISTA DE ALIMENTOS S.A.	11.950.487/0190-28
MILANO COMERCIO VAREJISTA DE ALIMENTOS S.A.	11.950.487/0191-09
MILANO COMERCIO VAREJISTA DE ALIMENTOS S.A.	11.950.487/0192-90
MILANO COMERCIO VAREJISTA DE ALIMENTOS S.A.	11.950.487/0193-70

(continua)

(continuação)

Empresas aderentes	CNPJ
MILANO COMERCIO VAREJISTA DE ALIMENTOS S.A.	11.950.487/0194-51
MILANO COMERCIO VAREJISTA DE ALIMENTOS S.A.	11.950.487/0195-32
MILANO COMERCIO VAREJISTA DE ALIMENTOS S.A.	11.950.487/0196-13
MILANO COMERCIO VAREJISTA DE ALIMENTOS S.A.	11.950.487/0197-02
MILANO COMERCIO VAREJISTA DE ALIMENTOS S.A.	11.950.487/0198-85
MILANO COMERCIO VAREJISTA DE ALIMENTOS S.A.	11.950.487/0199-66
MILANO COMERCIO VAREJISTA DE ALIMENTOS S.A.	11.950.487/0200-34
MILANO COMERCIO VAREJISTA DE ALIMENTOS S.A.	11.950.487/0201-15
MILANO COMERCIO VAREJISTA DE ALIMENTOS S.A.	11.950.487/0202-04
MILANO COMERCIO VAREJISTA DE ALIMENTOS S.A.	11.950.487/0203-87
MILANO COMERCIO VAREJISTA DE ALIMENTOS S.A.	11.950.487/0204-68
MILANO COMERCIO VAREJISTA DE ALIMENTOS S.A.	11.950.487/0205-49
MILANO COMERCIO VAREJISTA DE ALIMENTOS S.A.	11.950.487/0206-20
MILANO COMERCIO VAREJISTA DE ALIMENTOS S.A.	11.950.487/0207-00
MILANO COMERCIO VAREJISTA DE ALIMENTOS S.A.	11.950.487/0208-91
MILANO COMERCIO VAREJISTA DE ALIMENTOS S.A.	11.950.487/0209-72
MILANO COMERCIO VAREJISTA DE ALIMENTOS S.A.	11.950.487/0210-06
MILANO COMERCIO VAREJISTA DE ALIMENTOS S.A.	11.950.487/0211-97
MILANO LTDA	11.950.487/0010-80
MILI S.A.	78.908.266/0001-24
MILI S.A.	78.908.266/0002-05
MILIGRAMA FARMACIA DE MANIPULACAO S.A.	07.413.904/0001-98
MILIGRAMA FARMACIA DE MANIPULACAO S.A.	07.413.904/0002-79
MILK VITTA - COMERCIO E INDUSTRIA LTDA	04.252.652/0001-74
MILODA COSMETICOS EIRELI	05.104.776/0001-75
MILON	78.855.830/0009-45
MILON	78.855.830/0010-89
MILON	78.855.830/0012-40
MILON	78.855.830/0013-21
MILON	78.855.830/0015-93
MILON	78.855.830/0016-74
MILON	78.855.830/0017-55
MILON	78.855.830/0018-36
MILON	78.855.830/0019-17
MILON	78.855.830/0020-50
MILON	78.855.830/0021-31
MILON	78.855.830/0022-12
MILON	78.855.830/0023-01
MILON	78.855.830/0024-84
MILON	78.855.830/0026-46
MILON	78.855.830/0028-08
MILON	78.855.830/0029-99
MILON	78.855.830/0030-22
MILON	78.855.830/0031-03

(continua)

(continuação)

Empresas aderentes	CNPJ
MILON	78.855.830/0032-94
MILON	78.855.830/0033-75
MILON	78.855.830/0036-18
MILON	78.855.830/0037-07
MILON	78.855.830/0038-80
MILON	78.855.830/0039-60
MILON	78.855.830/0042-66
MILON	78.855.830/0043-47
MILON	78.855.830/0044-28
MILON	78.855.830/0045-09
MILON	78.855.830/0053-19
MILON	78.855.830/0062-00
MILON	78.855.830/0107-46
MILON	78.855.830/0108-27
MILON	78.855.830/0109-08
MILON	78.855.830/0110-41
MILON	78.855.830/0111-22
MILON	78.855.830/0112-03
MILON	78.855.830/0113-94
MINALBA ALIMENTOS E BEBIDAS LTDA	54.505.052/0002-20
MINALICE MINERACAO LTDA	61.169.793/0001-61
MINALICE MINERACAO LTDA	61.169.793/0002-42
MINANCORA & CIA LTDA	84.683.382/0001-95
MINERACAO BOM JESUS LTDA	07.245.544/0001-62
MINERACAO PIMENTA EIRELI	03.123.123/0001-08
MINERACAO SERRA DO BRITO LTDA	04.652.839/0002-46
MINERACAO SERRA DO BRITO LTDA	04.652.839/0001-65
MINERADORA AMPARO LTDA	12.026.186/0001-37
MINERADORA E DISTRIBUIDORA DE AGUA JOIA DE LINDOIA LTDA	02.985.731/0001-69
MINERVA	67.620.377/0008-90
MINERVA	67.620.377/0026-72
MINERVA	67.620.377/0029-15
MINERVA	67.620.377/0030-59
MINERVA	67.620.377/0032-10
MINERVA	67.620.377/0034-82
MINERVA	67.620.377/0035-63
MINERVA	67.620.377/0036-44
MINERVA	67.620.377/0037-25
MINERVA	67.620.377/0038-06
MINERVA	67.620.377/0040-20
MINERVA	67.620.377/0041-01
MINERVA	67.620.377/0046-16
MINERVA	67.620.377/0047-05
MINERVA - COUROS	67.620.377/0053-45

(continua)

(continuação)

Empresas aderentes	CNPJ
MINERVA DAWN FARMS INDUSTRIA E COMERCIO DE PROTEINAS S.A.	09.104.182/0001-15
MINERVA ENERGIA	67.620.377/0076-31
MINERVA S.A.	67.620.377/0001-14
MINERVA S.A.	67.620.377/0002-03
MINERVA S.A.	67.620.377/0003-86
MINERVA S.A.	67.620.377/0004-67
MINERVA S.A.	67.620.377/0006-29
MINERVA S.A.	67.620.377/0007-00
MINERVA S.A.	67.620.377/0009-71
MINERVA S.A.	67.620.377/0010-05
MINERVA S.A.	67.620.377/0011-96
MINERVA S.A.	67.620.377/0012-77
MINERVA S.A.	67.620.377/0014-39
MINERVA S.A.	67.620.377/0015-10
MINERVA S.A.	67.620.377/0016-09
MINERVA S.A.	67.620.377/0017-81
MINERVA S.A.	67.620.377/0018-62
MINERVA S.A.	67.620.377/0019-43
MINERVA S.A.	67.620.377/0028-34
MINERVA S.A.	67.620.377/0042-92
MINERVA S.A.	67.620.377/0043-73
MINERVA S.A.	67.620.377/0044-54
MINERVA S.A.	67.620.377/0045-35
MINERVA S.A.	67.620.377/0049-69
MINERVA S.A.	67.620.377/0050-00
MINERVA S.A.	67.620.377/0051-83
MINERVA S.A.	67.620.377/0052-64
MINERVA S.A.	67.620.377/0054-26
MINERVA S.A.	67.620.377/0055-07
MINERVA S.A.	67.620.377/0056-98
MINERVA S.A.	67.620.377/0057-79
MINERVA S.A.	67.620.377/0058-50
MINERVA S.A.	67.620.377/0059-30
MINERVA S.A.	67.620.377/0060-74
MINERVA S.A.	67.620.377/0061-55
MINERVA S.A.	67.620.377/0062-36
MINERVA S.A.	67.620.377/0063-17
MINERVA S.A.	67.620.377/0064-06
MINERVA S.A.	67.620.377/0065-89
MINERVA S.A.	67.620.377/0066-60
MINERVA S.A.	67.620.377/0067-40
MINERVA S.A.	67.620.377/0068-21
MINERVA S.A.	67.620.377/0069-02
MINERVA S.A.	67.620.377/0070-46

(continua)

(continuação)

Empresas aderentes	CNPJ
MINERVA S.A.	67.620.377/0071-27
MINERVA S.A.	67.620.377/0072-08
MINERVA S.A.	67.620.377/0073-99
MINERVA S.A.	67.620.377/0074-70
MINERVA S.A.	67.620.377/0075-50
MINERVA S.A.	67.620.377/0077-12
MINERVA S.A.	67.620.377/0078-01
MINERVA S.A.	67.620.377/0079-84
MINERVA S.A.	67.620.377/0080-18
MINERVA S.A.	67.620.377/0081-07
MINERVA S.A.	67.620.377/0082-80
MINERVA S.A.	67.620.377/0083-60
MINERVA S.A.	67.620.377/0084-41
MINERVA S.A.	67.620.377/0085-22
MINERVA S.A.	67.620.377/0086-03
MINERVA S.A.	67.620.377/0087-94
MINERVA S.A.	67.620.377/0088-75
MINERVA S.A.	67.620.377/0089-56
MINERVA S.A.	67.620.377/0090-90
MINERVA S.A.	67.620.377/0091-70
MINERVA S.A.	67.620.377/0092-51
MINERVA S.A.	67.620.377/0020-87
MINERVA S.A.	67.620.377/0021-68
MINERVA S.A.	67.620.377/0022-49
MINERVA S.A.	67.620.377/0031-30
MINERVA S.A.	67.620.377/0033-00
MINERVA S.A.	67.620.377/0048-88
MINNER COMERCIAL	05.502.790/0003-99
MINNER COMERCIAL LTDA	05.502.790/0001-27
MINNER COMERCIAL LTDA	05.502.790/0002-08
MIOLO WINE GROUP VITIVINICULTURA S.A.	09.357.838/0001-01
MIRAMAR SHOPPING CENTER QUIOSQUE	13.574.594/0572-01
MISTER BEEF INDUSTRIA DE ALIMENTOS LTDA	00.244.594/0001-86
MISTRAL IMPORTADORA LTDA	46.516.308/0001-95
MJD LINHARES COMERCIO DE PRESENTES LTDA	20.333.057/0001-10
MJT INDUSTRIA E COMERCIO DE ALIMENTOS PARA ANIMAIS LTDA	26.722.573/0001-12
MM LABORATORIO DUOM EIRELI	10.837.077/0001-74
MM PRODUTOS ALIMENTÍCIOS EIRELI	06.067.497/0001-41
MMA INDUSTRIA E COMERCIO DE BIJUTERIAS LTDA	04.942.899/0001-12
MMA INDUSTRIA E COMERCIO DE BIJUTERIAS LTDA	04.942.899/0002-01
MMA INDUSTRIA E COMERCIO DE BIJUTERIAS LTDA	04.942.899/0003-84
MMA INDUSTRIA E COMERCIO DE BIJUTERIAS LTDA	04.942.899/0004-65
MMA INDUSTRIA E COMERCIO DE BIJUTERIAS LTDA	04.942.899/0005-46
MMARTAN	03.494.776/0018-41

(continua)

(continuação)

Empresas aderentes	CNPJ
MMARTAN	03.494.776/0019-22
MMARTAN	03.494.776/0069-91
MMARTAN	03.494.776/0070-25
MMARTAN	03.494.776/0073-78
MMARTAN	03.494.776/0074-59
MMARTAN	03.494.776/0075-30
MMARTAN	03.494.776/0078-82
MMARTAN	03.494.776/0079-63
MMARTAN	03.494.776/0080-05
MMARTAN	03.494.776/0082-69
MMARTAN	03.494.776/0088-54
MMARTAN	03.494.776/0094-00
MMARTAN	03.494.776/0096-64
MMARTAN	03.494.776/0098-26
MMARTAN	03.494.776/0100-85
MMARTAN	03.494.776/0104-09
MMARTAN	03.494.776/0105-90
MMARTAN	03.494.776/0107-51
MMARTAN	03.494.776/0108-32
MMARTAN	03.494.776/0111-38
MMARTAN	03.494.776/0113-08
MMARTAN	03.494.776/0117-23
MMARTAN	03.494.776/0124-52
MMARTAN	03.494.776/0125-33
MMARTAN	03.494.776/0126-14
MMARTAN	03.494.776/0127-03
MMARTAN	03.494.776/0128-86
MMARTAN	03.494.776/0129-67
MMARTAN	03.494.776/0133-43
MMARTAN	03.494.776/0134-24
MMARTAN	03.494.776/0135-05
MMARTAN	03.494.776/0136-96
MMARTAN	03.494.776/0137-77
MMARTAN	03.494.776/0140-72
MMARTAN	03.494.776/0166-01
MMARTAN	03.494.776/0168-73
MMARTAN	03.494.776/0169-54
MMARTAN E CASA MOYSES	03.494.776/0103-28
MMC METAL DO BRASIL LTDA	02.801.696/0001-80
MMC METAL DO BRASIL LTDA	02.801.696/0002-61
MMFOODS INDUSTRIA E COMERCIO DE ALIMENTOS LTDA	10.778.359/0001-48
MMFOODS INDUSTRIA E COMERCIO DE ALIMENTOS LTDA	10.778.359/0002-29
MN PRÓPOLIS INDÚSTRIA, COMÉRCIO E EXPORTAÇÃO LTDA	73.068.611/0001-45
MOCOCA S.A. PRODUTOS ALIMENTICIOS	52.502.507/0003-09

(continua)

(continuação)

Empresas aderentes	CNPJ
MÓDULO EMBALAGENS INDÚSTRIA E COMÉRCIO LTDA	19.641.539/0001-58
MOET HENNESSY DO BRASIL VINHOS E DESTILADOS LTDA	43.993.591/0001-58
MOET HENNESSY DO BRASIL VINHOS E DESTILADOS LTDA	43.993.591/0010-49
MOET HENNESSY DO BRASIL VINHOS E DESTILADOS LTDA	43.993.591/0004-09
MOINHO ARAPONGAS S.A.	76.125.244/0001-62
MOINHO CORINA ALIMENTOS EIRELI	08.158.596/0001-64
MOINHO CRUZEIROS DO SUL S.A.	88.301.155/0001-09
MOINHO CRUZEIROS DO SUL S.A.	88.301.155/0020-71
MOINHO CRUZEIROS DO SUL S.A.	88.301.155/0021-52
MOINHO CRUZEIROS DO SUL S.A.	88.301.155/0022-33
MOINHO CRUZEIROS DO SUL S.A.	88.301.155/0023-14
MOINHO DE FECULA	85.778.595/0006-78
MOINHO DO NORDESTE S.A.	87.274.817/0001-36
MOINHO ESTRELA LTDA	89.776.991/0001-02
MOINHO ESTRELA LTDA	89.776.991/0004-55
MOINHO GALÓPOLIS S.A.	88.614.557/0001-63
MOINHO GALÓPOLIS S.A.	88.614.557/0003-25
MOINHO GALÓPOLIS S.A.	88.614.557/0002-44
MOINHO GLOBO ALIMENTOS S.A.	81.442.014/0001-67
MOINHO OXFORD LTDA	86.046.422/0001-13
MOINHO PAULISTA S.A.	33.390.527/0001-29
MOINHO PRIMOR S.A.	61.373.809/0001-53
MOINHO PRIMOR S.A.	61.373.809/0006-68
MOINHO PRIMOR S.A.	61.373.809/0008-20
MOINHO REISA LTDA	49.042.344/0001-52
MOINHO RIO AZUL	81.678.302/0002-04
MOINHO SAO LUIZ LTDA	77.883.353/0001-01
MOINHO SETE IRMÃOS LTDA	01.064.584/0001-21
MOINHO TAQUARIENSE LTDA	97.834.188/0001-05
MOINHO VACARIA INDUSTRIAL E AGRICOLA LTDA	98.513.187/0001-21
MOINHO VACARIA INDUSTRIAL E AGRICOLA LTDA	98.513.187/0004-74
MOINHO VITORIA	28.126.928/0033-13
MOINHO VITÓRIA LTDA	05.388.126/0001-07
MOLDES BRASIL FERRAMENTARIA INDUSTRIA E COMERCIO LTDA	03.243.927/0001-40
MOLECULAR BRASIL LIMITADA	03.122.996/0001-04
MOLECULAR BRASIL LIMITADA	03.122.996/0002-87
MOLIN DO BRASIL COML DISTRIBUIDORA LTDA	01.148.183/0001-50
MOLIN DO BRASIL COML DISTRIBUIDORA LTDA	01.148.183/0002-30
MOLIN DO BRASIL COML DISTRIBUIDORA LTDA	01.148.183/0003-11
MOLINA & TRASSI LTDA	06.964.990/0001-64
MOLINO ROSSO LTDA	79.044.871/0005-90
MOLIZ	03.552.541/0005-44
MOLNLYCKE HEALTH CARE VENDA DE PRODUTOS MEDICOS LTDA	12.600.168/0001-17
MOLNLYCKE HEALTH CARE VENDA DE PRODUTOS MEDICOS LTDA	12.600.168/0002-06

(continua)

(continuação)

Empresas aderentes	CNPJ
MONDELEZ BRASIL LTDA	33.033.028/0036-04
MONDELEZ BRASIL LTDA	33.033.028/0130-81
MONDELEZ BRASIL LTDA	33.033.028/0001-84
MONDELEZ BRASIL LTDA	33.033.028/0020-47
MONDELEZ BRASIL NORTE NORDESTE LTDA	10.144.076/0001-44
MONTANA QUÍMICA S.A.	60.884.459/0006-31
MONTANA QUÍMICA S.A.	60.884.459/0007-12
MONTANA QUÍMICA S.A.	60.884.459/0001-27
MOR DISTRIBUIDORA LTDA	07.722.274/0001-33
MORAES E FILHO COSMETICOS LTDA	04.625.041/0001-24
MOTO HONDA	04.337.168/0001-48
MOTO HONDA	04.337.168/0004-90
MOTO HONDA	04.337.168/0005-71
MOTO HONDA	04.337.168/0007-33
MOTO HONDA	04.337.168/0015-43
MOTO HONDA	04.337.168/0016-24
MOTO HONDA	04.337.168/0020-00
MOTO HONDA	04.337.168/0022-72
MOTO HONDA	04.337.168/0023-53
MOTO HONDA DA AMAZONIA LTDA	04.337.168/0002-29
MOTO HONDA DA AMAZONIA LTDA	04.337.168/0003-00
MOTO HONDA DA AMAZONIA LTDA	04.337.168/0008-14
MOTO HONDA DA AMAZONIA LTDA	04.337.168/0009-03
MOTO HONDA DA AMAZONIA LTDA	04.337.168/0010-39
MOTO HONDA DA AMAZONIA LTDA	04.337.168/0011-10
MOTO HONDA DA AMAZONIA LTDA	04.337.168/0012-09
MOTO HONDA DA AMAZONIA LTDA	04.337.168/0013-81
MOTO HONDA DA AMAZONIA LTDA	04.337.168/0014-62
MOTO HONDA DA AMAZONIA LTDA	04.337.168/0017-05
MOTO HONDA DA AMAZONIA LTDA	04.337.168/0018-96
MOTO HONDA DA AMAZONIA LTDA	04.337.168/0019-77
MOTO HONDA DA AMAZONIA LTDA	04.337.168/0021-91
MOTO HONDA DA AMAZONIA LTDA	04.337.168/0025-15
MOTO HONDA DA AMAZONIA LTDA	04.337.168/0006-52
MOTO PECAS	16.236.440/0002-63
MOTO PECAS	16.236.440/0003-44
MOTO PECAS	16.236.440/0004-25
MOTO PECAS	16.236.440/0005-06
MOTO PECAS	16.236.440/0006-97
MOTO PECAS	16.236.440/0007-78
MOTO PECAS	16.236.440/0008-59
MOTO PECAS TRANSMISSOES S.A.	16.236.440/0001-82
MOTOROLA MOBILITY COMERCIO DE PRODUTOS ELETRONICOS LTDA	01.472.720/0001-12
MOTOROLA MOBILITY COMERCIO DE PRODUTOS ELETRONICOS LTDA	01.472.720/0003-84

(continua)

(continuação)

Empresas aderentes	CNPJ
MÓVEIS B P LTDA	01.610.917/0001-70
MÓVEIS B P LTDA	01.610.917/0002-51
MÓVEIS B P LTDA	01.610.917/0005-02
MÓVEIS CARRARO LTDA	87.548.814/0001-43
MOVEIS DAICO INDUSTRIA E COMERCIO LTDA EM RECUPERACAO JUDICIAL	81.373.748/0001-31
MOVEIS RORATO	76.295.344/0002-18
MOVEIS RUDNICK S.A.	86.046.612/0001-30
MOVEIS RUDNICK S.A.	86.046.612/0002-11
MOVEIS RUDNICK S.A.	86.046.612/0003-00
MOVEIS RUDNICK S.A.	86.046.612/0004-83
MOVEIS RUDNICK S.A.	86.046.612/0005-64
MOVEIS RUDNICK S.A.	86.046.612/0006-45
MOVEIS RUDNICK S.A.	86.046.612/0007-26
MOVEIS RUDNICK S.A.	86.046.612/0008-07
MOVEIS RUDNICK S.A.	86.046.612/0009-98
MOVEIS RUDNICK S.A.	86.046.612/0010-21
MOVEIS RUDNICK S.A.	86.046.612/0015-36
MOVEIS RUDNICK S.A.	86.046.612/0018-89
MOVEIS RUDNICK S.A.	86.046.612/0021-84
MOVEIS RUDNICK S.A. - FILIAL LOJA 2	86.046.612/0020-01
MOVEIS RUDNICK S.A. - OUTLET	86.046.612/0019-60
MOVEIS RUDNICK S.A. - FABRICA II	86.046.612/0013-74
MOVEIS RUDNICK S.A. - FABRICA III	86.046.612/0014-55
MOVEIS RUDNICK S.A. - FABRICA V	86.046.612/0017-06
MOVEIS RUDNICK S.A. - SHOW ROON VOGUE	86.046.612/0016-17
MOVEIS RUDNICK S.A. FILIAL DEPOSITO SAO JOSE DOS PINHAIS	86.046.612/0023-46
MOVEIS RUDNICK S.A. FILIAL LOJA 3	86.046.612/0022-65
MR COMERCIO DE COSMETICOS LTDA	04.916.463/0001-59
MR COSMETIC INDUSTRIA E DISTRIBUICAO DE PRODUTOS COSMETICOS LTDA	36.231.823/0001-75
MS MOTOR SERVICE BRAZIL	57.576.274/0004-93
MS-INDUSTRIA E COMERCIO DE COSMETICOS LTDA	53.365.359/0001-29
MS-INDUSTRIA E COMERCIO DE COSMETICOS LTDA	53.365.359/0002-00
MS-INDUSTRIA E COMERCIO DE COSMETICOS LTDA	53.365.359/0003-90
MTA CENTRO DE DISTRIBUIÇÃO LTDA	43.372.158/0001-03
MUCAMBO	15.107.246/0001-34
MUCAMBO	15.107.246/0009-91
MUCAMBO	15.107.246/0010-25
MUCAMBO	15.107.246/0011-06
MUCAMBO	15.107.246/0017-00
MUCAMBO	15.107.246/0018-82
MUCAMBO S.A.	15.107.246/0003-04
MUCAMBO S.A.	15.107.246/0004-87
MUCAMBO S.A.	15.107.246/0008-00
MUCAMBO S.A.	15.107.246/0012-97

(continua)

(continuação)

Empresas aderentes	CNPJ
MUCAMBO S.A.	15.107.246/0013-78
MUCAMBO S.A.	15.107.246/0014-59
MUCAMBO S.A.	15.107.246/0015-30
MUCAMBO S.A.	15.107.246/0016-10
MUCAMBO S.A.	15.107.246/0019-63
MULTI OPTICA DISTRIBUIDORA LTDA	30.260.871/0004-58
MULTI OPTICA DISTRIBUIDORA LTDA	30.260.871/0015-00
MULTI OPTICA DISTRIBUIDORA LTDA	30.260.871/0016-91
MULTI OPTICA DISTRIBUIDORA LTDA	30.260.871/0018-53
MULTI OPTICA DISTRIBUIDORA LTDA	30.260.871/0020-78
MULTI ÓPTICA DISTRIBUIDORA LTDA	30.260.871/0022-30
MULTI VEGETAL IND E COM DE COSM E PROD NATURAIS	00.840.754/0001-50
MULTIALLOY - BARUERI	54.228.440/0003-91
MULTIALLOY METAIS E LIGAS ESPECIAIS LTDA	54.228.440/0001-20
MULTIALLOY METAIS E LIGAS ESPECIAIS LTDA	54.228.440/0002-00
MULTIECO TECNOLOGIA INDUSTRIAL LTDA	00.990.496/0001-98
MULTILASER INDUSTRIA DE EQUIPAMENTOS DE INFORMATICA, ELETRONICOS E OPTICOS LTDA	18.272.566/0001-38
MULTILASER INDUSTRIAL S.A.	59.717.553/0006-17
MULTILASER INDUSTRIAL S.A.	59.717.553/0001-02
MULTILENS COMERCIO DE ARTIGOS DE OPTICA LTDA	35.841.366/0001-78
MULTI-MARCAS INDUSTRIA DE PRODUTOS HIGIENICOS LTDA	31.277.525/0001-00
MULTIONIC INDUSTRIA E COMERCIO DE PRODUTOS DE HIGIENE E LIMPEZA LTDA	49.696.990/0001-33
MULTITONS COSMETICOS EIRELI	66.620.675/0001-41
MULTQUIMICA PRODUTOS QUÍMICOS LTDA	03.377.337/0001-00
MUNDIAL S.A. PRODUTOS DE CONSUMO	88.610.191/0001-54
MUNDO ANIMAL LABORATORIO VETERINARIO LTDA	54.844.774/0001-28
MUNDO ANIMAL LABORATORIO VETERINARIO LTDA	54.844.774/0002-09
MUNDO ANIMAL LABORATORIO VETERINARIO LTDA	54.844.774/0003-90
MUNDO ANIMAL LABORATORIO VETERINARIO LTDA	54.844.774/0004-70
MUNDO ENCANTADO KYLY	78.855.830/0014-02
MUSHIN SERVICOS E COMERCIO NO GERAL LTDA	50.000.245/0001-97
MUSTANG PLURON QUIMICA LTDA	47.078.704/0001-40
MUSTANG PLURON QUIMICA LTDA	47.078.704/0004-93
MY BASIC COMERCIO DE ROUPAS E ACESSORIOS LTDA	15.242.804/0001-74
MY MALL STREET JARDIM ATLANTICO	13.574.594/0585-18
MYRALIS	17.440.261/0002-06
MYRALIS	17.440.261/0003-97
MYRALIS INDUSTRIA FARMACEUTICA LTDA	17.440.261/0004-78
MYRALIS INDUSTRIA FARMACEUTICA LTDA	17.440.261/0005-59
MYRALIS INDUSTRIA FARMACEUTICA LTDA	17.440.261/0001-25
MZ3 INDÚSTRIA E COMERCIO COSMÉTICOS LTDA EPP	08.170.462/0001-69
N C SUGUIYAMA ACUMULADORES ELETRICOS	24.142.466/0001-90
N.OVO PLANT BASED LTDA	43.759.655/0001-50

(continua)

(continuação)

Empresas aderentes	CNPJ
NABOAH DISTRIBUIDORA DE ALIMENTOS LTDA	35.479.107/0001-49
NACHI BRASIL LTDA	43.345.719/0001-77
NACON ARARAQUARA COMERCIO E REPRESENTACOES LTDA	05.098.995/0001-99
NADIA SHOES INDUSTRIA E COMERCIO DE CALCADOS LTDA	42.937.000/0001-62
NAKATA AUTOMOTIVA LTDA	04.156.194/0004-12
NANOVETORES TECNOLOGIA S.A.	04.334.187/0001-10
NASSAU INDUSTRIA E COMERCIO DE ALIMENTOS LTDA	21.475.442/0001-64
NATIQUE INDUSTRIA E COMERCIO LTDA	03.246.312/0001-78
NATU BELLY	02.409.271/0001-20
NATU BELLY	02.409.271/0002-01
NATU KAPILAR ENVASADORA E COMERCIO DE COSMETICOS LTDA	82.605.114/0001-20
NATUCOA CHOCOLATES COMERCIO LTDA	19.520.486/0001-17
NATURA COSMÉTICOS S.A.	71.673.990/0001-77
NATURAFRIG ALIMENTOS	18.626.084/0002-10
NATURAFRIG ALIMENTOS LTDA	18.626.084/0001-39
NATURAL CORPORATION DO BRASIL IND E COM LTDA	60.863.677/0001-85
NATURAL LINE COSMETICOS LTDA	54.479.563/0001-33
NATURAL ONE S.A.	08.192.116/0001-81
NATURAL ONE S.A.	08.192.116/0002-62
NATURAL ONE S.A.	08.192.116/0003-43
NATURAL ONE S.A.	08.192.116/0004-24
NATURAL ONE S.A.	08.192.116/0005-05
NATURAL ONE S.A.	08.192.116/0006-96
NATURAL ONE S.A.	08.192.116/0007-77
NATURAL ONE S.A.	08.192.116/0008-58
NATURAL ONE S.A.	08.192.116/0009-39
NATURAL ONE S.A.	08.192.116/0010-72
NATURAL ONE S.A.	08.192.116/0011-53
NATURELAB INDÚSTRIA, COMÉRCIO, IMPORTAÇÃO E EXPORTAÇÃO LTDA	17.314.156/0001-40
NATURELLE IND COM PROD NATURAIS LTDA	48.561.369/0001-08
NATURESPHIX BRASIL LTDA	45.087.511/0001-20
NATUREZZA PRODUCOES ARTESANAIS LTDA	19.238.333/0001-81
NATURILEX INDÚSTRIA DE CHÁS LTDA	12.351.935/0001-00
NATURYTHA	03.149.136/0002-37
NATURYTHA	03.149.136/0003-18
NAUTILUS EQUIPAMENTOS INDUSTRIAIS LTDA	53.476.057/0001-28
NAZA NAZARE	43.000.370/0002-12
NAZA RJ COSMETICOS LTDA	43.000.370/0001-31
NAZCA COSMETICOS INDUSTRIA E COMERCIO LTDA	56.851.355/0002-20
NAZCA COSMETICOS INDUSTRIA E COMERCIO LTDA	56.851.355/0003-00
NAZCA COSMETICOS INDUSTRIA E COMERCIO LTDA	56.851.355/0001-49
NCH BRASIL LTDA	44.016.707/0001-61
NELIDA DO BRASIL COMERCIO E IMPORTACAO LTDA	01.402.063/0001-37
NELIDA DO BRASIL COMERCIO E IMPORTACAO LTDA	01.402.063/0002-18

(continua)

(continuação)

Empresas aderentes	CNPJ
NEOLAT COMERCIO DE LATICINIOS LTDA	07.876.067/0001-33
NEOLAT COMERCIO DE LATICINIOS LTDA	07.876.067/0002-14
NEOLAT COMERCIO DE LATICINIOS LTDA	07.876.067/0003-03
NEOLAT COMERCIO DE LATICINIOS LTDA	07.876.067/0004-86
NEOLAT COMERCIO DE LATICINIOS LTDA	07.876.067/0005-67
NEON INDUSTRIA E COMERCIO DE COSMETICOS LTDA	20.451.270/0001-26
NEOPAN DO BRASIL LTDA	60.399.888/0001-09
NEOVIA NUTRIÇÃO E SAÚDE ANIMAL LTDA	18.631.739/0026-15
NEOVIA NUTRIÇÃO E SAÚDE ANIMAL LTDA	18.631.739/0040-73
NEOVIA NUTRIÇÃO E SAÚDE ANIMAL LTDA	18.631.739/0022-91
NEOVIA NUTRIÇÃO E SAÚDE ANIMAL LTDA	18.631.739/0021-00
NEOVIA NUTRIÇÃO E SAÚDE ANIMAL LTDA	18.631.739/0001-67
NEOVIA NUTRIÇÃO E SAÚDE ANIMAL LTDA	18.631.739/0029-68
NEOVIA NUTRIÇÃO E SAÚDE ANIMAL LTDA	18.631.739/0025-34
NEOVIA NUTRIÇÃO E SAÚDE ANIMAL LTDA	18.631.739/0024-53
NEOVIA NUTRIÇÃO E SAÚDE ANIMAL LTDA	18.631.739/0028-87
NERIAL INDÚSTRIA E COMÉRCIO DE ALIMENTOS LTDA	00.086.338/0001-08
NESTLE BRASIL LTDA	60.409.075/0006-67
NESTLE BRASIL LTDA	60.409.075/0029-53
NESTLE BRASIL LTDA	60.409.075/0049-05
NESTLE BRASIL LTDA	60.409.075/0060-02
NESTLE BRASIL LTDA	60.409.075/0148-89
NESTLE BRASIL LTDA	60.409.075/0305-74
NESTLE BRASIL LTDA	60.409.075/0466-59
NESTLE BRASIL LTDA	60.409.075/0001-52
NESTLE NORDESTE ALIMENTOS E BEBIDAS	08.334.818/0001-52
NETWORK BEAUTY & FASHION COSMETICA LTDA	03.424.849/0001-80
NEUGEBAUER ALIMENTOS S.A.	87.315.834/0001-74
NEVADO INDÚSTRIA, IMPORTAÇÃO E EXPORTAÇÃO DE ALIMENTOS LTDA	06.180.906/0001-11
NEWAGE INDÚSTRIA DE BEBIDAS LTDA	01.307.936/0001-22
NHS SISTEMAS ELETRONICOS LTDA	81.048.837/0001-02
NIALY DISTRIBUIDORA DE COSMETICOS - EIRELI	02.244.632/0001-26
NICOLI-INDUSTRIA E COMERCIO DE MOVEIS LTDA	76.622.968/0001-11
NIHON KOHDEN BRASIL IMPORTACAO, EXPORTACAO E COMERCIO DE EQUIPAMENTOS MEDICOS LTDA	14.365.637/0001-96
NIHON KOHDEN BRASIL IMPORTACAO, EXPORTACAO E COMERCIO DE EQUIPAMENTOS MEDICOS LTDA	14.365.637/0002-77
NIMAI GARCIA SOARES COMERCIO	41.668.092/0001-60
NINFA INDUSTRIA DE ALIMENTOS LTDA	78.099.777/0001-42
NINNA ROSA INDUSTRIA DE CALCADOS EIRELI	06.019.232/0001-78
NIPPON	65.074.213/0002-94
NIPPON CHEMICAL IND E COM DE SAN E DET PROF LTDA	65.074.213/0005-37
NIPPON CHEMICAL IND. E COM. DE SAN. E DET. PROF. LTDA	65.074.213/0006-18
NIPPON CHEMICAL INDUSTRIA E COMERCIO DE SANEANTES E DETERGENTES PROFISSIONAIS EIRELI	65.074.213/0001-03

(continua)

(continuação)

Empresas aderentes	CNPJ
NIPPON CHEMICAL INDUSTRIA E COMERCIO DE SANEANTES E DETERGENTES PROFISSIONAIS EIRELI	65.074.213/0003-75
NIPPON CHEMICAL INDUSTRIA E COMERCIO DE SANEANTES E DETERGENTES PROFISSIONAIS EIRELI	65.074.213/0004-56
NIPPON CHEMICAL INDUSTRIA E COMERCIO DE SANEANTES E DETERGENTES PROFISSIONAIS EIRELI	65.074.213/0007-07
NIPPON CHEMICAL INDUSTRIA E COMERCIO DE SANEANTES E DETERGENTES PROFISSIONAIS EIRELI	65.074.213/0008-80
NIPPON CHEMICAL INDUSTRIA E COMERCIO DE SANEANTES E DETERGENTES PROFISSIONAIS EIRELI	65.074.213/0009-60
NISHI INGREDIENTES LTDA	46.231.297/0001-05
NISSIN FOODS DO BRASIL LTDA	60.945.169/0005-70
NISSIN FOODS DO BRASIL LTDA	60.945.169/0010-37
NISSIN FOODS DO BRASIL LTDA	60.945.169/0001-46
NITERRA DO BRASIL LTDA	52.541.760/0001-00
NMZ COMERCIO IMPORTACAO E EXPORTACAO DE PRODUTOS NATURAIS LTDA	18.885.104/0001-96
NN COMERCIO DE ALIMENTOS PARA ANIMAIS DE ESTIMACAO LTDA	50.160.667/0001-20
NOBEL DO BRASIL LTDA	01.202.633/0001-45
NOBEL EMBALAGENS	01.202.633/0002-26
NOBEL FILIAL 3	01.202.633/0003-07
NOBREVIE LABORATORIO LTDA	04.774.780/0001-88
NOIR, LE LIS	49.669.856/0123-11
NOIR, LE LIS	49.669.856/0128-26
NOIR, LE LIS	49.669.856/0131-21
NOIR, LE LIS	49.669.856/0141-01
NOIR, LE LIS	49.669.856/0194-05
NOOR COSMETICOS LTDA	46.659.185/0001-41
NORAC DO BRASIL	12.695.141/0002-36
NORAC DO BRASIL	12.695.141/0003-17
NORAC DO BRASIL INDUSTRIA E COMERCIO DE PRODUTOS ALIMENTICIOS LTDA	12.695.141/0001-55
NORAC DO BRASIL INDUSTRIA E COMERCIO DE PRODUTOS ALIMENTICIOS LTDA	12.695.141/0004-06
NORDESTE REFRIGERANTES S.A.	02.694.830/0001-91
NORDSEE COMERCIAL IMPORTADORA E EXPORTADORA LTDA	00.246.279/0001-98
NORSA REFRIGERANTES LTDA	07.196.033/0001-06
NORSA REFRIGERANTES LTDA	07.196.033/0021-41
NORTEL SUPRIMENTOS INDUSTRIAIS LTDA	46.044.053/0046-07
NOS E O DAVI	19.733.834/0002-15
NOS E O DAVI ROUPAS INFANTIS LTDA	19.733.834/0001-34
NOVA COSMETICOS LTDA	08.206.081/0001-92
NOVA CREDEAL INDUSTRIA DE CADERNOS S.A.	34.178.263/0001-07
NOVA CREDEAL INDUSTRIA DE CADERNOS S.A.	34.178.263/0002-98
NOVA GG COSMETICOS LTDA	11.104.711/0001-22
NOVA MIX INDL. E COML. DE ALIMENTOS LTDA	08.142.803/0001-92
NOVA RENKO INDUSTRIAL LTDA	04.992.697/0001-85
NOVA RENKO INDUSTRIAL LTDA	04.992.697/0002-66

(continua)

(continuação)

Empresas aderentes	CNPJ
NOVA RENKO INDUSTRIAL LTDA	04.992.697/0003-47
NOVA ROCHA	03.005.123/0001-03
NOVALATA BENEFICIAMENTO E COMÉRCIO DE EMBALAGENS EIRELI	74.396.318/0001-70
NOVO FRESCOR INDUSTRIA E COMERCIO LTDA	18.720.180/0001-41
NOXON DO BRASIL QUIMICA E FARMACEUTICA LTDA	03.982.656/0001-45
NOXON DO BRASIL QUIMICA E FARMACEUTICA LTDA	03.982.656/0002-26
NS IMPORTACAO E COMERCIO EIRELI	83.951.236/0002-11
NS IMPORTACAO E COMERCIO EIRELI	83.951.236/0007-26
NS NORDESTE	83.951.236/0003-00
NS SUDESTE	83.951.236/0004-83
NS SUL	83.951.236/0001-30
NUGALI CHOCOLATES INDUSTRIA E COMERCIO LTDA	06.229.154/0001-36
NUNO - INDUSTRIA DE COSMETICOS EIRELI	53.854.683/0001-00
NUTRACOM INDUSTRIA E COMERCIO LTDA	25.859.018/0001-74
NUTRAFOR INDUSTRIA E COMERCIO DE SUPLEMENTOS ALIMENTARES LTDA	37.082.516/0001-32
NUTRAWAY INDUSTRIA DE ALIMENTOS LTDA	52.326.709/0001-85
NUTRIALIMENTAR INDUSTRIA E COMERCIO LTDA	15.726.430/0001-62
NUTRIFONTE FABRICACAO LTDA	45.225.973/0001-67
NUTRIMED INDUSTRIAL LTDA	72.563.158/0001-80
NUTRIMENTAL S.A. INDUSTRIA E COMERCIO DE ALIMENTOS	76.633.890/0001-30
NUTRIMENTAL S.A. INDUSTRIA E COMERCIO DE ALIMENTOS	76.633.890/0026-99
NUTRIMENTAL S.A. INDUSTRIA E COMERCIO DE ALIMENTOS	76.633.890/0034-07
NUTRIPHOS - INDUSTRIA E COMERCIO DE PRODUTOS VETERINARIOS LTDA	82.274.291/0001-70
NUTRIQUALITY - INDUSTRIA, COMERCIO, IMPORTACAO E EXPORTACAO DE ALIMENTOS PARA ANIMAIS LTDA	08.724.816/0001-70
NUTRIRE INDÚSTRIA DE ALIMENTOS LTDA	04.693.895/0001-48
NUTRIRE INDÚSTRIA DE ALIMENTOS LTDA	04.693.895/0002-29
NUTRISANTOS ALIMENTAÇÃO ANIMAL LTDA	08.589.429/0001-78
NUTRISUL S.A. PRODUTOS ALIMENTÍCIOS	80.972.078/0001-07
NUTRIVITA - INDUSTRIA DE ALIMENTOS, IMPORTAÇÃO E EXPORTAÇÃO LTDA	67.766.584/0001-81
NUTRIZ INDÚSTRIA E COMÉRCIO DE ALIMENTOS LTDA	05.472.650/0001-53
NUTRIZA AGROINDUSTRIAL DE ALIMENTOS S.A.	37.020.260/0001-39
NUTTSMAS INDUSTRIA E COMERCIO DE ALIMENTOS LTDA	24.776.062/0001-58
NUTURE COMERCIO DE ALIMENTOS LTDA	48.546.905/0001-98
O FRANCES	23.687.921/0002-50
O FRANCES	23.687.921/0003-31
O FRANCES GRAVATARIA LTDA	23.687.921/0001-70
O MESMO	05.830.195/0008-97
O PESCADOR	14.208.713/0002-30
OASIS INDUSTRIA E COMERCIO DE TAPETES LTDA	72.677.693/0001-62
OCEAME COMERCIO DE COSMETICOS LTDA	35.701.610/0001-05
OCEAN INDUSTRIA QUIMICA LTDA	08.158.761/0001-88
OCEAN INDUSTRIA QUIMICA LTDA	08.158.761/0002-69
OCRIM S.A. PRODUTOS ALIMENTÍCIOS	61.065.199/0001-20

(continua)

(continuação)

Empresas aderentes	CNPJ
OFFER INDÚSTRIA E COMÉRCIO DE COSMÉTICOS LTDA	12.281.270/0001-05
OFFICIALIS DISTRIBUIDORA DE COSMETICOS LTDA	07.507.202/0001-73
OFICINA BH SHOPPING	16.590.234/0135-88
OFICINA DIAMOND MALL	16.590.234/0142-07
OFICINA IGUATEMI ALPHAVILLE	16.590.234/0124-25
OFICINA IGUATEMI BRASILIA	16.590.234/0141-26
OFICINA IGUATEMI JK	16.590.234/0144-79
OFICINA PARK SHOPPING	16.590.234/0133-16
OFICINA PATIO PAULISTA	16.590.234/0156-02
OFICINA VILLAGE MALL	16.590.234/0160-99
OG ALIMENTOS LTDA	24.162.271/0001-01
OG ALIMENTOS LTDA	24.162.271/0002-92
OGGI SORVETES LTDA	01.621.399/0004-33
OGGI SORVETES LTDA	01.621.399/0001-90
OIE BRASIL NUTRICAÇÃO LTDA	43.298.299/0001-15
OITO BRASIL	02.099.642/0002-04
OITO BRASIL DISTRIBUIDORA LTDA	02.099.642/0001-15
OITO BRASIL DISTRIBUIDORA LTDA	02.099.642/0003-87
OKI DATA DO BRASIL INFORMATICA LTDA	01.619.318/0001-18
OLEAK INDUSTRIA E COMERCIO LTDA	61.153.250/0001-56
OLERA	45.087.511/0002-01
OLIMPIA IMPORTAÇÃO, DISTRIBUIÇÃO E COMERCIALIZAÇÃO DE OCULOS E ACESSÓRIOS S.A.	14.943.319/0001-65
OLIMPIA IMPORTAÇÃO, DISTRIBUIÇÃO E COMERCIALIZAÇÃO DE OCULOS E ACESSÓRIOS S.A.	14.943.319/0002-46
OLIMPIA IMPORTAÇÃO, DISTRIBUIÇÃO E COMERCIALIZAÇÃO DE OCULOS E ACESSÓRIOS S.A.	14.943.319/0003-27
OLIMPIA IMPORTAÇÃO, DISTRIBUIÇÃO E COMERCIALIZAÇÃO DE OCULOS E ACESSÓRIOS S.A.	14.943.319/0004-08
OLIMPIA IMPORTAÇÃO, DISTRIBUIÇÃO E COMERCIALIZAÇÃO DE OCULOS E ACESSÓRIOS S.A.	14.943.319/0005-99
OLIMPIA IMPORTAÇÃO, DISTRIBUIÇÃO E COMERCIALIZAÇÃO DE OCULOS E ACESSÓRIOS S.A.	14.943.319/0006-70
OLIMPIA IMPORTAÇÃO, DISTRIBUIÇÃO E COMERCIALIZAÇÃO DE OCULOS E ACESSÓRIOS S.A.	14.943.319/0007-50
OLIMPIA IMPORTAÇÃO, DISTRIBUIÇÃO E COMERCIALIZAÇÃO DE OCULOS E ACESSÓRIOS S.A.	14.943.319/0008-31
OLIMPIA IMPORTAÇÃO, DISTRIBUIÇÃO E COMERCIALIZAÇÃO DE OCULOS E ACESSÓRIOS S.A.	14.943.319/0009-12
OLIMPIA IMPORTAÇÃO, DISTRIBUIÇÃO E COMERCIALIZAÇÃO DE OCULOS E ACESSÓRIOS S.A.	14.943.319/0010-56
OLIMPIA IMPORTAÇÃO, DISTRIBUIÇÃO E COMERCIALIZAÇÃO DE OCULOS E ACESSÓRIOS S.A.	14.943.319/0012-18
OLIMPIA IMPORTAÇÃO, DISTRIBUIÇÃO E COMERCIALIZAÇÃO DE OCULOS E ACESSÓRIOS S.A.	14.943.319/0013-07
OLIMPIA IMPORTAÇÃO, DISTRIBUIÇÃO E COMERCIALIZAÇÃO DE OCULOS E ACESSÓRIOS S.A.	14.943.319/0014-80

(continua)

(continuação)

Empresas aderentes	CNPJ
OLIMPIA IMPORTACAO, DISTRIBUICAO E COMERCIALIZACAO DE OCULOS E ACESSORIOS S.A.	14.943.319/0015-60
OMAMORI INDÚSTRIA DE ALIMENTOS LTDA	05.205.107/0001-90
OMAMORI INDÚSTRIA DE ALIMENTOS LTDA	05.205.107/0002-70
OMAMORI INDÚSTRIA DE ALIMENTOS LTDA	05.205.107/0003-51
OMAMORI INDÚSTRIA DE ALIMENTOS LTDA	05.205.107/0004-32
OMAMORI INDÚSTRIA DE ALIMENTOS LTDA	05.205.107/0005-13
OMEGA INDUSTRIA E COMERCIO DE BATERIAS LTDA	06.999.341/0001-07
OMNIBEAUTY DESENVOLVIMENTO E GESTAO DE MARCAS LTDA	36.193.378/0001-04
OMNILIFE BRASIL COMERCIO DE PRODUTOS NUTRICIONAIS LTDA	05.851.883/0005-90
OMNILIFE BRASIL COMERCIO DE PRODUTOS NUTRICIONAIS LTDA	05.851.883/0001-67
OMNILIFE BRASIL COMERCIO DE PRODUTOS NUTRICIONAIS LTDA	05.851.883/0002-48
OMNILIFE BRASIL COMERCIO DE PRODUTOS NUTRICIONAIS LTDA	05.851.883/0003-29
OMNILIFE BRASIL COMERCIO DE PRODUTOS NUTRICIONAIS LTDA	05.851.883/0004-00
OMNILIFE BRASIL COMERCIO DE PRODUTOS NUTRICIONAIS LTDA	05.851.883/0006-71
OMNILIFE BRASIL COMERCIO DE PRODUTOS NUTRICIONAIS LTDA	05.851.883/0007-52
OMNILIFE BRASIL COMERCIO DE PRODUTOS NUTRICIONAIS LTDA	05.851.883/0008-33
OMNILIFE BRASIL COMERCIO DE PRODUTOS NUTRICIONAIS LTDA	05.851.883/0009-14
OMNILIFE BRASIL COMERCIO DE PRODUTOS NUTRICIONAIS LTDA	05.851.883/0010-58
OMNILIFE BRASIL COMERCIO DE PRODUTOS NUTRICIONAIS LTDA	05.851.883/0011-39
OMNILIFE BRASIL COMERCIO DE PRODUTOS NUTRICIONAIS LTDA	05.851.883/0012-10
OMNILIFE BRASIL COMERCIO DE PRODUTOS NUTRICIONAIS LTDA	05.851.883/0013-09
OMNILIFE BRASIL COMERCIO DE PRODUTOS NUTRICIONAIS LTDA	05.851.883/0014-81
OMNILIFE BRASIL COMERCIO DE PRODUTOS NUTRICIONAIS LTDA	05.851.883/0015-62
OMNILIFE BRASIL COMERCIO DE PRODUTOS NUTRICIONAIS LTDA	05.851.883/0016-43
OMNILIFE BRASIL COMERCIO DE PRODUTOS NUTRICIONAIS LTDA	05.851.883/0017-24
OMNILIFE BRASIL COMERCIO DE PRODUTOS NUTRICIONAIS LTDA	05.851.883/0018-05
OMNILIFE BRASIL COMERCIO DE PRODUTOS NUTRICIONAIS LTDA	05.851.883/0019-96
OMNILIFE BRASIL IMPORTADORA LTDA	26.287.416/0001-26
ONIX DISTRIBUIDORA DE PRODUTOS ELETRICOS LTDA	07.770.014/0001-33
OPERGEL COMERCIAL E INDUSTRIAL DE PRODUTOS ALIMENTICIOS LTDA	03.083.916/0001-40
OPERGEL COMERCIAL E INDUSTRIAL DE PRODUTOS ALIMENTICIOS LTDA	03.083.916/0006-55
OPTIMINAS INDUSTRIA E COMERCIO OPTICO LTDA	41.698.200/0001-47
OPTOTAL	68.571.041/0006-86
OPTOTAL	68.571.041/0007-67
OPTOTAL	68.571.041/0008-48
OPTOTAL	68.571.041/0009-29
OPTOTAL	68.571.041/0011-43
OPTOTAL	68.571.041/0015-77
OPTOTAL	68.571.041/0017-39
OPTOTAL	68.571.041/0018-10
OPTOTAL	68.571.041/0019-09
OPTOTAL	68.571.041/0020-34
OPTOTAL	68.571.041/0022-04

(continua)

(continuação)

Empresas aderentes	CNPJ
OPTOTAL	68.571.041/0026-20
OPTOTAL	68.571.041/0027-00
OPTOTAL	68.571.041/0028-91
OPTOTAL	68.571.041/0030-06
OPTOTAL	68.571.041/0033-59
OPTOTAL	68.571.041/0034-30
OPTOTAL HOYA	68.571.041/0032-78
OPTOTAL HOYA LTDA	68.571.041/0016-58
OPTOTAL HOYA LTDA	68.571.041/0036-00
ORACON COMERCIO E INDUSTRIA DE CONFECOES LTDA	07.938.650/0001-21
ORACON COMERCIO E INDUSTRIA DE CONFECOES LTDA	07.938.650/0002-02
ORACON COMERCIO E INDUSTRIA DE CONFECOES LTDA	07.938.650/0003-93
ORACON COMERCIO E INDUSTRIA DE CONFECOES LTDA	07.938.650/0004-74
ORACON COMERCIO E INDUSTRIA DE CONFECOES LTDA	07.938.650/0005-55
ORACON COMERCIO E INDUSTRIA DE CONFECOES LTDA	07.938.650/0006-36
ORBHES ESPUMAS E COLCHÕES LTDA	05.937.946/0001-00
ORBI QUIMICA LTDA	07.704.914/0003-44
ORBI QUIMICA S.A.	07.704.914/0001-82
ORBI QUIMICA S.A.	07.704.914/0002-63
ORBI QUIMICA S.A.	07.704.914/0004-25
ORBI QUIMICA S.A.	07.704.914/0005-06
ORDENE S.A.	04.381.287/0001-06
ORGALENT PRODUTOS OTICOS LTDA	27.175.413/0001-63
ORGANIC SAUDE NATURAL	08.834.763/0002-20
ORGANIC SAUDE NATURAL	08.834.763/0003-01
ORGANIZADORES METALICOS	90.049.792/0005-05
ORGANOPLANT - INDUSTRIA, COMERCIO, IMPORTACAO E EXPORTACAO DE PRODUTOS AGRICOLAS LTDA	32.072.246/0001-65
ORIENT	05.830.195/0002-00
ORIENT	05.830.195/0003-82
ORIENT	05.830.195/0004-63
ORIENT	05.830.195/0005-44
ORIENT	05.830.195/0006-25
ORIENT	05.830.195/0007-06
ORIENT	05.830.195/0009-78
ORIENT	05.830.195/0010-01
ORIENT	05.830.195/0011-92
ORIENT	05.830.195/0012-73
ORIENT	05.830.195/0013-54
ORIENT RELOGIOS DA AMAZONIA LTDA	05.830.195/0001-10
ORIENT RELOGIOS DA AMAZONIA LTDA	05.830.195/0014-35
ORLUCE	11.771.754/0002-42
ORLUCE	11.771.754/0004-04
OSKLEN	35.943.604/0004-07

(continua)

(continuação)

Empresas aderentes	CNPJ
OSKLEN	35.943.604/0005-80
OSKLEN	35.943.604/0007-41
OSKLEN	35.943.604/0009-03
OSKLEN	35.943.604/0011-28
OSKLEN	35.943.604/0012-09
OSKLEN	35.943.604/0013-90
OSKLEN	35.943.604/0014-70
OSKLEN	35.943.604/0015-51
OSKLEN	35.943.604/0016-32
OSKLEN	35.943.604/0017-13
OSKLEN	35.943.604/0018-02
OSKLEN	35.943.604/0019-85
OSKLEN	35.943.604/0020-19
OSKLEN	35.943.604/0021-08
OSKLEN	35.943.604/0022-80
OSKLEN	35.943.604/0023-61
OSKLEN	35.943.604/0024-42
OSKLEN	35.943.604/0025-23
OSKLEN	35.943.604/0026-04
OSKLEN	35.943.604/0028-76
OSKLEN	35.943.604/0029-57
OSKLEN	35.943.604/0030-90
OSKLEN	35.943.604/0031-71
OSKLEN	35.943.604/0032-52
OSKLEN	35.943.604/0033-33
OSKLEN	35.943.604/0034-14
OSKLEN	35.943.604/0035-03
OSKLEN	35.943.604/0037-67
OSKLEN	35.943.604/0038-48
OSKLEN	35.943.604/0039-29
OSKLEN	35.943.604/0040-62
OSKLEN	35.943.604/0041-43
OSKLEN	35.943.604/0042-24
OSKLEN	35.943.604/0044-96
OSKLEN	35.943.604/0045-77
OSKLEN	35.943.604/0046-58
OSKLEN	35.943.604/0047-39
OSKLEN	35.943.604/0048-10
OSKLEN	35.943.604/0049-09
OSKLEN	35.943.604/0050-34
OSKLEN	35.943.604/0051-15
OSKLEN	35.943.604/0052-04
OSKLEN	35.943.604/0053-87
OSKLEN	35.943.604/0054-68

(continua)

(continuação)

Empresas aderentes	CNPJ
OSKLEN	35.943.604/0055-49
OSKLEN	35.943.604/0056-20
OSKLEN	35.943.604/0058-91
OSKLEN	35.943.604/0059-72
OSKLEN	35.943.604/0060-06
OSKLEN	35.943.604/0061-97
OSKLEN	35.943.604/0065-10
OSKLEN	35.943.604/0066-00
OSKLEN	35.943.604/0067-82
OSKLEN	35.943.604/0068-63
OSKLEN	35.943.604/0072-40
OSKLEN	35.943.604/0074-01
OSKLEN	35.943.604/0075-92
OSKLEN	35.943.604/0076-73
OSKLEN	35.943.604/0077-54
OSKLEN	35.943.604/0078-35
OSKLEN	35.943.604/0079-16
OSKLEN	35.943.604/0080-50
OSKLEN	35.943.604/0081-30
OSKLEN	35.943.604/0083-00
OSKLEN	35.943.604/0084-83
OSKLEN	35.943.604/0085-64
OSKLEN	35.943.604/0086-45
OSKLEN	35.943.604/0087-26
OSKLEN	35.943.604/0088-07
OSKLEN	35.943.604/0089-98
OSKLEN	35.943.604/0090-21
OSKLEN	35.943.604/0094-55
OSKLEN	35.943.604/0095-36
OSKLEN	35.943.604/0099-60
OSKLEN	35.943.604/0100-38
OSKLEN	35.943.604/0101-19
OSKLEN	35.943.604/0102-08
OURO FINO SAUDE ANIMAL LTDA	57.624.462/0001-05
OURO VERDE COSMETICOS LTDA	18.882.477/0001-03
OUROLUX COMERCIAL LTDA	05.393.234/0002-40
OUROLUX COMERCIAL LTDA	05.393.234/0001-60
OUROLUX COMERCIAL LTDA	05.393.234/0003-21
OUTLET AMAZON	14.185.438/0002-87
OUTLET UMAFLEX	07.888.508/0002-06
OVERSEAS IMP EXP COSM LTDA	73.692.923/0001-25
OX DA AMAZONIA INDUSTRIA DE BICICLETAS S.A.	09.365.007/0001-81
OX DA AMAZONIA INDUSTRIA DE BICICLETAS S.A.	09.365.007/0002-62
P A GOMES EIRELI	03.522.046/0001-69

(continua)

(continuação)

Empresas aderentes	CNPJ
PA. INDÚSTRIA TÊXIL S.A.	06.985.471/0001-82
P.I.U. SUPLEMENTOS LTDA	50.533.883/0001-73
P50 GESTAO DE NEGOCIOS LTDA	44.354.105/0001-14
PACK FOR YOU INDUSTRIA E COMERCIO DE COSMETICOS LTDA	24.461.849/0001-20
PAGLIARIN - BR 287	97.168.066/0003-99
PAGLIARIN & CIA LTDA	97.168.066/0001-27
PAGLIARIN & CIA LTDA	97.168.066/0002-08
PAIS & FILHOS	05.861.238/0003-97
PAJOARA INDÚSTRIA E COMÉRCIO LTDA	01.556.786/0001-90
PAJOARA INDÚSTRIA E COMÉRCIO LTDA	01.556.786/0002-71
PAJOARA INDÚSTRIA E COMÉRCIO LTDA	01.556.786/0004-33
PAJOARA INDÚSTRIA E COMÉRCIO LTDA	01.556.786/0005-14
PALMINDAYA COSMETICOS LTDA	75.619.742/0001-07
PAMPAS BRASILEIRO COMERCIAL LTDA (FUSHIDA)	19.447.763/0001-03
PAMPEANO ALIMENTOS S.A.	35.768.720/0001-86
PAMPEANO ALIMENTOS S.A.	35.768.720/0003-48
PAMPILI PRODUTOS PARA MENINAS LTDA	56.794.084/0006-41
PAMPLONA ALIMENTOS S.A.	85.782.878/0015-84
PAMPLONA ALIMENTOS S.A.	85.782.878/0038-70
PAMPLONA ALIMENTOS S.A.	85.782.878/0040-95
PAMPLONA ALIMENTOS S.A.	85782878/0015-84
PAMPLONA ALIMENTOS S.A.	85.782.878/0014-01
PAMPLONA ALIMENTOS S.A.	85.782.878/0001-89
PAMPLONA ALIMENTOS S.A.	85.782.878/0024-75
PAMPLONA ALIMENTOS S.A.	85.782.878/0005-02
PAMPLONA ALIMENTOS S.A.	85.782.878/0008-55
PAMPLONA ALIMENTOS S.A.	85.782.878/0009-36
PAMPLONA ALIMENTOS S.A.	85.782.878/0010-70
PAMPLONA ALIMENTOS S.A.	85.782.878/0023-94
PAMPLONA ALIMENTOS S.A.	85.782.878/0036-09
PAMPLONA ALIMENTOS S.A.	85.782.878/0039-51
PAMPLONA ALIMENTOS S.A.	85.782.878/0041-76
PAMPLONA ALIMENTOS S.A.	85.782.878/0044-19
PAMPLONA ALIMENTOS S.A.	85.782.878/0045-08
PAN CHRISTIAN IND. E COM. DE PRODUTOS ALIMENTÍCIOS EIRELI	02.419.557/0001-97
PANASONIC DO BRASIL LIMITADA	04.403.408/0019-94
PANASONIC DO BRASIL LIMITADA	04.403.408/0009-12
PANCRYLON SPECTECH INDUSTRIA QUIMICA LTDA	21.917.492/0001-54
PANDIN MOVEIS LTDA	59.960.203/0001-72
PANDIN MOVEIS LTDA	59.960.203/0003-34
PANDIN MOVEIS LTDA	59.960.203/0004-15
PANDIN MOVEIS LTDA	59.960.203/0005-04
PANDIN MOVEIS LTDA	59.960.203/0006-87
PANDURATA ALIMENTOS LTDA	70.940.994/0001-01

(continua)

(continuação)

Empresas aderentes	CNPJ
PAPRIKA INDUSTRIA E COMERCIO DE CONFECCOES EIRELI	79.349.940/0001-40
PAPRIKA INDUSTRIA E COMERCIO DE CONFECCOES EIRELI	79.349.940/0002-21
PAPRIKA INDUSTRIA E COMERCIO DE CONFECCOES EIRELI	79.349.940/0004-93
PAPRIKA INDUSTRIA E COMERCIO DE CONFECCOES EIRELI	79.349.940/0005-74
PAPRIKA INDUSTRIA E COMERCIO DE CONFECCOES EIRELI	79.349.940/0006-55
PAPRIKA INDUSTRIA E COMERCIO DE CONFECCOES EIRELI	79.349.940/0007-36
PAPRIKA INDUSTRIA E COMERCIO DE CONFECCOES EIRELI	79.349.940/0008-17
PAPRIKA INDUSTRIA E COMERCIO DE CONFECCOES EIRELI	79.349.940/0009-06
PAPRIKA INDUSTRIA E COMERCIO DE CONFECCOES EIRELI	79.349.940/0010-31
PAPRIKA INDUSTRIA E COMERCIO DE CONFECCOES EIRELI	79.349.940/0011-12
PAPRIKINHA	79.349.940/0003-02
PARAFINIL IND E COM DE PARAFINAS ESPECIAIS LTDA	43.366.491/0001-00
PARAHY MINERADORA LTDA	11.238.213/0001-72
PARATI INDÚSTRIA E COMÉRCIO DE ALIMENTOS LTDA	82.945.932/0001-71
PARATI INDÚSTRIA E COMÉRCIO DE ALIMENTOS LTDA	82.945.932/0005-03
PARK SHOPPING COLOMBO	13.574.594/0660-22
PARODI & PARODI LTDA	49.175.797/0001-57
PARQUE SHOPPING BELEM	13.574.594/0553-30
PARQUE SHOPPING BELEM QUIOSQUE	13.574.594/0554-11
PARTAGE SHOPPING CAMPINA GRANDE	13.574.594/0577-08
PARUZIAS INDUSTRIA E COMERCIO DE COSMETICOS LTDA	05.772.986/0001-31
PASSOS DA MODA LTDA	92.333.616/0001-00
PASTIFICIL VILMA	17.159.518/0008-41
PASTIFÍCIO SELMI S.A.	46.025.722/0001-00
PASTIFÍCIO SELMI S.A.	46.025.722/0006-06
PASTIFICIO VILMA	17.159.518/0012-28
PATIO BOAVISTA SHOPPING	13.574.594/0002-77
PATIO NORTE MARANHAO	13.574.594/0557-64
PAUTA DISTRIBUICAO E LOGISTICA S.A.	83.064.741/0005-97
PBG S.A.	83.475.913/0001-91
PBG S.A.	83.475.913/0002-72
PBG S.A.	83.475.913/0003-53
PBG S.A.	83.475.913/0004-34
PBG S.A.	83.475.913/0005-15
PBG S.A.	83.475.913/0006-04
PBG S.A.	83.475.913/0007-87
PBG S.A.	83.475.913/0008-68
PBG S.A.	83.475.913/0009-49
PBG S.A.	83.475.913/0010-82
PBG S.A.	83.475.913/0011-63
PBG S.A.	83.475.913/0012-44
PBG S.A.	83.475.913/0014-06
PBG S.A.	83.475.913/0015-97
PBG S.A.	83.475.913/0016-78

(continua)

(continuação)

Empresas aderentes	CNPJ
PBG S.A.	83.475.913/0017-59
PBG S.A.	83.475.913/0018-30
PBG S.A.	83.475.913/0019-10
PBG S.A.	83.475.913/0020-54
PBG S.A.	83.475.913/0022-16
PBG S.A.	83.475.913/0023-05
PBG S.A.	83.475.913/0024-88
PBG S.A.	83.475.913/0025-69
PBG S.A.	83.475.913/0026-40
PBG S.A.	83.475.913/0027-20
PBG S.A.	83.475.913/0031-07
PBG S.A.	83.475.913/0032-98
PBG S.A.	83.475.913/0033-79
PBG S.A.	83.475.913/0034-50
PBG S.A.	83.475.913/0035-30
PBG S.A.	83.475.913/0036-11
PBG S.A.	83.475.913/0037-00
PBG S.A.	83.475.913/0038-83
PBG S.A.	83.475.913/0044-21
PBG S.A.	83.475.913/0045-02
PBG S.A.	83.475.913/0046-93
PBG S.A.	83.475.913/0047-74
PBG S.A.	83.475.913/0048-55
PDA INDÚSTRIA E COMÉRCIO LTDA	82.240.821/0001-60
PDA INDÚSTRIA E COMÉRCIO LTDA	82.240.821/0004-02
PDA INDÚSTRIA E COMÉRCIO LTDA	82.240.821/0007-55
PE COM PE CALCADOS LTDA	55.541.130/0001-23
PECCIN S.A.	89.425.888/0001-18
PELMEX INDÚSTRIAS REUNIDAS	47.836.838/0001-83
PELMEX INDÚSTRIAS REUNIDAS	47.836.838/0002-64
PELMEX INDÚSTRIAS REUNIDAS	47.836.838/0003-45
PELMEX INDÚSTRIAS REUNIDAS	47.836.838/0004-26
PELMEX INDÚSTRIAS REUNIDAS	47.836.838/0005-07
PELMEX INDÚSTRIAS REUNIDAS	47.836.838/0006-98
PELMEX INDÚSTRIAS REUNIDAS	47.836.838/0007-79
PELMEX INDÚSTRIAS REUNIDAS	47.836.838/0008-50
PELMEX INDÚSTRIAS REUNIDAS	47.836.838/0009-30
PELMEX INDÚSTRIAS REUNIDAS	47.836.838/0010-74
PELMEX INDÚSTRIAS REUNIDAS	47.836.838/0011-55
PELMEX INDÚSTRIAS REUNIDAS	47.836.838/0012-36
PELMEX INDÚSTRIAS REUNIDAS	47.836.838/0013-17
PELMEX INDÚSTRIAS REUNIDAS	47.836.838/0014-06
PELMEX INDÚSTRIAS REUNIDAS	47.836.838/0015-89
PELMEX INDÚSTRIAS REUNIDAS	47.836.838/0016-60

(continua)

(continuação)

Empresas aderentes	CNPJ
PELMEX INDÚSTRIAS REUNIDAS	47.836.838/0017-40
PENALTY	61.088.894/0003-70
PENALTY	61.088.894/0004-50
PENALTY	61.088.894/0005-31
PENALTY	61.088.894/0024-02
PENALTY	61.088.894/0030-42
PENALTY	61.088.894/0032-04
PENALTY	61.088.894/0033-95
PENALTY	61.088.894/0034-76
PENALTY	61.088.894/0035-57
PENALTY	61.088.894/0037-19
PENALTY	61.088.894/0038-08
PENALTY	61.088.894/0040-14
PENALTY	61.088.894/0042-86
PENALTY	61.088.894/0044-48
PENALTY	61.088.894/0045-29
PENTEL DO BRASIL IMPORTACAO, EXPORTACAO, INDUSTRIA E COMERCIO LTDA	61.611.141/0001-35
PEPSICO AMACOCO BEBIDAS DO BRASIL LTDA	09.644.104/0001-03
PEPSICO AMACOCO BEBIDAS DO BRASIL LTDA	09.644.104/0002-94
PEPSICO AMACOCO BEBIDAS DO BRASIL LTDA	09.644.104/0003-75
PEPSICO AMACOCO BEBIDAS DO BRASIL LTDA	09.644.104/0004-56
PEPSICO DO BRASIL INDUSTRIA E COMERCIO DE ALIMENTOS LTDA	02.957.518/0001-43
PEPSICO DO BRASIL INDUSTRIA E COMERCIO DE ALIMENTOS LTDA	02.957.518/0002-24
PEPSICO DO BRASIL INDUSTRIA E COMERCIO DE ALIMENTOS LTDA	02.957.518/0003-05
PEPSICO DO BRASIL INDUSTRIA E COMERCIO DE ALIMENTOS LTDA	02.957.518/0004-96
PEPSICO DO BRASIL INDUSTRIA E COMERCIO DE ALIMENTOS LTDA	02.957.518/0005-77
PEPSICO DO BRASIL INDUSTRIA E COMERCIO DE ALIMENTOS LTDA	02.957.518/0006-58
PEPSICO DO BRASIL INDUSTRIA E COMERCIO DE ALIMENTOS LTDA	02.957.518/0007-39
PEPSICO DO BRASIL INDUSTRIA E COMERCIO DE ALIMENTOS LTDA	02.957.518/0008-10
PEPSICO DO BRASIL INDUSTRIA E COMERCIO DE ALIMENTOS LTDA	02.957.518/0011-15
PEPSICO DO BRASIL INDUSTRIA E COMERCIO DE ALIMENTOS LTDA	02.957.518/0012-04
PEPSICO DO BRASIL INDUSTRIA E COMERCIO DE ALIMENTOS LTDA	02.957.518/0013-87
PEPSICO DO BRASIL INDUSTRIA E COMERCIO DE ALIMENTOS LTDA	02.957.518/0014-68
PEPSICO DO BRASIL INDUSTRIA E COMERCIO DE ALIMENTOS LTDA	02.957.518/0015-49
PEPSICO DO BRASIL INDUSTRIA E COMERCIO DE ALIMENTOS LTDA	02.957.518/0017-00
PEPSICO DO BRASIL INDUSTRIA E COMERCIO DE ALIMENTOS LTDA	02.957.518/0018-91
PEPSICO DO BRASIL LTDA	31.565.104/0001-77
PEPSICO DO BRASIL LTDA	31.565.104/0027-06
PEPSICO DO BRASIL LTDA	31.565.104/0028-97
PEPSICO DO BRASIL LTDA	31.565.104/0030-01
PEPSICO DO BRASIL LTDA	31.565.104/0033-54
PEPSICO DO BRASIL LTDA	31.565.104/0037-88
PEPSICO DO BRASIL LTDA	31.565.104/0048-30
PEPSICO DO BRASIL LTDA	31.565.104/0054-89

(continua)

(continuação)

Empresas aderentes	CNPJ
PEPSICO DO BRASIL LTDA	31.565.104/0090-42
PEPSICO DO BRASIL LTDA	31.565.104/0091-23
PEPSICO DO BRASIL LTDA	31.565.104/0092-04
PEPSICO DO BRASIL LTDA	31.565.104/0093-95
PEPSICO DO BRASIL LTDA	31.565.104/0094-76
PEPSICO DO BRASIL LTDA	31.565.104/0098-08
PEPSICO DO BRASIL LTDA	31.565.104/0100-59
PEPSICO DO BRASIL LTDA	31.565.104/0103-00
PEPSICO DO BRASIL LTDA	31.565.104/0104-82
PEPSICO DO BRASIL LTDA	31.565.104/0105-63
PEPSICO DO BRASIL LTDA	31.565.104/0106-44
PEPSICO DO BRASIL LTDA	31.565.104/0107-25
PEPSICO DO BRASIL LTDA	31.565.104/0112-92
PEPSICO DO BRASIL LTDA	31.565.104/0119-69
PEPSICO DO BRASIL LTDA	31.565.104/0120-00
PEPSICO DO BRASIL LTDA	31.565.104/0121-83
PEPSICO DO BRASIL LTDA	31.565.104/0123-45
PEPSICO DO BRASIL LTDA	31.565.104/0129-30
PEPSICO DO BRASIL LTDA	31.565.104/0130-74
PEPSICO DO BRASIL LTDA	31.565.104/0133-17
PEPSICO DO BRASIL LTDA	31.565.104/0134-06
PEPSICO DO BRASIL LTDA	31.565.104/0135-89
PEPSICO DO BRASIL LTDA	31.565.104/0136-60
PEPSICO DO BRASIL LTDA	31.565.104/0145-50
PEPSICO DO BRASIL LTDA	31.565.104/0146-31
PEPSICO DO BRASIL LTDA	31.565.104/0158-75
PEPSICO DO BRASIL LTDA	31.565.104/0159-56
PEPSICO DO BRASIL LTDA	31.565.104/0169-28
PEPSICO DO BRASIL LTDA	31.565.104/0170-61
PEPSICO DO BRASIL LTDA	31.565.104/0173-04
PEPSICO DO BRASIL LTDA	31.565.104/0181-14
PEPSICO DO BRASIL LTDA	31.565.104/0184-67
PEPSICO DO BRASIL LTDA	31.565.104/0186-29
PEPSICO DO BRASIL LTDA	31.565.104/0188-90
PEPSICO DO BRASIL LTDA	31.565.104/0189-71
PEPSICO DO BRASIL LTDA	31.565.104/0204-45
PEPSICO DO BRASIL LTDA	31.565.104/0215-06
PEPSICO DO BRASIL LTDA	31.565.104/0218-40
PEPSICO DO BRASIL LTDA	31.565.104/0221-46
PEPSICO DO BRASIL LTDA	31.565.104/0243-51
PEPSICO DO BRASIL LTDA	31.565.104/0253-23
PEPSICO DO BRASIL LTDA	31.565.104/0261-33
PEPSICO DO BRASIL LTDA	31.565.104/0266-48
PEPSICO DO BRASIL LTDA	31.565.104/0269-90

(continua)

(continuação)

Empresas aderentes	CNPJ
PEPSICO DO BRASIL LTDA	31.565.104/0271-05
PEPSICO DO BRASIL LTDA	31.565.104/0288-53
PEPSICO DO BRASIL LTDA	31.565.104/0294-00
PEPSICO DO BRASIL LTDA	31.565.104/0295-82
PEPSICO DO BRASIL LTDA	31.565.104/0296-63
PEPSICO DO BRASIL LTDA	31.565.104/0304-08
PEPSICO DO BRASIL LTDA	31.565.104/0313-07
PEPSI-COLA INDUSTRIAL DA AMAZONIA LTDA	02.726.752/0001-60
PEPSI-COLA INDUSTRIAL DA AMAZONIA LTDA	02.726.752/0002-40
PEPSI-COLA INDUSTRIAL DA AMAZONIA LTDA	02.726.752/0005-93
PEQUENOLAB PRODUcoes CRIATIVAS LTDA	13.456.170/0001-27
PEQUITO INDUSTRIA E COMERCIO DE CALCADOS LTDA	11.099.961/0001-11
PEREIRA E VALVERDE LTDA EPP	08.797.629/0001-16
PERFECT MUSCLE ALIMENTOS LTDA	18.379.678/0001-92
PERFETTI VAN MELLE BRASIL LTDA	02.097.007/0001-07
PERFIL	67.601.435/0002-43
PERFIL CONDUTORES ELETRICOS LTDA	67.601.435/0001-62
PERFUMARIA GUEDES SOBRINHO LTDA	33.097.049/0001-63
PERFUMARIA GUEDES SOBRINHO LTDA	33.097.049/0002-44
PERFUMARIA GUEDES SOBRINHO LTDA	33.097.049/0003-25
PERFUMARIA ROSENTAL LTDA	60.768.421/0001-99
PERFUMES DANA DO BRASIL S.A.	61.105.722/0001-03
PERIN PLÁSTICOS LTDA	03.260.359/0001-96
PERLEX PRODUTOS PLASTICOS LTDA	60.437.621/0001-69
PERLEX PRODUTOS PLASTICOS LTDA	60.437.621/0002-40
PERLEX PRODUTOS PLASTICOS LTDA	60.437.621/0003-20
PERNOD RICARD BRASIL IND. E COM. LTDA	33.856.394/0001-33
PERNOD RICARD BRASIL IND. E COM. LTDA	33.856.394/0013-77
PERNOD RICARD BRASIL IND. E COM. LTDA	33.856.394/0017-09
PERNOD RICARD BRASIL INDUSTRIA E COMERCIO LTDA	33.856.394/0019-62
PET BISTRO	12.449.565/0001-30
PET BISTRO	12.449.565/0003-00
PET BISTRO ALIMENTOS LTDA	12.449.565/0002-10
PET BISTRO ALIMENTOS LTDA	12.449.565/0004-82
PET BISTRO ALIMENTOS LTDA	12.449.565/0005-63
PET BISTRO ALIMENTOS LTDA	12.449.565/0006-44
PET CHEF INDUSTRIA E COMERCIO DE ALIMENTOS PARA ANIMAIS LTDA	12.669.501/0001-44
PET FOOD SOLUTION	10.512.126/0004-41
PET FOOD SOLUTION INDUSTRIA, COMERCIO, IMPORTACAO, EXPORTACAO DE PRODUTOS E ARTIGOS PARA ANIMAIS LTDA	10.512.126/0001-07
PET FOOD SOLUTION INDUSTRIA, COMERCIO, IMPORTACAO, EXPORTACAO DE PRODUTOS E ARTIGOS PARA ANIMAIS LTDA	10.512.126/0002-80
PET FOOD SOLUTION INDUSTRIA, COMERCIO, IMPORTACAO, EXPORTACAO DE PRODUTOS E ARTIGOS PARA ANIMAIS LTDA	10.512.126/0003-60

(continua)

(continuação)

Empresas aderentes	CNPJ
PET FOOD SOLUTION INDUSTRIA, COMERCIO, IMPORTACAO, EXPORTACAO DE PRODUTOS E ARTIGOS PARA ANIMAIS LTDA	10.512.126/0005-22
PET MANIA COMERCIO INTERNACIONAL LTDA	12.494.512/0001-30
PETIT CHEVAL SAPATOS E ACESSORIOS LTDA	41.252.416/0001-84
PETITA - COMERCIO DE PRODUTOS PARA BEBES LTDA	11.797.625/0001-42
PETITA - COMERCIO DE PRODUTOS PARA BEBES LTDA	58.288.200/0001-71
PETLOVE	10.864.846/0027-62
PETLOVE	10.864.846/0028-43
PETLOVE	10.864.846/0029-24
PETLOVE	10.864.846/0031-49
PETSUPERMARKET COMERCIO DE PRODUTOS PARA ANIMAIS LTDA	10.864.846/0001-23
PETSUPERMARKET COMERCIO DE PRODUTOS PARA ANIMAIS LTDA	10.864.846/0002-04
PETSUPERMARKET COMERCIO DE PRODUTOS PARA ANIMAIS LTDA	10.864.846/0003-95
PETSUPERMARKET COMERCIO DE PRODUTOS PARA ANIMAIS LTDA	10.864.846/0004-76
PETSUPERMARKET COMERCIO DE PRODUTOS PARA ANIMAIS LTDA	10.864.846/0005-57
PETSUPERMARKET COMERCIO DE PRODUTOS PARA ANIMAIS LTDA	10.864.846/0006-38
PETSUPERMARKET COMERCIO DE PRODUTOS PARA ANIMAIS LTDA	10.864.846/0007-19
PETSUPERMARKET COMERCIO DE PRODUTOS PARA ANIMAIS LTDA	10.864.846/0008-08
PETSUPERMARKET COMERCIO DE PRODUTOS PARA ANIMAIS LTDA	10.864.846/0009-80
PETSUPERMARKET COMERCIO DE PRODUTOS PARA ANIMAIS LTDA	10.864.846/0010-14
PETSUPERMARKET COMERCIO DE PRODUTOS PARA ANIMAIS LTDA	10.864.846/0011-03
PETSUPERMARKET COMERCIO DE PRODUTOS PARA ANIMAIS LTDA	10.864.846/0012-86
PETSUPERMARKET COMERCIO DE PRODUTOS PARA ANIMAIS LTDA	10.864.846/0013-67
PETSUPERMARKET COMERCIO DE PRODUTOS PARA ANIMAIS LTDA	10.864.846/0014-48
PETSUPERMARKET COMERCIO DE PRODUTOS PARA ANIMAIS LTDA	10.864.846/0015-29
PETSUPERMARKET COMERCIO DE PRODUTOS PARA ANIMAIS LTDA	10.864.846/0016-00
PETSUPERMARKET COMERCIO DE PRODUTOS PARA ANIMAIS LTDA	10.864.846/0017-90
PETSUPERMARKET COMERCIO DE PRODUTOS PARA ANIMAIS LTDA	10.864.846/0018-71
PETSUPERMARKET COMERCIO DE PRODUTOS PARA ANIMAIS LTDA	10.864.846/0019-52
PETSUPERMARKET COMERCIO DE PRODUTOS PARA ANIMAIS LTDA	10.864.846/0020-96
PETSUPERMARKET COMERCIO DE PRODUTOS PARA ANIMAIS LTDA	10.864.846/0021-77
PETSUPERMARKET COMERCIO DE PRODUTOS PARA ANIMAIS LTDA	10.864.846/0022-58
PETSUPERMARKET COMERCIO DE PRODUTOS PARA ANIMAIS LTDA	10.864.846/0023-39
PETSUPERMARKET COMERCIO DE PRODUTOS PARA ANIMAIS LTDA	10.864.846/0024-10
PETSUPERMARKET COMERCIO DE PRODUTOS PARA ANIMAIS LTDA	10.864.846/0025-09
PETSUPERMARKET COMERCIO DE PRODUTOS PARA ANIMAIS LTDA	10.864.846/0026-81
PETSUPERMARKET COMERCIO DE PRODUTOS PARA ANIMAIS LTDA	10.864.846/0030-68
PETSUPERMARKET COMERCIO DE PRODUTOS PARA ANIMAIS LTDA	10.864.846/0032-20
PG ADESIVOS LTDA	19.423.634/0001-85
PG4-INDUSTRIA DE CALCADOS E ARTEFATOS DE COURO LTDA	08.934.180/0001-90
PHARMAESTHETICS DO BRASIL - INDUSTRIA DE MEDICAMENTOS LTDA	27.711.659/0001-02
PHARMALOGIC INDUSTRIA E COMERCIO LTD	05.451.258/0001-28
PHERCATTO COSMETICOS LTDA	13.342.675/0001-60
PHIBRO SAUDE ANIMAL INTERNACIONAL LTDA	04.076.904/0001-51

(continua)

(continuação)

Empresas aderentes	CNPJ
PHILIP MORRIS BRASIL INDUSTRIA E COMERCIO LTDA	04.041.933/0029-89
PHILIP MORRIS BRASIL INDÚSTRIA E COMERCIO LTDA	04.041.933/0001-88
PHILIP MORRIS BRASIL INDÚSTRIA E COMERCIO LTDA	04.041.933/0032-84
PHILIP MORRIS BRASIL INDÚSTRIA E COMERCIO LTDA	04.041.933/0033-65
PHILIP MORRIS BRASIL INDÚSTRIA E COMERCIO LTDA	04.041.933/0005-01
PHILIP MORRIS BRASIL INDÚSTRIA E COMERCIO LTDA	04.041.933/0024-74
PHILIP MORRIS BRASIL INDÚSTRIA E COMERCIO LTDA	04.041.933/0023-93
PHILIP MORRIS BRASIL INDÚSTRIA E COMERCIO LTDA	04.041.933/0049-22
PHILIP MORRIS BRASIL INDÚSTRIA E COMERCIO LTDA	04.041.933/0048-41
PHILIP MORRIS BRASIL INDÚSTRIA E COMERCIO LTDA	04.041.933/0042-56
PHILIP MORRIS BRASIL INDÚSTRIA E COMERCIO LTDA	04.041.933/0039-50
PHILIP MORRIS BRASIL INDÚSTRIA E COMERCIO LTDA	04.041.933/0034-46
PHILIP MORRIS BRASIL INDÚSTRIA E COMERCIO LTDA	04.041.933/0013-11
PHILIP MORRIS BRASIL INDÚSTRIA E COMERCIO LTDA	04.041.933/0041-75
PHILIP MORRIS BRASIL INDÚSTRIA E COMERCIO LTDA	04.041.933/0020-40
PHILIP MORRIS BRASIL INDÚSTRIA E COMERCIO LTDA	04.041.933/0028-06
PHILIP MORRIS BRASIL INDÚSTRIA E COMERCIO LTDA	04.041.933/0046-80
PHILIP MORRIS BRASIL INDÚSTRIA E COMERCIO LTDA	04.041.933/0051-47
PHILOZON - INDUSTRIA E COMERCIO DE GERADORES DE OZONIO LTDA	07.138.875/0001-01
PHILOZON - INDUSTRIA E COMERCIO DE GERADORES DE OZONIO LTDA	07.138.875/0002-84
PHILOZON - INDUSTRIA E COMERCIO DE GERADORES DE OZONIO LTDA	07.138.875/0003-65
PHISÁLIA PRODS BELEZA LTDA	46.278.537/0001-19
PHITOTERAPHIA BIOFITOGENIA LABORATORIAL BIOTA LTDA	00.104.603/0002-14
PHITOTERAPHIA BIOFITOGENIA LABORATORIAL BIOTA LTDA	00.104.603/0003-03
PHITOTERAPHIA BIOFITOGENIA LABORATORIAL BIOTA LTDA	00.104.603/0004-86
PHITOTERAPHIA BIOFITOGENIA LABORATORIAL BIOTA LTDA	00.104.603/0005-67
PHITOTERAPHIA BIOFITOGENIA LABORATORIAL BIOTA LTDA	00.104.603/0006-48
PHITOTERAPHIA BIOFITOGENIA LABORATORIAL BIOTA LTDA	04.850.445/0001-11
PHITTA INDUSTRIA E COMERCIO DE PRODUTOS TEXTEIS LTDA,	37.859.703/0001-80
PHOSTHAUS	80.462.138/0032-48
PHOTON GROUP	16.960.794/0002-56
PHOTON GROUP	16.960.794/0004-18
PHOTON GROUP	16.960.794/0005-07
PHOTON NEGOCIOS DE SAUDE E BEM ESTAR LTDA	16.960.794/0001-75
PHOTON NEGOCIOS DE SAUDE E BEM ESTAR LTDA	16.960.794/0003-37
PHOTON NEGOCIOS DE SAUDE E BEM ESTAR LTDA	16.960.794/0006-80
PHYTO GREEN BRASIL INDUSTRIA E COMERCIO DE COSMETICOS LTDA	13.852.113/0001-67
PHYTO GREEN BRASIL INDUSTRIA E COMERCIO DE COSMETICOS LTDA	13.852.113/0002-48
PHYTOTRATHA COSMÉTICOS LTDA ME	05.978.781/0001-07
PICININ ALIMENTOS LTDA	46.232.021/0001-33
PIERINI REVESTIMENTOS CERAMICOS LTDA	81.766.156/0001-80
PIERO COMERCIAL LTDA	01.524.127/0001-72
PILLON INDUSTRIA E COMERCIO DE ARROZ LTDA	95.592.994/0001-99
PILOT PEN DO BRASIL S.A. INDUSTRIA E COMERCIO	61.203.931/0001-81

(continua)

(continuação)

Empresas aderentes	CNPJ
PILOT PEN DO BRASIL S.A. INDUSTRIA E COMERCIO	61.203.931/0002-62
PILOT PEN DO BRASIL S.A. INDUSTRIA E COMERCIO	61.203.931/0003-43
PILOT PEN DO BRASIL S.A. INDUSTRIA E COMERCIO	61.203.931/0004-24
PILOT PEN DO BRASIL S.A. INDUSTRIA E COMERCIO	61.203.931/0005-05
PINDUCA INDÚSTRIA ALIMENTÍCIA LTDA	75.875.773/0002-00
PIONEER DO BRASIL LTDA	05.553.531/0001-25
PIONEER DO BRASIL LTDA	05.553.531/0002-06
PIRAHY ALIMENTOS LTDA	88.815.295/0001-03
PIRAHY ALIMENTOS LTDA	88.815.295/0002-86
PIRAHY ALIMENTOS LTDA	88.815.295/0003-67
PIRAHY ALIMENTOS LTDA	88.815.295/0004-48
PIRAHY ALIMENTOS LTDA	88.815.295/0005-29
PIRAHY ALIMENTOS LTDA	88.815.295/0006-00
PIRAHY ALIMENTOS LTDA	88.815.295/0007-90
PIRAHY ALIMENTOS LTDA	88.815.295/0008-71
PIRAHY ALIMENTOS LTDA	88.815.295/0009-52
PIRAHY ALIMENTOS LTDA	88.815.295/0010-96
PIRAHY ALIMENTOS LTDA	88.815.295/0011-77
PIRAHY ALIMENTOS LTDA	88.815.295/0012-58
PIRATININGA IND COM DE PRODUTOS ESCOLARES EIRELI	49.034.481/0001-45
PIROSOL-PRODUTOS QUIMICOS LTDA	59.334.508/0001-79
PIZZIUM ALIMENTOS LTDA	29.536.970/0001-98
PLANALTO COMERCIO, IMPORTACAO E EXPORTACAO LTDA	07.253.104/0001-57
PLANALTO FISH	07.253.104/0002-38
PLANCTON PROFESSIONAL COSMETICOS - EIRELI	10.145.631/0001-52
PLASFORT INDUSTRIA LTDA	27.679.062/0001-28
PLASTIBRASIL INDÚSTRIA E COMÉRCIO DE PLÁSTICOS EIRELI	00.199.301/0001-96
PLASTICOS COPEL	61.522.850/0002-25
PLASTICOS COPEL	61.522.850/0007-30
PLASTICOS COPEL	61.522.850/0008-10
PLASTICOS COPEL	61.522.850/0009-00
PLASTICOS COPEL	61.522.850/0011-16
PLASTICOS COPEL	61.522.850/0012-05
PLASTICOS COPEL	61.522.850/0013-88
PLASTICOS COPEL	61.522.850/0014-69
PLASTICOS COPEL	61.522.850/0015-40
PLASTICOS COPEL	61.522.850/0016-20
PLASTICOS COPEL	61.522.850/0017-01
PLASTICOS COPEL	61.522.850/0019-73
PLASTICOS COPEL	61.522.850/0020-07
PLASTICOS COPEL	61.522.850/0021-98
PLASTICOS COPEL	61.522.850/0023-50
PLASTICOS COPEL	61.522.850/0025-11
PLASTICOS COPEL	61.522.850/0029-45

(continua)

(continuação)

Empresas aderentes	CNPJ
PLASTICOS COPEL	61.522.850/0030-89
PLASTICOS COPEL	61.522.850/0031-60
PLASTICOS COPEL	61.522.850/0033-21
PLASTICOS COPEL	61.522.850/0038-36
PLASTICOS COPEL	61.522.850/0039-17
PLASTICOS COPEL	61.522.850/0040-50
PLASTICOS COPEL	61.522.850/0041-31
PLASTICOS COPEL	61.522.850/0042-12
PLASTICOS COPEL	61.522.850/0043-01
PLASTICOS COPEL	61.522.850/0046-46
PLASTICOS ROMA JENSEN	51.332.203/0002-05
PLASTLAB IND. E COM. DE ARTEFATOS PLÁSTICOS LTDA	40.266.777/0001-17
PLATANO BRASIL DISTRIBUIDORA E EXPORTADORA LTDA	02.018.417/0001-07
PLATICOS COPEL	61.522.850/0005-78
PLAY PARK INDUSTRIA E COMERCIO DE BRINQUEDOS LTDA	07.068.511/0001-94
PLAZA NITEROI	13.574.594/0542-88
PLENA ALIMENTOS PET LTDA	37.570.705/0001-54
PLIE CONFECÇÕES LTDA	12.270.694/0002-47
PLK BOULEVARD LONDRINA SHOPPING	13.574.594/1299-89
PLK CARIOCA SHOP	13.574.594/1306-42
PLK CAXIAS SHOP	13.574.594/1291-21
PLK ESTACAO CURITIBA	13.574.594/1293-93
PLK JOCKEY PLAZA SHOPPING	13.574.594/1294-74
PLK LONDRINA NORTE SHOP	13.574.594/1304-80
PLK PARK SHOPPING CAMPO GRANDE RJ	13.574.594/1305-61
PLK RIOMAR RECIFE	13.574.594/1303-08
PLK SHOP BELA VISTA SALVADOR	13.574.594/1301-38
PLK SHOP CIDADE BH	13.574.594/1292-02
PLK SHOP ESTACAO BH	13.574.594/1300-57
PLK SHOP RECIFE	13.574.594/1295-55
PLK SHOPPING TACARUNA	13.574.594/1298-06
PLOKY ALIMENTOS LTDA	15.627.793/0001-40
PLUMATEX COLCHOES INDUSTRIAL LIMITADA	01.002.047/0005-80
PLUMERYA OLEOS ESSENCIAIS EIRELI	31.607.011/0001-68
PLUSVAL AGROAVICOLA LTDA	35.030.372/0001-45
PLUZIE INDUSTRIA E COMERCIO DE MATERIAIS ELETRICOS LTDA	08.813.440/0001-70
PMF INDUSTRIA E COMERCIO DE PRODUTOS INFANTIS LTDA	27.397.054/0001-99
POLENGHI INDUSTRIAS ALIMENTICIAS LTDA	24.949.232/0001-59
POLI SPORT'S	01.126.934/0002-18
POLI SPORTS COMERCIO E INDUSTRIA LTDA	01.126.934/0001-37
POLI-NUTRI ALIMENTOS S.A.	60.210.515/0001-48
POLI-NUTRI ALIMENTOS S.A.	60.210.515/0002-29
POLI-NUTRI ALIMENTOS S.A.	60.210.515/0003-00
POLI-NUTRI ALIMENTOS S.A.	60.210.515/0004-90

(continua)

(continuação)

Empresas aderentes	CNPJ
POLI-NUTRI ALIMENTOS S.A.	60.210.515/0006-52
POLI-NUTRI ALIMENTOS S.A.	60.210.515/0007-33
POLI-NUTRI ALIMENTOS S.A.	60.210.515/0005-71
POLLI FERTILIZANTES INDUSTRIA E TRANSPORTE S.A.	17.678.286/0001-61
POLY SELL PRODUTOS QUIMICOS LTDA	00.010.640/0001-82
PONTO 9 COSMÉTICOS INDÚSTRIA E COMÉRCIO LTDA	02.270.713/0001-09
PONTO NERO INDUSTRIA DE BEBIDAS LTDA	31.939.216/0001-40
POP UP STORE	43.470.566/0052-30
POP UP STORE	43.470.566/0068-05
POP UP STORE	43.470.566/0070-11
POP UP STORE	43.470.566/0073-64
POP UP STORE	43.470.566/0074-45
POP-UP BAW TEODORO	16.590.234/0131-54
PORTOBELLO	83.475.913/0040-06
PORTOBELLO S.A.	83.475.913/0039-64
PORTOBELLO S.A.	83.475.913/0041-89
PORTOBELLO S.A.	83.475.913/0042-60
PORTOBELLO S.A.	83.475.913/0043-40
PORTOBELLO SHOP	83.475.913/0021-35
PORTOBELLO SHOPP	83.475.913/0013-25
POSITIVE POINT	79.525.242/0004-00
POSITIVO ACC BRASIL INDUSTRIA E COMERCIO DE COMPUTADORES LTDA	07.157.915/0001-54
POSITIVO POSITIVO TECNOLOGIA S.A.	81.243.735/0001-48
POSITIVO POSITIVO TECNOLOGIA S.A.	81.243.735/0009-03
POSITIVO POSITIVO TECNOLOGIA S.A.	81.243.735/0019-77
POSTHAUS SAO LUIS	80.462.138/0020-04
POSTHAUS VITORIA DA CONQUISTA	80.462.138/0027-80
POTIPORA AQUACULTURA LTDA	04.899.037/0005-88
POTY AMBIENTAL LTDA	10.626.312/0001-69
POYTARA INDUSTRIA, COMERCIO, IMPORTACAO E EXPORTACAO DE RACOES E EQUIPAMENTOS LTDA	06.748.876/0001-05
POYTARA INDUSTRIA, COMERCIO, IMPORTACAO E EXPORTACAO DE RACOES E EQUIPAMENTOS LTDA	06.748.876/0002-88
POYTARA INDUSTRIA, COMERCIO, IMPORTACAO E EXPORTACAO DE RACOES E EQUIPAMENTOS LTDA	06.748.876/0003-69
POYTARA INDUSTRIA, COMERCIO, IMPORTACAO E EXPORTACAO DE RACOES E EQUIPAMENTOS LTDA	06.748.876/0004-40
PPG INDUSTRIAL DO BRASIL - TINTAS E VERNIZES - LTDA	43.996.693/0002-08
PRACTICAL DESENVOLVIMENTO E COMERCIO DE PRODUTOS DE SAUDE UNIPESSOAL LIMITADA	19.677.789/0001-48
PRATIK PRO COMERCIO DE COSMETICOS LTDA	22.102.531/0001-28
PRATS	82.270.893/0003-11
PRDILECTA	62.546.387/0010-24
PREDILECTA	62.546.387/0002-14
PREDILECTA	62.546.387/0004-86

(continua)

(continuação)

Empresas aderentes	CNPJ
PREDILECTA	62.546.387/0008-00
PREDILECTA	62.546.387/0012-96
PREDILECTA ALIMENTOS	62.546.387/0014-58
PREDILECTA ALIMENTOS LTDA	62.546.387/0001-33
PREDILECTA ALIMENTOS LTDA	62.546.387/0003-03
PREDILECTA ALIMENTOS LTDA	62.546.387/0005-67
PREDILECTA ALIMENTOS LTDA	62.546.387/0007-29
PREDILECTA ALIMENTOS LTDA	62.546.387/0009-90
PREDILECTA ALIMENTOS LTDA	62.546.387/0011-05
PREDILECTA ALIMENTOS LTDA	62.546.387/0013-77
PREDILECTA ALIMENTOS LTDA	62.546.387/0015-39
PREDILECTA ALIMENTOS LTDA	62.546.387/0016-10
PREDILECTA ALIMENTOS LTDA	62.546.387/0017-09
PREDILECTA ALIMENTOS LTDA	62.546.387/0018-81
PREDILECTRA ENERGIA SPE LTDA	23.183.869/0001-14
PREDILETA	62.546.387/0006-48
PREDILETA CENTRO SUL DISTRIBUIDORA DE MEDICAMENTOS LTDA	17.788.756/0001-40
PREFERE INDUSTRIA E COMERCIO LTDA	03.487.542/0001-29
PREMIUM PET INDUSTRIA E COMERCIO LTDA	27.063.410/0001-38
PRESHH ALUGUEL DE MAQUINAS LTDA	33.548.966/0001-17
PREVEMAX - DEPOSITO FECHADO	03.084.401/0002-46
PREVEMAX INDUSTRIA E COMERCIO DE EPI S IMPERMEAVEIS E DESCARTAVEIS LTDA	03.084.401/0001-65
PREVEMAX INDUSTRIA E COMERCIO DE EPI S IMPERMEAVEIS E DESCARTAVEIS LTDA	15.091.827/0001-25
PREVEMAX INDUSTRIA E COMERCIO DE EPI S IMPERMEAVEIS E DESCARTAVEIS LTDA	15.091.827/0002-06
PRIME OPTICAL INDUSTRIA E COMERCIO DE ARTIGOS OPTICOS LTDA	12.523.728/0001-87
PRIME OPTICAL INDUSTRIA E COMERCIO DE ARTIGOS OPTICOS LTDA	12.523.728/0006-91
PRIMEIROS PASSOS COMERCIO DE BEBIDAS LTDA	28.520.947/0001-42
PRIMEPET DISTRIBUIDORA LTDA	39.250.213/0001-07
PRIMOR AGROPECUÁRIA DO NORDESTE LTDA	14.564.926/0001-14
PRINCIPAL COMERCIO E INDUSTRIA DE CAFE LTDA	30.740.773/0001-75
PRIVATE COSMÉTICOS, INDÚSTRIA E COMÉRCIO LTDA	06.221.095/0001-50
PRO - CASCAO INDUSTRIA E COMERCIO LTDA	04.716.732/0001-33
PRO NOVA INDÚSTRIA E COMÉRCIO LTDA	11.151.445/0001-99
PRO NOVA INDÚSTRIA E COMÉRCIO LTDA	11.151.445/0002-70
PROCOSA PRODUTOS DE BELEZA LTDA (EMPRESA DO GRUPO LORÉAL)	33.306.929/0001-00
PROCTER & GAMBLE DO BRASIL LTDA	59.476.770/0037-69
PROCTER & GAMBLE DO BRASIL LTDA	59.476.770/0038-40
PROCTER & GAMBLE DO BRASIL LTDA	59.476.770/0039-20
PROCTER & GAMBLE INDUSTRIAL E COMERCIAL LTDA	01.358.874/0013-11
PROCTER & GAMBLE INDUSTRIAL E COMERCIAL LTDA	01.358.874/0018-26
PROCTER & GAMBLE INDUSTRIAL E COMERCIAL LTDA	01.358.874/0001-88
PRODIET NUTRIÇÃO CLÍNICA LTDA	08.183.359/0001-53
PRODIVE QUIMICA INDUSTRIA E COMERCIO LTDA	54.673.249/0001-97
PRODUTOS ALIMENTICIOS CEFER LTDA	55.895.031/0003-01

(continua)

(continuação)

Empresas aderentes	CNPJ
PRODUTOS ALIMENTICIOS CEFER LTDA	55.895.031/0004-92
PRODUTOS ALIMENTICIOS CEFER LTDA	55.895.031/0005-73
PRODUTOS ALIMENTICIOS CEFER LTDA	55.895.031/0006-54
PRODUTOS ALIMENTICIOS CEFER LTDA	55.895.031/0001-40
PRODUTOS ALIMENTICIOS CEFER LTDA	55.895.031/0002-20
PRODUTOS ALIMENTICIOS CRISPETES LIMITADA	59.279.737/0001-38
PRODUTOS ALIMENTICIOS CRISPETES LIMITADA	59.279.737/0002-19
PRODUTOS ALIMENTÍCIOS ORLÂNDIA S.A. COM E IND	53.309.845/0001-20
PRODUTOS ALIMENTÍCIOS ORLÂNDIA S.A. COM E IND	53.309.845/0015-25
PRODUTOS ALIMENTÍCIOS ORLÂNDIA S.A. COM E IND	53.309.845/0002-00
PRODUTOS ALIMENTICIOS PIASI EIRELI	61.085.601/0001-39
PRODUTOS ALIMENTICIOS SANKIO LTDA	60.567.260/0001-75
PRODUTOS ALIMENTICIOS SUPERBOM INDUSTRIA E COMERCIO LTDA	53.135.232/0001-13
PRODUTOS YUCA	28.592.603/0001-49
PROFISSIONAL CENTRO OESTE COSMETICOS LTDA	19.871.295/0001-08
PROLAB INDÚSTRIA E COMÉRCIO DE COSMÉTICOS LTDA - EPP	64.988.678/0001-07
PROLINE NUTRIÇÃO PET LTDA	10.350.739/0001-87
PROLINK INDUSTRIA QUIMICA LTDA	01.140.700/0001-44
PROMAG IND COM LTDA	43.866.094/0001-99
PRONATU LABORATORIO DE PRODUTOS NATURAIS LTDA	52.429.016/0001-18
PRONATU LABORATORIO DE PRODUTOS NATURAIS LTDA	52.429.016/0002-07
PROQUALIT TELECOM LTDA	68.389.097/0003-71
PROTEGE QUIMICA LIMITADA	37.915.109/0001-69
PROTHAL INDUSTRIAL LTDA	51.141.174/0001-05
PRUDEMPLAST QUIMICA INDUSTRIAL LTDA	51.832.681/0001-95
PRUDENSHOPPING	13.574.594/0013-20
PSA NILO LABORATORIO OPTICO LTDA	08.713.533/0001-22
PSO INDÚSTRIA EIRELI	02.828.787/0001-00
PUIG BRASIL COMERCIALIZADORA DE PERFUMES LTDA	04.177.443/0001-03
PUNTO INSTITUICAO DE PAGAMENTO HOZ LTDA	05.406.237/0001-90
PUP LYNE COSMÉTICOS, INDÚSTRIA E COMÉRCIO LTDA	01.782.851/0001-04
PURA TEMPUS COMERCIO DE COSMETICOS E PRODUTOS NATURAIS EIRELI	30.740.470/0001-52
PURA VIDA	12.966.706/0001-91
PYROZZAR INDUSTRIA QUIMICA E COMERCIO LTDA	45.480.860/0001-08
QMOVI INDUSTRIA MOVELEIRA LTDA	05.611.883/0001-90
QMOVI INDÚSTRIA MOVELEIRA LTDA	05.611.883/0002-70
QOD COSMETIC	05.847.170/0002-00
QOD COSMETIC	05.847.170/0003-91
QUALIMPOR IMP. EXP. DE PRODS. ALIM. LTDA	00.479.756/0001-65
QUALLY QUIMICA IMPERMEABILIZANTES, ADESIVOS, IND. E COM	19.712.310/0002-48
QUALLY QUIMICA IMPERMEABILIZANTES, ADESIVOS, INDUSTRIA E COMERCIO LTDA	19.712.310/0001-67
QUALY ERVAS INDUSTRIA E COMERCIO LTDA	19.613.457/0001-08
QUALY NUTRICAÇÃO ANIMAL INDUSTRIA E COMERCIO LTDA	09.249.248/0001-65
QUALYCRIL SOLUÇÕES PARA CONSTRUÇÃO CIVIL LTDA	07.122.447/0003-44

(continua)

(continuação)

Empresas aderentes	CNPJ
QUEENSBERRY	55.630.289/0002-03
QUERO MUITO INDUSTRIA E COMERCIO DE SAPATOS LTDA	26.737.384/0001-13
QUIMICA AMPARO LTDA	43.461.789/0020-53
QUÍMICA AMPARO LTDA	43.461.789/0001-90
QUIMICA FUTURO INDÚSTRIA E COMÉRCIO LTDA	65.392.797/0001-65
QUIMINAC INDUSTRIA E COMERCIO LTDA	67.548.412/0001-31
QUIMIZ ESPECIALIDADES ARTESANAIS LTDA	24.761.187/0001-04
QUIMTIA S.A.	77.043.511/0001-15
QUIMTIA S.A.	77.043.511/0002-04
QUIMTIA S.A.	77.043.511/0003-87
QUIMTIA S.A.	77.043.511/0004-68
QUIMTIA S.A.	77.043.511/0005-49
QUINABRA QUIMICA NATURAL BRASILEIRA LTDA	65.770.059/0001-04
QUINUA SOLUTIONS AGRO INDUSTRIA E COMERCIO IMPORTACAO E EXPORTACAO LTDA	33.285.414/0001-63
QUINUA SOLUTIONS AGRO INDUSTRIA E COMERCIO IMPORTACAO E EXPORTACAO LTDA	33.285.414/0002-44
R&M COSMETICOS LTDA	04.844.871/0001-42
R. SANT ANA TOP QUIMICA	02.527.507/0001-23
R.BRANDS LTDA	13.992.333/0001-96
R.BRANDS LTDA	13.992.333/0002-77
R.BRANDS LTDA	13.992.333/0003-58
R.BRANDS LTDA	13.992.333/0004-39
R.L. PRODUTOS ALIMENTICIOS LTDA	09.444.923/0001-07
RABBIT INDUSTRIA E COMERCIO DE PRODUTOS DE HIGIENE PESSOAL LTDA	000.99.817/0001-69
RACÕES SCALA	24.333.411/0004-00
RAIA DROGASIL S.A.	61.585.865/0001-51
RAIAR ORGANICOS S.A.	36.204.525/0001-96
RAIMUNDA MOREIRA DE OLIVEIRA EIRELI	07.722.688/0001-62
RAIOU COSMETICOS LTDA	43.715.813/0001-70
RAIZ LATINA COSMÉTICOS LTDA	14.336.744/0001-96
RAIZAR NATURAL COMERCIAL LTDA	24.849.501/0001-05
RAKKAU INDUSTRIA DE ALIMENTOS EIRELI	21.363.190/0001-81
RAMIRO GRATON & CIA. LTDA	05.214.635/0001-05
RAMPINELLI ALIMENTOS LTDA	79.416.541/0001-55
RAMPINELLI ALIMENTOS LTDA	79.416.541/0004-06
RAMPINELLI ALIMENTOS LTDA	79.416.541/0005-89
RANCHEIRO	02.924.249/0009-76
RANCHEIRO	02.924.249/0011-90
RANCHEIRO	02.924.249/0012-71
RANCHEIRO	02.924.249/0014-33
RANCHEIRO	02.924.249/0015-14
RANCHEIRO	02.924.249/0016-03
RANCHEIRO	02.924.249/0017-86
RANCHEIRO	02.924.249/0018-67
RANCHEIRO	02.924.249/0020-81

(continua)

(continuação)

Empresas aderentes	CNPJ
RANCHEIRO	02.924.249/0021-62
RANCHEIRO	02.924.249/0022-43
RANCHEIRO	02.924.249/0024-05
RANGEL INDUSTRIA E COMERCIO LTDA	66.037.045/0001-49
RANTAL ILUMINACAO	78.331.899/0005-46
RANTAL ILUMINACAO	78.331.899/0007-08
RAR ALIMENTOS	34.023.483/0002-42
RAR INDUSTRIA E COMERCIO DE ALIMENTOS LTDA	34.023.483/0001-61
RAR INDUSTRIA E COMERCIO DE ALIMENTOS LTDA	34.023.483/0004-04
RARA TRANSP BENEF E COM DE CEREAIS LTDA	94.813.474/0001-04
RASIP ALIMENTOS	34.023.483/0003-23
RAZZO LTDA	61.381.554/0001-70
RAZZO LTDA	61.381.554/0002-51
RAZZO LTDA	61.381.554/0003-32
RAZZO LTDA	61.381.554/0004-13
RB DE GARCA COMÉRCIO E INDÚSTRIA DE ALIMENTOS EIRELI	69.328.912/0001-93
RB DE GARCA COMÉRCIO E INDÚSTRIA DE ALIMENTOS EIRELI	69.328.912/0002-74
RDK INDUSTRIA E COMERCIO LTDA	04.392.145/0001-36
RE PETIT SERVICOS DE INTERMEDIACAO DE NEGOCIOS LTDA	35.445.372/0001-06
REAL & CIA LTDA	00.988.303/0001-64
REAL & CIA LTDA	00.988.303/0002-45
REAL & CIA LTDA	00.988.303/0003-26
REAL & CIA LTDA	00.988.303/0004-07
REAL & CIA LTDA	00.988.303/0005-98
REAL & CIA LTDA	00.988.303/0006-79
REAL & CIA LTDA	00.988.303/0008-30
REAL & REAL LTDA	00.988.303/0007-50
REAL H - NUTRICAO E SAUDE ANIMAL	00.988.303/0009-11
REAL H NUTRICAO E SAUDE ANIMAL	12.933.715/0003-48
REALH NUTRICAO E SAUDE ANIMAL	12.933.715/0002-67
REALH NUTRICAO E SAUDE ANIMAL	12.933.715/0004-29
REALPLAST	01.129.082/0004-84
REBOUÇAS INDÚSTRIA DE PLÁSTICOS LTDA	75.223.875/0001-51
RECKITT BENCKISER LTDA	59.557.124/0001-15
RECOFARMA INDUSTRIA DO AMAZONAS LTDA	61.454.393/0001-06
RECOFARMA INDUSTRIA DO AMAZONAS LTDA	61.454.393/0006-02
RECOPE INDUSTRIA DO COBRE LTDA	30.639.062/0001-09
RED BULL DO BRASIL LTDA	02.946.761/0006-70
RED BULL DO BRASIL LTDA	02.946.761/0014-80
RED BULL DO BRASIL LTDA	02.946.761/0001-66
RED BULL DO BRASIL LTDA	02.946.761/0005-90
RED BULL DO BRASIL LTDA	02.946.761/0003-28
RED BULL DO BRASIL LTDA	02.946.761/0007-51
RED BULL DO BRASIL LTDA	02.946.761/0004-09

(continua)

(continuação)

Empresas aderentes	CNPJ
REDANTEX EMBALAGENS	08.486.618/0002-04
REFARE LTDA	81.678.302/0001-15
REFFINATO INDÚSTRIA DE ALIMENTOS LTDA	18.275.034/0001-54
REFINARIA NACIONAL DE SAL	60.560.349/0013-43
REFINARIA NACIONAL DE SAL S.A.	60.560.349/0001-00
REFINARIA NACIONAL DE SAL S.A.	60.560.349/0002-90
REFINARIA NACIONAL DE SAL S.A.	60.560.349/0003-71
REFINARIA NACIONAL DE SAL S.A.	60.560.349/0004-52
REFINARIA NACIONAL DE SAL S.A.	60.560.349/0005-33
REFINARIA NACIONAL DE SAL S.A.	60.560.349/0006-14
REFINARIA NACIONAL DE SAL S.A.	60.560.349/0007-03
REFINARIA NACIONAL DE SAL S.A.	60.560.349/0008-86
REFINARIA NACIONAL DE SAL S.A.	60.560.349/0009-67
REFINARIA NACIONAL DE SAL S.A.	60.560.349/0010-09
REFINARIA NACIONAL DE SAL S.A.	60.560.349/0011-81
REFINARIA NACIONAL DE SAL S.A.	60.560.349/0012-62
REFINARIA NACIONAL DE SAL S.A.	60.560.349/0014-24
REFINARIA NACIONAL DE SAL S.A.	60.560.349/0015-05
REFINARIA NACIONAL DE SAL S.A.	60.560.349/0016-96
REFRACON INDUSTRIA DE REFRATARIOS EIRELI	00.401.938/0001-13
REFRESCOS BANDEIRANTES INDUSTRIA E COMERCIO LTDA	03.380.763/0015-07
REFRESCOS GUARARAPES LTDA	08.715.757/0001-73
REFRICON MERCANTIL LTDA	64.494.149/0001-57
REFRICON MERCANTIL LTDA	64.494.149/0002-38
REFRICON MERCANTIL LTDA	64.494.149/0003-19
REFRICON MERCANTIL LTDA	64.494.149/0004-08
REFRICON MERCANTIL LTDA	64.494.149/0005-80
REFRICON MERCANTIL LTDA	64.494.149/0006-61
REFRICON MERCANTIL LTDA	64.494.149/0007-42
REFRICON MERCANTIL LTDA	64.494.149/0008-23
REFRICON MERCANTIL LTDA	64.494.149/0009-04
REFRIGERACAO TIPI LTDA	93.064.137/0001-90
REFRIGERACAO TIPI LTDA	93.064.137/0003-52
REFRIGERACAO TIPI LTDA	93.064.137/0004-33
REFRIGERANTES ARCO IRIS LTDA	72.077.514/0001-56
REFRIGERANTES ARCO IRIS LTDA	72.077.514/0003-18
REFRIGERANTES ARCO ÍRIS LTDA	72.077.514/0019-85
REFRIGERANTES CONVENCAO RIO LTDA	28.293.066/0001-36
REFRIGERANTES CONVENCAO RIO LTDA	28.293.066/0002-17
REFRIGERANTES CONVENCAO RIO LTDA	28.293.066/0003-06
REFRIGERANTES CONVENCAO RIO LTDA	28.293.066/0004-89
REFRIGERANTES CONVENCAO RIO LTDA	28.293.066/0005-60
REFRIGERANTES CONVENCAO RIO LTDA	28.293.066/0006-40
REFRIGERANTES CONVENCAO RIO LTDA	28.293.066/0007-21

(continua)

(continuação)

Empresas aderentes	CNPJ
REFRIGERANTES CONVENCAO RIO LTDA	28.293.066/0008-02
REFRIGERANTES ITAMONTE LTDA	18.623.157/0002-10
REFRIGERANTES ITAMONTE LTDA	18.623.157/0003-09
REFRIGERANTES ITAMONTE LTDA	18.623.157/0005-62
REFRIGERANTES ITAMONTE LTDA	18.623.157/0006-43
REFRIGERANTES ITAMONTE LTDA	18.623.157/0001-39
REFRIGERANTES MANTIQUEIRA	18.623.157/0004-81
REFRIX ENVASADORA DE BEBIDAS LTDA	72.459.878/0001-09
REFRIX ENVASADORA DE BEBIDAS LTDA	72.459.878/0002-81
REFRIX ENVASADORA DE BEBIDAS LTDA	72.459.878/0003-62
REGINA FESTA	52.005.378/0007-77
REGINA FESTAS	52.005.378/0008-58
REGINA FESTAS	52.005.378/0009-39
REGINA FESTAS	52.005.378/0010-72
REGINA INDÚSTRIA E COMÉRCIO S.A.	52.005.378/0001-81
REGINA INDÚSTRIA E COMÉRCIO S.A.	52.005.378/0002-62
REGINA INDÚSTRIA E COMÉRCIO S.A.	52.005.378/0003-43
REGINA INDÚSTRIA E COMÉRCIO S.A.	52.005.378/0004-24
REGINA INDÚSTRIA E COMÉRCIO S.A.	52.005.378/0005-05
REGINA INDÚSTRIA E COMÉRCIO S.A.	52.005.378/0006-96
REHABITA NEGOCIOS LTDA	42.111.615/0001-35
REMGOLD INDUSTRIA QUIMICA LIMITADA	03.024.664/0001-89
REMGOLD INDUSTRIA QUIMICA LIMITADA-EPP	03.024.664/0002-60
REMIG COMERCIO DE COSMETICOS LTDA	08.366.994/0001-76
RENAULT DO BRASIL COMÉRCIO E PARTICIPAÇÕES LTDA	01.069.573/0006-49
RENAULT DO BRASIL S.A.	00.913.443/0001-73
RENILDE RODRIGUES	03.662.435/0001-90
RENNER HERRMANN S.A.	92.690.700/0001-73
RENNER HERRMANN S.A.	92.690.700/0002-54
RENNER SAYERLACK S.A.	61.142.865/0006-91
REPOM S.A.	65.697.260/0001-03
REPRO PRODUTOS OPTICOS LTDA	83.087.056/0001-52
RESERVA GO BARRA SHOPPING	16.590.234/0147-11
RESERVA GO JARDINS	16.590.234/0140-45
RESERVA GO SHOPPING LEBLON	16.590.234/0049-10
RESERVA I FASHION OUTLET NOVO HAMBURGO	16.590.234/0126-97
RESERVA MINI IPANEMA	16.590.234/0134-05
RESERVA MINI NORTESHOPPING	16.590.234/0150-17
RESERVA MINI OUTLET PREMIUM SAO PAULO	16.590.234/0155-21
RESERVA MINI PATIO HIGIENOPOLIS	16.590.234/0125-06
RESERVA MINI RIO DESIGN BARRA	16.590.234/0154-40
RESERVA PRAIA DE BELAS SHOPPING	16.590.234/0149-83
RESERVA PRAIA HOTEL FAIRMONT	16.590.234/0162-50
RESERVA SHOPPING MUELLER	16.590.234/0132-35

(continua)

(continuação)

Empresas aderentes	CNPJ
RESICOLOR INDÚSTRIA DE PRODUTOS QUÍMICOS LTDA	95.800.637/0009-26
RESICOLOR INDÚSTRIA DE PRODUTOS QUÍMICOS LTDA	95.800.637/0001-79
RESTOQUE - UNIDADE 54	49.669.856/0303-01
RESTOQUE COMERCIO E CONFECÇÕES DE ROUPAS S.A.	49.669.856/0001-43
RESTOQUE COMERCIO E CONFECÇÕES DE ROUPAS S.A.	49.669.856/0002-24
RESTOQUE COMERCIO E CONFECÇÕES DE ROUPAS S.A.	49.669.856/0003-05
RESTOQUE COMERCIO E CONFECÇÕES DE ROUPAS S.A.	49.669.856/0005-77
RESTOQUE COMERCIO E CONFECÇÕES DE ROUPAS S.A.	49.669.856/0006-58
RESTOQUE COMERCIO E CONFECÇÕES DE ROUPAS S.A.	49.669.856/0007-39
RESTOQUE COMERCIO E CONFECÇÕES DE ROUPAS S.A.	49.669.856/0008-10
RESTOQUE COMERCIO E CONFECÇÕES DE ROUPAS S.A.	49.669.856/0009-09
RESTOQUE COMERCIO E CONFECÇÕES DE ROUPAS S.A.	49.669.856/0011-15
RESTOQUE COMERCIO E CONFECÇÕES DE ROUPAS S.A.	49.669.856/0012-04
RESTOQUE COMERCIO E CONFECÇÕES DE ROUPAS S.A.	49.669.856/0015-49
RESTOQUE COMERCIO E CONFECÇÕES DE ROUPAS S.A.	49.669.856/0017-00
RESTOQUE COMERCIO E CONFECÇÕES DE ROUPAS S.A.	49.669.856/0022-78
RESTOQUE COMERCIO E CONFECÇÕES DE ROUPAS S.A.	49.669.856/0024-30
RESTOQUE COMERCIO E CONFECÇÕES DE ROUPAS S.A.	49.669.856/0026-00
RESTOQUE COMERCIO E CONFECÇÕES DE ROUPAS S.A.	49.669.856/0028-63
RESTOQUE COMERCIO E CONFECÇÕES DE ROUPAS S.A.	49.669.856/0029-44
RESTOQUE COMERCIO E CONFECÇÕES DE ROUPAS S.A.	49.669.856/0032-40
RESTOQUE COMERCIO E CONFECÇÕES DE ROUPAS S.A.	49.669.856/0033-20
RESTOQUE COMERCIO E CONFECÇÕES DE ROUPAS S.A.	49.669.856/0043-00
RESTOQUE COMERCIO E CONFECÇÕES DE ROUPAS S.A.	49.669.856/0044-83
RESTOQUE COMERCIO E CONFECÇÕES DE ROUPAS S.A.	49.669.856/0059-60
RESTOQUE COMERCIO E CONFECÇÕES DE ROUPAS S.A.	49.669.856/0070-75
RESTOQUE COMERCIO E CONFECÇÕES DE ROUPAS S.A.	49.669.856/0088-02
RESTOQUE COMERCIO E CONFECÇÕES DE ROUPAS S.A.	49.669.856/0090-19
RESTOQUE COMERCIO E CONFECÇÕES DE ROUPAS S.A.	49.669.856/0115-01
RESTOQUE COMERCIO E CONFECÇÕES DE ROUPAS S.A.	49.669.856/0126-64
RESTOQUE COMERCIO E CONFECÇÕES DE ROUPAS S.A.	49.669.856/0139-89
RESTOQUE COMERCIO E CONFECÇÕES DE ROUPAS S.A.	49.669.856/0140-12
RESTOQUE COMERCIO E CONFECÇÕES DE ROUPAS S.A.	49.669.856/0153-37
RESTOQUE COMERCIO E CONFECÇÕES DE ROUPAS S.A.	49.669.856/0162-28
RESTOQUE COMERCIO E CONFECÇÕES DE ROUPAS S.A.	49.669.856/0166-51
RESTOQUE COMERCIO E CONFECÇÕES DE ROUPAS S.A.	49.669.856/0243-28
RESTOQUE COMERCIO E CONFECÇÕES DE ROUPAS S.A.	49.669.856/0272-62
RESTOQUE COMERCIO E CONFECÇÕES DE ROUPAS S.A.	49.669.856/0284-04
RESTOQUE COMERCIO E CONFECÇÕES DE ROUPAS S.A.	49.669.856/0285-87
RESTOQUE COMERCIO E CONFECÇÕES DE ROUPAS S.A.	49.669.856/0345-52
RESTOQUE COMERCIO E CONFECÇÕES DE ROUPAS S.A.	49.669.856/0346-33
RESTOQUE COMERCIO E CONFECÇÕES DE ROUPAS S.A.	49.669.856/0347-14
RESTOQUE COMERCIO E CONFECÇÕES DE ROUPAS S.A.	49.669.856/0348-03
RESTOQUE COMERCIO E CONFECÇÕES DE ROUPAS S.A.	49.669.856/0351-09

(continua)

(continuação)

Empresas aderentes	CNPJ
RESTOQUE COMERCIO E CONFECOES DE ROUPAS S.A.	49.669.856/0352-81
RESTOQUE COMERCIO E CONFECOES DE ROUPAS S.A.	49.669.856/0369-20
RESTOQUE COMERCIO E CONFECOES DE ROUPAS S.A.	49.669.856/0371-44
RESTOQUE COMERCIO E CONFECOES DE ROUPAS S.A.	49.669.856/0379-00
RESTOQUE COMERCIO E CONFECOES DE ROUPAS S.A.	49.669.856/0380-35
RESTOQUE COMERCIO E CONFECOES DE ROUPAS S.A.	49.669.856/0381-16
RESTOQUE COMERCIO E CONFECOES DE ROUPAS S.A.	49.669.856/0386-20
RESTOQUE COMERCIO E CONFECOES DE ROUPAS S.A.	49.669.856/0387-01
RESTOQUE COMERCIO E CONFECOES DE ROUPAS S.A.	49.669.856/0389-73
RESTOQUE COMERCIO E CONFECOES DE ROUPAS S.A.	49.669.856/0394-30
RET PRODUTOS ALIMENTICIOS LTDA	07.256.903/0001-87
RETENTORES SABO	60.860.681/0002-70
RETENTORES SABO	60.860.681/0003-51
RETENTORES SABO	60.860.681/0005-13
REVERSA SHOPPING LEBLON	16.590.234/0137-40
RFN ACABAMENTOS COMÉRCIO DE MATERIAIS LTDA	27.440.377/0001-18
RGR IMPORTADORA E EXPORTADORA LTDA	16.826.555/0001-27
RHUNILL DISTRIBUIDORA LTDA	05.052.506/0001-68
RIBEIRO E CARVALHO COMERCIO DE COSMETICOS E PERFUMARIA LTDA	20.702.798/0001-20
RIBERBALL MERCANTIL E INDUSTRIAL LTDA	48.460.745/0001-60
RIBERBALL MERCANTIL E INDUSTRIAL LTDA	48.460.745/0002-40
RIBERBALL MERCANTIL E INDUSTRIAL LTDA	48.460.745/0003-21
RIBERBALL MERCANTIL E INDUSTRIAL LTDA	48.460.745/0005-93
RICARDO ALMEIDA	55.245.500/0008-51
RICARDO ALMEIDA	55.245.500/0019-04
RICARDO ALMEIDA	55.245.500/0021-29
RICEL PRODUTOS DE LIMPEZA LTDA	02.549.960/0001-30
RICH	01.879.814/0010-00
RICH	01.879.814/0011-82
RICH DO BRASIL LTDA	01.879.814/0001-00
RICH DO BRASIL LTDA	01.879.814/0002-91
RICH DO BRASIL LTDA	01.879.814/0003-72
RICH DO BRASIL LTDA	01.879.814/0004-53
RICH DO BRASIL LTDA	01.879.814/0005-34
RICH DO BRASIL LTDA	01.879.814/0006-15
RICH DO BRASIL LTDA	01.879.814/0007-04
RICH DO BRASIL LTDA	01.879.814/0008-87
RICH DO BRASIL LTDA	01.879.814/0009-68
RICHARD SAIGH INDÚSTRIA E COMÉRCIO S.A.	61.206.397/0001-67
RICHARDS	09.054.385/0184-34
RICHARDS	09.054.385/0186-04
RICHARDS	09.054.385/0187-87
RICLAN S.A.	56.370.364/0001-18
RICLAN S.A.	56.370.364/0002-07

(continua)

(continuação)

Empresas aderentes	CNPJ
RICLAN S.A.	56.370.364/0003-80
RICLAN S.A.	56.370.364/0004-60
RICLAN S.A.	56.370.364/0005-41
RICLAN S.A.	56.370.364/0007-03
RICLAN S.A.	56.370.364/0008-94
RICLAN S.A.	56.370.364/0009-75
RICLAN S.A.	56.370.364/0010-09
RICLAN S.A.	56.370.364/0011-90
RICLAN S.A.	56.370.364/0012-70
RINNAI BRASIL TECNOLOGIA DE AQUECIMENTO LTDA	47.173.950/0001-81
RIO BRANCO ALIMENTOS S.A.	05.017.780/0001-04
RIO BRANCO ALIMENTOS S.A.	05.017.780/0013-30
RIO BRANCO ALIMENTOS S.A.	05.017.780/0038-98
RIO BRANCO ALIMENTOS S.A.	05.017.780/0050-84
RIO BRANCO COMERCIO E INDUSTRIA DE PAPEIS LTDA	50.596.790/0019-17
RIO BRANCO COMERCIO E INDUSTRIA DE PAPEIS LTDA	50.596.790/0011-60
RIO DE JANEIRO REFRESCOS LTDA	00.074.569/0050-80
RIO DE JANEIRO REFRESCOS LTDA	00.074.569/0049-46
RIO DE JANEIRO REFRESCOS LTDA	00.074.569/0051-60
RIO DE JANEIRO REFRESCOS LTDA	00.074.569/0052-41
RIO DE JANEIRO REFRESCOS LTDA	00.074.569/0062-13
RIO DE JANEIRO REFRESCOS LTDA	00.074.569/0001-00
RIOPRELUSTRES ARTEFATOS DE ALUMINIO E METAL LTDA	71.700.371/0001-24
RIOQUIMICA S.A.	55.643.555/0001-43
RIOQUIMICA S.A.	55.643.555/0002-24
RIOQUIMICA S.A.	55.643.555/0003-05
RIOQUIMICA S.A.	55.643.555/0004-96
RIOSULENSE	85.778.074/0003-78
RIOSULENSE	85.778.074/0004-59
RITTER ALIMENTOS S.A.	90.286.139/0001-36
RMZ DISTRIBUIDORA DE COSMETICOS LTDA	03.975.942/0001-83
RMZ DISTRIBUIDORA DE COSMETICOS LTDA	03.975.942/0002-64
RMZ DISTRIBUIDORA DE COSMETICOS LTDA	03.975.942/0003-45
ROAD SHOPPING ITU	13.574.594/0016-72
ROAN ALIMENTOS LTDA	01.687.284/0001-07
ROCHADEL COM IND COSM LTDA	90.278.284/0001-75
ROCO INDUSTRIA METALPLASTICA LTDA	19.688.452/0001-36
RODRIGUES LOURENCO & PEREIRA LTDA	64.519.192/0001-20
RODRIGUES LOURENCO & PEREIRA LTDA	64.519.192/0002-00
ROHA BRASIL INGREDIENTES PARA ALIMENTOS LTDA	24.455.993/0001-54
ROHA BRASIL INGREDIENTES PARA ALIMENTOS LTDA	24.455.993/0002-35
ROMA JENSEN COMERCIO E INDUSTRIA LTDA	51.332.203/0001-16
ROMA JENSEN COMERCIO E INDUSTRIA LTDA	51.332.203/0003-88
ROMA JENSEN COMERCIO E INDUSTRIA LTDA	51.332.203/0004-69

(continua)

(continuação)

Empresas aderentes	CNPJ
ROMA JENSEN COMERCIO E INDUSTRIA LTDA	51.332.203/0005-40
ROMAGNOLE PRODUTOS ELÉTRICOS S.A.	78.958.717/0013-71
RONALDS INKWELL INDUSTRIA E COMERCIO DE TINTAS LTDA	00.574.238/0001-20
RONDOPAR ENERGIA ACUMULADA LTDA	76.466.929/0001-72
ROOFER DOSEUNICA IMPORTADORA DE ALIMENTOS LTDA	12.727.352/0001-22
ROSA CHA	49.669.856/0107-00
ROSA CHA	49.669.856/0121-50
ROSA CHA	49.669.856/0130-40
ROSA CHA	49.669.856/0169-02
ROSA CHA	49.669.856/0174-61
ROSA CHA	49.669.856/0237-80
ROSA CHA	49.669.856/0263-71
ROSA CHA	49.669.856/0273-43
ROSA CHA	49.669.856/0276-96
ROSA CHA	49.669.856/0282-34
ROSA CHA	49.669.856/0286-68
ROSA CHA	49.669.856/0289-00
ROSA CHA	49.669.856/0294-78
ROSA CHA	49.669.856/0296-30
ROSAVES	74.251.919/0002-75
ROSAVES	74.251.919/0003-56
ROSAVES	74.251.919/0004-37
ROSEMARY TOSHIKO OKUBO TACAHASHI	20.249.764/0001-22
ROSSI CALCADOS LTDA	01.315.741/0001-24
ROYAL CANIN DO BRASIL INDÚSTRIA E COMÉRCIO LTDA	62.527.619/0001-06
ROYAL CICLO INDUSTRIA DE COMPONENTES LTDA	00.637.261/0001-17
ROYAL CICLO INDUSTRIA DE COMPONENTES LTDA	00.637.261/0002-06
ROYAL CICLO INDUSTRIA DE COMPONENTES LTDA	00.637.261/0003-89
ROYAL CICLO INDUSTRIA DE COMPONENTES LTDA	00.637.261/0004-60
RQ INDUSTRIA E COMERCIO DE CONFECÇOES LTDA	18.650.225/0001-59
RQ INDUSTRIA E COMERCIO DE CONFECÇOES LTDA	18.650.225/0002-30
RQ INDUSTRIA E COMERCIO DE CONFECÇOES LTDA	18.650.225/0003-10
RQ INDUSTRIA E COMERCIO DE CONFECÇOES LTDA	18.650.225/0004-00
RQ INDUSTRIA E COMERCIO DE CONFECÇOES LTDA	18.650.225/0005-82
RQ INDUSTRIA E COMERCIO DE CONFECÇOES LTDA	18.650.225/0006-63
RQ INDUSTRIA E COMERCIO DE CONFECÇOES LTDA	18.650.225/0007-44
RQ INDUSTRIA E COMERCIO DE CONFECÇOES LTDA	18.650.225/0008-25
RQ INDUSTRIA E COMERCIO DE CONFECÇOES LTDA	18.650.225/0009-06
RQ INDUSTRIA E COMERCIO DE CONFECÇOES LTDA	18.650.225/0010-40
RQ INDUSTRIA E COMERCIO DE CONFECÇOES LTDA	18.650.225/0011-20
RQ INDUSTRIA E COMERCIO DE CONFECÇOES LTDA	18.650.225/0012-01
RQ INDUSTRIA E COMERCIO DE CONFECÇOES LTDA	18.650.225/0013-92
RQ INDUSTRIA E COMERCIO DE CONFECÇOES LTDA	18.650.225/0014-73
RQ INDUSTRIA E COMERCIO DE CONFECÇOES LTDA	18.650.225/0015-54

(continua)

(continuação)

Empresas aderentes	CNPJ
RR2 COMERCIO DE PRODUTOS ALIMENTICIOS LTDA	37.735.678/0001-22
RUDOLPH FOODS BRASIL INDUSTRIA D...	08.355.251/0001-09
RUE COMERCIO DE VESTUARIO FEMININO E ACESSORIOS LTDA	26.095.997/0001-02
RUSTON ALIMENTOS LTDA	46.686.465/0001-49
RUSTON ALIMENTOS LTDA	46.686.465/0002-20
RUSTON ALIMENTOS LTDA	46.686.465/0003-00
RUSTON ALIMENTOS LTDA	46.686.465/0004-91
RUSTON ALIMENTOS LTDA	46.686.465/0005-72
RUSTON ALIMENTOS LTDA	46.686.465/0006-53
RUSTON ALIMENTOS LTDA	46.686.465/0007-34
RUSTON ALIMENTOS LTDA	46.686.465/0008-15
RX SOLUCOES OPTICAS LTDA	11.774.798/0001-45
RZ COSMETICA NATURAL PRODUTOS DE HIGIENE LTDA	05.082.332/0001-86
S & S COMERCIO VAREJISTA DE COSMETICOS LTDA	14.139.016/0001-94
S.A. FABRICA DE TECIDOS SAO JOAO EVANGELISTA	21.555.008/0003-56
S.A. MOAGEIRA E AGRICOLA	78.143.146/0001-83
S.A. MOAGEIRA E AGRICOLA	78.143.146/0003-45
S PEREIRA	28.970.437/0001-77
S. PICININ	46.232.021/0002-14
SABARABUCU AGROINDUSTRIA DE ALIMENTOS E BEBIDAS LTDA	16.582.606/0001-12
SABO	60.860.681/0009-47
SABO INDUSTRIA E COMERCIO DE AUTOPECAS S.A.	60.860.681/0001-90
SABO INDUSTRIA E COMERCIO DE AUTOPECAS S.A.	60.860.681/0004-32
SABO INDUSTRIA E COMERCIO DE AUTOPECAS S.A.	60.860.681/0006-02
SABO INDUSTRIA E COMERCIO DE AUTOPECAS S.A.	60.860.681/0007-85
SABO INDUSTRIA E COMERCIO DE AUTOPECAS S.A.	60.860.681/0008-66
SABO INDUSTRIA E COMERCIO DE AUTOPECAS S.A.	60.860.681/0010-80
SABO INDUSTRIA E COMERCIO DE AUTOPECAS S.A.	60.860.681/0011-61
SABO INDUSTRIA E COMERCIO DE AUTOPECAS S.A.	60.860.681/0012-42
SABO INDUSTRIA E COMERCIO DE AUTOPECAS S.A.	60.860.681/0013-23
SABO INDUSTRIA E COMERCIO DE AUTOPECAS S.A.	60.860.681/0014-04
SABOR EASY COMERCIO DE ALIMENTOS LTDA	48.682.837/0001-94
SABORECITRUS INDUSTRIA E COMERCIO DE SUCOS E ALIMENTOS LTDA	08.089.268/0001-53
SABRINA M PRATES ACESSORIOS	34.582.543/0001-86
SAFELOCK PRODUTOS DE SEGURANCA INDUSTRIA E COMERCIO LTDA	42.153.841/0001-89
SAFELOCK PRODUTOS DE SEGURANCA INDUSTRIA E COMERCIO LTDA	42.153.841/0002-60
SAFELOCK PRODUTOS DE SEGURANCA INDUSTRIA E COMERCIO LTDA	42.153.841/0003-40
SAFELOCK PRODUTOS DE SEGURANCA INDUSTRIA E COMERCIO LTDA	42.153.841/0004-21
SAFELOCK PRODUTOS DE SEGURANCA INDUSTRIA E COMERCIO LTDA	42.153.841/0005-02
SAFELOCK PRODUTOS DE SEGURANCA INDUSTRIA E COMERCIO LTDA	42.153.841/0006-93
SAFELOCK PRODUTOS DE SEGURANCA INDUSTRIA E COMERCIO LTDA	42.153.841/0009-36
SAFRA INDUSTRIA E COMERCIO DE ALCOOL PARA USO DOMESTICO LTDA	15.229.391/0001-98
SAFRA INDUSTRIA E COMERCIO DE ALCOOL PARA USO DOMESTICO LTDA	15.229.391/0002-79
SAFRA SANTA FRANCISCA	15.229.391/0003-50

(continua)

(continuação)

Empresas aderentes	CNPJ
SAKURA NAKAYA ALIMENTOS LTDA	61.070.694/0001-28
SAKURA NAKAYA ALIMENTOS LTDA	61.070.694/0003-90
SAKURA NAKAYA ALIMENTOS LTDA	61.070.694/0004-70
SAKURA NAKAYA ALIMENTOS LTDA	61.070.694/0007-13
SAL GAROPABA	21.624.076/0002-49
SAL GAROPABA	21.624.076/0003-20
SAL GAROPABA LTDA	21.624.076/0001-68
SALE SERVICE INDUSTRIA COMERCIO E SERVICOS DE SINALIZACAO VIARIA LTDA	00.304.942/0001-63
SALLUTE SALLADAS E SABORES RESTAURANTES LTDA	08.624.417/0001-37
SALSARETTI	05.117.323/0005-07
SALTS	34.582.543/0002-67
SALTS	34.582.543/0003-48
SALUS COMERCIO DE PRODUTOS DE SAUDE E NUTRICAO ANIMAL S.A.	12.459.961/0001-48
SALUS COMERCIO DE PRODUTOS DE SAUDE E NUTRICAO ANIMAL S.A.	12.459.961/0002-29
SALUS COMERCIO DE PRODUTOS DE SAUDE E NUTRICAO ANIMAL S.A.	12.459.961/0004-90
SALVATORI IND E COM DE COSM LTDA	10.454.350/0001-81
SALVATORI IND E COM DE COSM LTDA	10.454.350/0002-62
SAMBAZON DO BRASIL AGROINDUSTRIAL LTDA	07.294.662/0001-60
SAMBAZON DO BRASIL AGROINDUSTRIAL LTDA	07.294.662/0002-41
SAMBAZON DO BRASIL AGROINDUSTRIAL LTDA	07.294.662/0003-22
SAMBAZON DO BRASIL AGROINDUSTRIAL LTDA	07.294.662/0004-03
SAMSUNG SAMSUNG ELETRONICA DA AMAZONIA LTDA	00.280.273/0001-37
SAMSUNG SAMSUNG ELETRONICA DA AMAZONIA LTDA	00.280.273/0002-18
SAMSUNG SAMSUNG ELETRONICA DA AMAZONIA LTDA	00.280.273/0007-22
SAMSUNG SAMSUNG ELETRONICA DA AMAZONIA LTDA	00.280.273/0010-28
SAMSUNG SAMSUNG ELETRONICA DA AMAZONIA LTDA	00.280.273/0013-70
SAMSUNG SAMSUNG ELETRONICA DA AMAZONIA LTDA	00.280.273/0022-61
SAMSUNG SAMSUNG ELETRONICA DA AMAZONIA LTDA	00.280.273/0029-38
SANAJ INDUSTRIAL LTDA	60.159.092/0001-89
SANCHEZ CANO LTDA	03.594.123/0001-96
SANCHEZ CANO LTDA	03.594.123/0002-77
SANCHEZ CANO LTDA	03.594.123/0003-58
SANCHEZ CANO LTDA	03.594.123/0004-39
SANCHEZ CANO LTDA	03.594.123/0005-10
SANCHEZ CANO LTDA	03.594.123/0006-09
SANCHEZ CANO LTDA	03.594.123/0007-81
SANCHEZ CANO LTDA	03.594.123/0008-62
SANCHEZ CANO LTDA	03.594.123/0009-43
SANCHEZ CANO LTDA	03.594.123/0010-87
SANCHEZ CANO LTDA	03.594.123/0011-68
SANDEPAR	11.499.521/0002-32
SANDEPAR INDUSTRIA E COMÉRCIO DE PRODUTOS ALIMENTÍCIOS LTDA	11.499.521/0001-51
SANDEPAR INDUSTRIA E COMÉRCIO DE PRODUTOS ALIMENTÍCIOS LTDA	11.499.521/0003-13
SANDEPAR INDUSTRIA E COMÉRCIO DE PRODUTOS ALIMENTÍCIOS LTDA	11.499.521/0004-02

(continua)

(continuação)

Empresas aderentes	CNPJ
SANI QUIMICA LTDA	00.003.249/0001-50
SANOFI- AVENTIS FARMACÊUTICA LTDA	10.588.595/0010-92
SANOVIE INTERNATIONAL TRADE EIRELI	07.167.191/0001-20
SANREMO S.A.	89.738.173/0001-15
SANTA HELENA INDUSTRIA DE ALIMENTOS S.A.	45.256.997/0001-83
SANTA LUZIA	75.821.546/0002-93
SANTANA CENTRO DAS ANTENAS LTDA	57.464.653/0001-49
SANTANA CENTRO DAS ANTENAS LTDA	57.464.653/0002-20
SANTANA CENTRO DAS ANTENAS LTDA	57.464.653/0003-00
SANTANA CENTRO DAS ANTENAS LTDA	57.464.653/0005-72
SANTANA IMPORTACAO E EXPORTACAO	57.464.653/0004-91
SANTAPELE COMERCIO DE COSMETICOS, PRODUTOS DE PERFUMARIA E DE HIGIENE PESSOAL LTDA	18.685.758/0001-76
SANTHER FABRICA DE PAPEL SANTA THEREZINHA S.A.	61.101.895/0001-45
SAO BRAZ	08.811.226/0009-31
SAO BRAZ S.A. INDUSTRIA E COMERCIO DE ALIMENTOS	08.811.226/0003-46
SAO BRAZ S.A. INDUSTRIA E COMERCIO DE ALIMENTOS	08.811.226/0006-99
SAO BRAZ S.A. INDUSTRIA E COMERCIO DE ALIMENTOS	08.811.226/0014-07
SAO BRAZ S.A. INDUSTRIA E COMERCIO DE ALIMENTOS	08.811.226/0019-03
SAO BRAZ S.A. INDUSTRIA E COMERCIO DE ALIMENTOS	08.811.226/0026-32
SAO BRAZ S.A. INDUSTRIA E COMERCIO DE ALIMENTOS	08.811.226/0028-02
SAO BRAZ S.A. INDUSTRIA E COMERCIO DE ALIMENTOS	08.811.226/0039-57
SAO BRAZ S.A. INDUSTRIA E COMERCIO DE ALIMENTOS	08.811.226/0041-71
SAO BRAZ S.A. INDUSTRIA E COMERCIO DE ALIMENTOS	08.811.226/0042-52
SAO BRAZ S.A. INDUSTRIA E COMERCIO DE ALIMENTOS	08.811.226/0043-33
SAO BRAZ S.A. INDUSTRIA E COMERCIO DE ALIMENTOS	08.811.226/0045-03
SAO BRAZ S.A. INDUSTRIA E COMERCIO DE ALIMENTOS	08.811.226/0046-86
SAO BRAZ S.A. INDUSTRIA E COMERCIO DE ALIMENTOS	08.811.226/0047-67
SAO BRAZ S.A. INDUSTRIA E COMERCIO DE ALIMENTOS	08.811.226/0048-48
SAO BRAZ S.A. INDUSTRIA E COMERCIO DE ALIMENTOS	08.811.226/0049-29
SAO BRAZ S.A. INDUSTRIA E COMERCIO DE ALIMENTOS	08.811.226/0050-62
SAO BRAZ S.A. INDUSTRIA E COMERCIO DE ALIMENTOS	08.811.226/0051-43
SAO BRAZ S.A. INDUSTRIA E COMERCIO DE ALIMENTOS	08.811.226/0052-24
SAO BRAZ S.A. INDUSTRIA E COMERCIO DE ALIMENTOS	08.811.226/0053-05
SAO DOMINGOS S.A. INDUSTRIA GRAFICA	47.064.738/0001-86
SAO DOMINGOS S.A. INDUSTRIA GRAFICA	47.064.738/0004-29
SAO JOAO ALIMENTOS LTDA	56.814.395/0002-00
SAO JOAO ALIMENTOS LTDA	56.814.395/0003-82
SÃO JOÃO ALIMENTOS LTDA	56.814.395/0001-10
SAO SALVADOR ALIMENTOS	03.387.396/0028-80
SAO SALVADOR ALIMENTOS	03.387.396/0030-02
SAO SALVADOR ALIMENTOS S.A.	03.387.396/0001-60
SAO SALVADOR ALIMENTOS S.A.	03.387.396/0003-21
SAO SALVADOR ALIMENTOS S.A.	03.387.396/0004-02

(continua)

(continuação)

Empresas aderentes	CNPJ
SAO SALVADOR ALIMENTOS S.A.	03.387.396/0005-93
SAO SALVADOR ALIMENTOS S.A.	03.387.396/0025-37
SAO SALVADOR ALIMENTOS S.A.	03.387.396/0032-66
SAO SALVADOR ALIMENTOS S.A.	03.387.396/0033-47
SARA ROSITA ALMEIDA RAMOS LTDA	44.174.422/0001-59
SARIPAN - INDÚSTRIA DE PANIFICAÇÃO NOVA BOM SUCESSO PAULICEIA LTDA	73.021.503/0001-17
SARLO BETTER EQUIPAMENTOS LTDA	02.798.289/0001-61
SASCAR - TECNOLOGIA E SEGURANCA AUTOMOTIVA S.A.	03.112.879/0005-85
SATISLOH DO BRASIL LTDA	27.798.545/0001-41
SATRON DO BRASIL INDÚSTRIA METAL MECÂNICA LTDA	07.637.273/0001-90
SAUDE PELA AGUA SPA LTDA	04.213.794/0001-22
SAVIXX	28.477.685/0005-04
SAVIXX	28.477.685/0007-76
SAVIXX BA	28.477.685/0009-38
SAVIXX COMERCIO INTERNACIONAL S.A.	28.477.685/0001-80
SAVIXX COMERCIO INTERNACIONAL S.A.	28.477.685/0002-61
SAVIXX COMERCIO INTERNACIONAL S.A.	28.477.685/0003-42
SAVIXX COMERCIO INTERNACIONAL S.A.	28.477.685/0004-23
SAVIXX COMERCIO INTERNACIONAL S.A.	28.477.685/0006-95
SAVIXX COMERCIO INTERNACIONAL S.A.	28.477.685/0008-57
SAVIXX COMERCIO INTERNACIONAL S.A.	28.477.685/0010-71
SAVIXX COMERCIO INTERNACIONAL S.A.	28.477.685/0011-52
SAVOY INDUSTRIA DE COSMETICOS S.A.	15.392.876/0003-60
SAYLUJ IND COM LTDA	03.488.597/0001-53
SC EXPORTAÇÃO & IMPORTAÇÃO DE CAFÉ LTDA	29.459.760/0001-43
SCALON & CERCHI LTDA	24.333.411/0002-48
SCALON & CERCHI LTDA	24.333.411/0005-90
SCALON & CERCHI LTDA	24.333.411/0007-52
SCALON & CERCHI LTDA	24.333.411/0008-33
SCALON & CERCHI LTDA	24.333.411/0009-14
SCALON & CERCHI LTDA	24.333.411/0010-58
SCALON & CERCHI LTDA	24.333.411/0011-39
SCALON & CERCHI LTDA	24.333.411/0012-10
SCALON & CERCHI LTDA	24.333.411/0013-09
SCALON & CERCHI LTDA	24.333.411/0014-81
SCALON & CERCHI LTDA	24.333.411/0015-62
SCARFACE INDUSTRIA E COMERCIO DE CONFECÇÕES LTDA	55.245.500/0001-85
SCARFACE INDUSTRIA E COMERCIO DE CONFECÇÕES LTDA	55.245.500/0002-66
SCARFACE INDUSTRIA E COMERCIO DE CONFECÇÕES LTDA	55.245.500/0003-47
SCARFACE INDUSTRIA E COMERCIO DE CONFECÇÕES LTDA	55.245.500/0004-28
SCARFACE INDUSTRIA E COMERCIO DE CONFECÇÕES LTDA	55.245.500/0005-09
SCARFACE INDUSTRIA E COMERCIO DE CONFECÇÕES LTDA	55.245.500/0006-90
SCARFACE INDUSTRIA E COMERCIO DE CONFECÇÕES LTDA	55.245.500/0007-70
SCARFACE INDUSTRIA E COMERCIO DE CONFECÇÕES LTDA	55.245.500/0009-32

(continua)

(continuação)

Empresas aderentes	CNPJ
SCARFACE INDUSTRIA E COMERCIO DE CONFECOES LTDA	55.245.500/0010-76
SCARFACE INDUSTRIA E COMERCIO DE CONFECOES LTDA	55.245.500/0011-57
SCARFACE INDUSTRIA E COMERCIO DE CONFECOES LTDA	55.245.500/0012-38
SCARFACE INDUSTRIA E COMERCIO DE CONFECOES LTDA	55.245.500/0013-19
SCARFACE INDUSTRIA E COMERCIO DE CONFECOES LTDA	55.245.500/0014-08
SCARFACE INDUSTRIA E COMERCIO DE CONFECOES LTDA	55.245.500/0015-80
SCARFACE INDUSTRIA E COMERCIO DE CONFECOES LTDA	55.245.500/0016-61
SCARFACE INDUSTRIA E COMERCIO DE CONFECOES LTDA	55.245.500/0017-42
SCARFACE INDUSTRIA E COMERCIO DE CONFECOES LTDA	55.245.500/0018-23
SCARFACE INDUSTRIA E COMERCIO DE CONFECOES LTDA	55.245.500/0020-48
SCARFACE INDUSTRIA E COMERCIO DE CONFECOES LTDA	55.245.500/0022-00
SCARFACE INDUSTRIA E COMERCIO DE CONFECOES LTDA	55.245.500/0023-90
SCARFACE INDUSTRIA E COMERCIO DE CONFECOES LTDA	55.245.500/0024-71
SCARFACE INDUSTRIA E COMERCIO DE CONFECOES LTDA	55.245.500/0025-52
SCARFACE INDUSTRIA E COMERCIO DE CONFECOES LTDA	55.245.500/0026-33
SCARFACE INDUSTRIA E COMERCIO DE CONFECOES LTDA	55.245.500/0027-14
SCARFACE INDUSTRIA E COMERCIO DE CONFECOES LTDA	55.245.500/0028-03
SCARFACE INDUSTRIA E COMERCIO DE CONFECOES LTDA	55.245.500/0029-86
SCARFACE INDUSTRIA E COMERCIO DE CONFECOES LTDA	55.245.500/0030-10
SCARLAT	60.648.557/0007-50
SCARLAT	60.648.557/0008-31
SCARLAT INDUSTRIAL LTDA	60.648.557/0009-12
SCARLAT INDUSTRIAL LTDA	60.648.557/0010-56
SCARLAT INDUSTRIAL LTDA	60.648.557/0001-65
SCARLAT INDUSTRIAL LTDA	60.648.557/0002-46
SCARLAT INDUSTRIAL LTDA	60.648.557/0003-27
SCARLAT INDUSTRIAL LTDA	60.648.557/0004-08
SCARLAT INDUSTRIAL LTDA	60.648.557/0005-99
SCARLAT INDUSTRIAL LTDA	60.648.557/0006-70
SCARLAT INDUSTRIAL LTDA	60.648.557/0011-37
SCARLAT INDUSTRIAL LTDA	60.648.557/0012-18
SCHNEIDER ELECTRIC BRASIL LTDA	07.108.509/0002-82
SCHNEIDER ELECTRIC BRASIL LTDA	82.743.287/0027-43
SCHNEIDER ELECTRIC BRASIL LTDA	82.743.287/0034-72
SCHNEIDER ELECTRIC BRASIL LTDA	82.743.287/0035-53
SCHNEIDER ELECTRIC BRASIL LTDA	82.743.287/0014-29
SCHNEIDER ELECTRIC BRASIL LTDA	07.108.509/0001-00
SCHNEIDER ELECTRIC BRASIL LTDA	82.743.287/0001-04
SCHUSTER COMERCIO DE EQUIPAMENTOS ODONTOLOGICOS LTDA	93.185.577/0001-04
SCHUSTER COMERCIO DE EQUIPAMENTOS ODONTOLOGICOS LTDA	93.185.577/0002-87
SCHUTZ LIFESTYLE	16.590.234/0029-77
SCLEAN INDUSTRIA QUIMICA LTDA	31.002.596/0001-92
SDK INDÚSTRIA DE COSMÉTICOS LTDA	40.498.582/0001-00
SEARA ALIMENTOS LTDA	02.914.460/0382-04

(continua)

(continuação)

Empresas aderentes	CNPJ
SEARA ALIMENTOS LTDA	02.914.460/0572-68
SEARA ALIMENTOS LTDA	02.914.460/0274-31
SEARA ALIMENTOS LTDA	02.914.460/0006-65
SEARA ALIMENTOS LTDA	02.914.460/0015-56
SEARA ALIMENTOS LTDA	02.914.460/0078-30
SEARA ALIMENTOS LTDA	02.914.460/0227-15
SEARA ALIMENTOS LTDA	02.914.460/0105-47
SEARA ALIMENTOS LTDA	02.914.460/0092-98
SEARA ALIMENTOS LTDA	02.914.460/0112-76
SEARA ALIMENTOS LTDA	02.914.460/0321-92
SEARA ALIMENTOS LTDA	02.914.460/0263-89
SEARA ALIMENTOS LTDA	02.914.460/0487-81
SEARA ALIMENTOS LTDA	02.914.460/0194-12
SEARA ALIMENTOS LTDA	02.914.460/0281-60
SEARA ALIMENTOS LTDA	02.914.460/0173-98
SEARA ALIMENTOS LTDA	02.914.460/0221-20
SEARA ALIMENTOS LTDA	02.914.460/0202-67
SEARA ALIMENTOS LTDA	02.914.460/0216-62
SEARA ALIMENTOS LTDA	02.914.460/0214-09
SEARA ALIMENTOS LTDA	02.914.460/0295-66
SEARA ALIMENTOS LTDA	02.914.460/0046-52
SEARA ALIMENTOS LTDA	02.914.460/0050-39
SEARA ALIMENTOS LTDA	02.914.460/0024-47
SEARA ALIMENTOS LTDA	02.914.460/0038-42
SEARA ALIMENTOS LTDA	02.914.460/0255-79
SEARA ALIMENTOS LTDA	02.914.460/0259-00
SEARA ALIMENTOS LTDA	02.914.460/0192-50
SEARA ALIMENTOS LTDA	02.914.460/0311-10
SEARA ALIMENTOS LTDA	02.914.460/0304-91
SEARA ALIMENTOS LTDA	02.914.460/0130-58
SEARA ALIMENTOS LTDA	02.914.460/0142-91
SEARA ALIMENTOS LTDA	02.914.460/0135-62
SEARA ALIMENTOS LTDA	02.914.460/0218-24
SEARA ALIMENTOS LTDA	02.914.460/0301-49
SEARA ALIMENTOS LTDA	02.914.460/0285-94
SEARA ALIMENTOS LTDA	02.914.460/0288-37
SEARA ALIMENTOS LTDA	02.914.460/0282-41
SEARA ALIMENTOS LTDA	02.914.460/0445-22
SEARA ALIMENTOS LTDA	02.914.460/0188-74
SEARA ALIMENTOS LTDA	02.914.460/0160-73
SEARA ALIMENTOS LTDA	02.914.460/0184-40
SEARA ALIMENTOS LTDA	02.914.460/0448-75
SEARA ALIMENTOS LTDA	02.914.460/0446-03
SEARA ALIMENTOS LTDA	02.914.460/0449-56

(continua)

(continuação)

Empresas aderentes	CNPJ
SEARA ALIMENTOS LTDA	02.914.460/0205-00
SEARA ALIMENTOS LTDA	02.914.460/0061-91
SEARA ALIMENTOS LTDA	02.914.460/0198-46
SEARA ALIMENTOS LTDA	02.914.460/0265-40
SEARA ALIMENTOS LTDA	02.914.460/0318-97
SEARA ALIMENTOS LTDA	02.914.460/0222-00
SEARA ALIMENTOS LTDA	02.914.460/0242-54
SEARA ALIMENTOS LTDA	02.914.460/0219-05
SEARA ALIMENTOS LTDA	02.914.460/0062-72
SEARA ALIMENTOS LTDA	02.914.460/0207-71
SEARA ALIMENTOS LTDA	02.914.460/0109-70
SEARA ALIMENTOS LTDA	02.914.460/0096-11
SEARA ALIMENTOS LTDA	02.914.460/0314-63
SEARA ALIMENTOS LTDA	02.914.460/0283-22
SEARA ALIMENTOS LTDA	02.914.460/0226-34
SEARA ALIMENTOS LTDA	02.914.460/0199-27
SEARA ALIMENTOS LTDA	02.914.460/0324-35
SEARA ALIMENTOS LTDA	02.914.460/0047-33
SEARA ALIMENTOS LTDA	02.914.460/0231-00
SEARA ALIMENTOS LTDA	02.914.460/0044-90
SEARA ALIMENTOS LTDA	02.914.460/0045-71
SEARA ALIMENTOS LTDA	02.914.460/0308-15
SEARA ALIMENTOS LTDA	02.914.460/0307-34
SEARA ALIMENTOS LTDA	02.914.460/0303-00
SEARA ALIMENTOS LTDA	02.914.460/0123-29
SEARA ALIMENTOS LTDA	02.914.460/0122-48
SEARA ALIMENTOS LTDA	02.914.460/0147-04
SEARA ALIMENTOS LTDA	02.914.460/0125-90
SEARA ALIMENTOS LTDA	02.914.460/0124-00
SEARA ALIMENTOS LTDA	02.914.460/0128-33
SEARA ALIMENTOS LTDA	02.914.460/0129-14
SEARA ALIMENTOS LTDA	02.914.460/0106-28
SEARA ALIMENTOS LTDA	02.914.460/0451-70
SEARA ALIMENTOS LTDA	02.914.460/0298-09
SEARA ALIMENTOS LTDA	02.914.460/0299-90
SEARA ALIMENTOS LTDA	02.914.460/0582-30
SEARA ALIMENTOS LTDA	02.914.460/0305-72
SEARA ALIMENTOS LTDA	02.914.460/0309-04
SEARA ALIMENTOS LTDA	02.914.460/0310-30
SEARA ALIMENTOS LTDA	02.914.460/0306-53
SEARA ALIMENTOS LTDA	02.914.460/0302-20
SEARA ALIMENTOS LTDA	02.914.460/0300-68
SEARA ALIMENTOS LTDA	02.914.460/0313-82
SEARA ALIMENTOS LTDA	02.914.460/0316-25

(continua)

(continuação)

Empresas aderentes	CNPJ
SEARA ALIMENTOS LTDA	02.914.460/0107-09
SEARA ALIMENTOS LTDA	02.914.460/0012-03
SEARA ALIMENTOS LTDA	02.914.460/0018-07
SEARA COMÉRCIO DE ALIMENTOS LTDA	83.044.016/0030-68
SEARA COMÉRCIO DE ALIMENTOS LTDA	83.044.016/0014-48
SEARA COMÉRCIO DE ALIMENTOS LTDA	83.044.016/0067-50
SEARA COMÉRCIO DE ALIMENTOS LTDA	83.044.016/0072-17
SEARA COMÉRCIO DE ALIMENTOS LTDA	83.044.016/0065-98
SEARA COMÉRCIO DE ALIMENTOS LTDA	83.044.016/0064-07
SEARA COMÉRCIO DE ALIMENTOS LTDA	83.044.016/0009-80
SEARA COMÉRCIO DE ALIMENTOS LTDA	83.044.016/0066-79
SEBIAN INDUSTRIA DE COLCHOES E ESTOFADOS LTDA	14.185.438/0001-04
SECULO INDUSTRIA DE COSMETICOS LTDA	36.718.809/0001-09
SECLUS DA AMAZONIA INDUSTRIA E COMERCIO	34.516.088/0001-10
SEDE BAW	16.590.234/0129-30
SEG AUTOMOTIVE COMPONENTS BRAZIL LTDA	24.649.652/0001-10
SEGALL COMERCIO DE COSMETICOS EIRELI	06.867.449/0001-38
SEGMENT PRODUTOS OFTÁLMICOS LTDA	56.227.929/0003-74
SEGREDO MINEIRO INDUSTRIA E COMERCIO DE ALIMENTOS LTDA	11.850.205/0001-82
SEIP 7 INDUSTRIA E COMERCIO DE MAQUINAS, ALIMENTOS, SUPLEMENTOS E TECNOLOGIA LTDA	20.335.061/0001-17
SEIP 7 INDUSTRIA E COMERCIO DE MAQUINAS, ALIMENTOS, SUPLEMENTOS E TECNOLOGIA LTDA	20.335.061/0002-06
SELECTA PET CARE INDUSTRIA E COMERCIO LTDA	07.270.261/0001-70
SEMEAR - DISTRIBUIDORA DE COSMETICOS LTDA	17.426.984/0001-70
SEMENTES BOI GORDO LTDA	33.775.990/0002-70
SEMENTES RIBEIRAL	18.459.628/0002-04
SEPAC SERRADOS E PASTA DE CELULOSE LTDA	75.655.720/0001-94
SERRA AZUL AGUA MINERAL NATURAL LTDA	03.132.084/0001-05
SERRA AZUL AGUA MINERAL NATURAL LTDA	03.132.084/0002-96
SERRA NEGRA INDUSTRIAL DE COSMÉTICOS LTDA	50.924.232/0001-04
SERRALHERIA IRMAOS CALVO LTDA	46.509.170/0001-05
SERRAMAR PARQUE SHOPPING	13.574.594/0003-58
SERVIZIO FOODS COMERCIAL IMPORTACAO E EXPORTACAO LTDA	27.158.715/0001-23
SHAMARA ALIMENTOS LTDA	10.831.476/0001-28
SHEEP INDUSTRIA E COMERCIO DE PRODUTOS AGROPECUARIOS LTDA	82.676.420/0001-57
SHEKINAH DISTRIBUIDORA LTDA	03.471.937/0001-33
SHELL BRASIL PETROLEO LTDA	10.456.016/0001-67
SHERWIN WILLIAMS DO BRASIL INDÚSTRIA E COMÉRCIO LTDA	60.872.306/0069-58
SHERWIN WILLIAMS DO BRASIL INDÚSTRIA E COMÉRCIO LTDA	60.872.306/0113-66
SHERWIN WILLIAMS DO BRASIL INDÚSTRIA E COMÉRCIO LTDA	60.872.306/0121-76
SHERWIN WILLIAMS DO BRASIL INDÚSTRIA E COMÉRCIO LTDA	60.872.306/0046-61
SHERWIN WILLIAMS DO BRASIL INDÚSTRIA E COMÉRCIO LTDA	60.872.306/0001-60
SHET ALKS COMUNICACAO S.A.	45.620.864/0001-44
SHISEIDO DO BRASIL LTDA	03.973.238/0001-91

(continua)

(continuação)

Empresas aderentes	CNPJ
SHOLDER	43.470.566/0029-90
SHOPPING BOSQUE GRAO PARA	13.574.594/0570-31
SHOPPING BOSQUE GRAO PARA KSK	13.574.594/0658-08
SHOPPING CASTANHEIRA	13.574.594/0552-50
SHOPPING CASTANHEIRA QUIOSQUE	13.574.594/0555-00
SHOPPING CENTER JARDINS	13.574.594/0727-74
SHOPPING CENTER LAPA	13.574.594/0533-97
SHOPPING CENTER LAPA KSK	13.574.594/0718-83
SHOPPING CENTER PENHA	13.574.594/0005-10
SHOPPING CIDADE SAO PAULO	13.574.594/0394-83
SHOPPING CRYSTAL	13.574.594/0549-54
SHOPPING DA BAHIA	13.574.594/0573-84
SHOPPING FRIBURGO	13.574.594/0536-30
SHOPPING MARILIA QUIOSQUE	13.574.594/0548-73
SHOPPING MARINGA PARK QUIOSQUE	13.574.594/0541-05
SHOPPING MONTSERRAT	13.574.594/0360-34
SHOPPING MOXUARA	13.574.594/0361-15
SHOPPING NOVA AMERICA	13.574.594/0530-44
SHOPPING NOVA IGUACU KSK	13.574.594/0715-30
SHOPPING PATIO BELEM	13.574.594/0574-65
SHOPPING PATIO BELEM KSK	13.574.594/0665-37
SHOPPING PATIO CIANE QUIOSQUE	13.574.594/0571-12
SHOPPING PATIO DIVINOPOLIS	13.574.594/0551-79
SHOPPING PATIO MACEIO	13.574.594/0485-55
SHOPPING PIRACICABA	13.574.594/0004-39
SHOPPING RIO MAR ARACAJU QUIOSQUE	13.574.594/0550-98
SHOPPING SANTA CRUZ	13.574.594/0531-25
SHOPPING SANTA URSULA	13.574.594/0014-00
SHOPPING SERRA SUL QUIOSQUE	13.574.594/0584-37
SHOPPING SUL	13.574.594/0547-92
SHOULDER	43.470.566/0003-51
SHOULDER	43.470.566/0012-42
SHOULDER	43.470.566/0013-23
SHOULDER	43.470.566/0014-04
SHOULDER	43.470.566/0016-76
SHOULDER	43.470.566/0017-57
SHOULDER	43.470.566/0018-38
SHOULDER	43.470.566/0020-52
SHOULDER	43.470.566/0021-33
SHOULDER	43.470.566/0022-14
SHOULDER	43.470.566/0026-48
SHOULDER	43.470.566/0027-29
SHOULDER	43.470.566/0028-00
SHOULDER	43.470.566/0031-05

(continua)

(continuação)

Empresas aderentes	CNPJ
SHOULDER	43.470.566/0032-96
SHOULDER	43.470.566/0035-39
SHOULDER	43.470.566/0038-81
SHOULDER	43.470.566/0042-68
SHOULDER	43.470.566/0043-49
SHOULDER	43.470.566/0045-00
SHOULDER	43.470.566/0047-72
SHOULDER	43.470.566/0049-34
SHOULDER	43.470.566/0050-78
SHOULDER	43.470.566/0051-59
SHOULDER	43.470.566/0053-10
SHOULDER	43.470.566/0054-00
SHOULDER	43.470.566/0055-82
SHOULDER	43.470.566/0067-16
SHOULDER	43.470.566/0069-88
SHOULDER	43.470.566/0071-00
SHOULDER	43.470.566/0072-83
SHOULDER	43.470.566/0075-26
SHOULDER	43.470.566/0079-50
SHOULDER	43.470.566/0083-36
SHOULDER	43.470.566/0085-06
SHOULDER INDUSTRIA E COMERCIO DE CONFECÇOES LTDA	43.470.566/0030-24
SHOULDER INDUSTRIA E COMERCIO DE CONFECÇOES LTDA	43.470.566/0033-77
SHOULDER INDUSTRIA E COMERCIO DE CONFECÇOES LTDA	43.470.566/0039-62
SHOULDER INDUSTRIA E COMERCIO DE CONFECÇOES LTDA	43.470.566/0041-87
SHOULDER INDUSTRIA E COMERCIO DE CONFECÇOES LTDA	43.470.566/0084-17
SHOULDER INDÚSTRIA E COMÉRCIO DE CONFECÇÕES LTDA	43.470.566/0001-90
SHOULDER INDÚSTRIA E COMÉRCIO DE CONFECÇÕES LTDA	43.470.566/0002-70
SHOULDER INDÚSTRIA E COMÉRCIO DE CONFECÇÕES LTDA	43.470.566/0004-32
SHOULDER INDÚSTRIA E COMÉRCIO DE CONFECÇÕES LTDA	43.470.566/0005-13
SHOULDER INDÚSTRIA E COMÉRCIO DE CONFECÇÕES LTDA	43.470.566/0006-02
SHOULDER INDÚSTRIA E COMÉRCIO DE CONFECÇÕES LTDA	43.470.566/0007-85
SHOULDER INDÚSTRIA E COMÉRCIO DE CONFECÇÕES LTDA	43.470.566/0008-66
SHOULDER INDÚSTRIA E COMÉRCIO DE CONFECÇÕES LTDA	43.470.566/0009-47
SHOULDER INDÚSTRIA E COMÉRCIO DE CONFECÇÕES LTDA	43.470.566/0010-80
SHOULDER INDÚSTRIA E COMÉRCIO DE CONFECÇÕES LTDA	43.470.566/0011-61
SHOULDER INDÚSTRIA E COMÉRCIO DE CONFECÇÕES LTDA	43.470.566/0015-95
SHOULDER INDÚSTRIA E COMÉRCIO DE CONFECÇÕES LTDA	43.470.566/0019-19
SHOULDER INDÚSTRIA E COMÉRCIO DE CONFECÇÕES LTDA	43.470.566/0023-03
SHOULDER INDÚSTRIA E COMÉRCIO DE CONFECÇÕES LTDA	43.470.566/0024-86
SHOULDER INDÚSTRIA E COMÉRCIO DE CONFECÇÕES LTDA	43.470.566/0025-67
SHOULDER INDÚSTRIA E COMÉRCIO DE CONFECÇÕES LTDA	43.470.566/0034-58
SHOULDER INDÚSTRIA E COMÉRCIO DE CONFECÇÕES LTDA	43.470.566/0036-10
SHOULDER INDÚSTRIA E COMÉRCIO DE CONFECÇÕES LTDA	43.470.566/0037-09

(continua)

(continuação)

Empresas aderentes	CNPJ
SHOULDER INDÚSTRIA E COMÉRCIO DE CONFECÇÕES LTDA	43.470.566/0040-04
SHOULDER INDÚSTRIA E COMÉRCIO DE CONFECÇÕES LTDA	43.470.566/0044-20
SHOULDER INDÚSTRIA E COMÉRCIO DE CONFECÇÕES LTDA	43.470.566/0046-91
SHOULDER INDÚSTRIA E COMÉRCIO DE CONFECÇÕES LTDA	43.470.566/0048-53
SHOULDER INDÚSTRIA E COMÉRCIO DE CONFECÇÕES LTDA	43.470.566/0056-63
SHOULDER INDÚSTRIA E COMÉRCIO DE CONFECÇÕES LTDA	43.470.566/0057-44
SHOULDER INDÚSTRIA E COMÉRCIO DE CONFECÇÕES LTDA	43.470.566/0058-25
SHOULDER INDÚSTRIA E COMÉRCIO DE CONFECÇÕES LTDA	43.470.566/0059-06
SHOULDER INDÚSTRIA E COMÉRCIO DE CONFECÇÕES LTDA	43.470.566/0060-40
SHOULDER INDÚSTRIA E COMÉRCIO DE CONFECÇÕES LTDA	43.470.566/0061-20
SHOULDER INDÚSTRIA E COMÉRCIO DE CONFECÇÕES LTDA	43.470.566/0062-01
SHOULDER INDÚSTRIA E COMÉRCIO DE CONFECÇÕES LTDA	43.470.566/0063-92
SHOULDER INDÚSTRIA E COMÉRCIO DE CONFECÇÕES LTDA	43.470.566/0064-73
SHOULDER INDÚSTRIA E COMÉRCIO DE CONFECÇÕES LTDA	43.470.566/0065-54
SHOULDER INDÚSTRIA E COMÉRCIO DE CONFECÇÕES LTDA	43.470.566/0066-35
SHOULDER INDÚSTRIA E COMÉRCIO DE CONFECÇÕES LTDA	43.470.566/0076-07
SHOULDER INDÚSTRIA E COMÉRCIO DE CONFECÇÕES LTDA	43.470.566/0077-98
SHOULDER INDÚSTRIA E COMÉRCIO DE CONFECÇÕES LTDA	43.470.566/0078-79
SHOULDER INDÚSTRIA E COMÉRCIO DE CONFECÇÕES LTDA	43.470.566/0080-93
SHOULDER INDÚSTRIA E COMÉRCIO DE CONFECÇÕES LTDA	43.470.566/0081-74
SHOULDER INDÚSTRIA E COMÉRCIO DE CONFECÇÕES LTDA	43.470.566/0082-55
SHOULDER INDÚSTRIA E COMÉRCIO DE CONFECÇÕES LTDA	43.470.566/0086-89
SHOULDER INDÚSTRIA E COMÉRCIO DE CONFECÇÕES LTDA	43.470.566/0087-60
SHOULDER INDÚSTRIA E COMÉRCIO DE CONFECÇÕES LTDA	43.470.566/0088-40
SHOULDER INDÚSTRIA E COMÉRCIO DE CONFECÇÕES LTDA	43.470.566/0089-21
SHOULDER INDÚSTRIA E COMÉRCIO DE CONFECÇÕES LTDA	43.470.566/0090-65
SHOULDER INDÚSTRIA E COMÉRCIO DE CONFECÇÕES LTDA	43.470.566/0091-46
SHOULDER INDÚSTRIA E COMÉRCIO DE CONFECÇÕES LTDA	43.470.566/0092-27
SHOULDER INDÚSTRIA E COMÉRCIO DE CONFECÇÕES LTDA	43.470.566/0093-08
SHOULDER INDÚSTRIA E COMÉRCIO DE CONFECÇÕES LTDA	43.470.566/0094-99
SHOULDER INDÚSTRIA E COMÉRCIO DE CONFECÇÕES LTDA	43.470.566/0095-70
SHOULDER INDÚSTRIA E COMÉRCIO DE CONFECÇÕES LTDA	43.470.566/0096-50
SHOULDER INDÚSTRIA E COMÉRCIO DE CONFECÇÕES LTDA	43.470.566/0097-31
SHOULDER INDÚSTRIA E COMÉRCIO DE CONFECÇÕES LTDA	43.470.566/0098-12
SHOULDER INDÚSTRIA E COMÉRCIO DE CONFECÇÕES LTDA	43.470.566/0099-01
SHOULDER INDÚSTRIA E COMÉRCIO DE CONFECÇÕES LTDA	43.470.566/0100-71
SHOULDER INDÚSTRIA E COMÉRCIO DE CONFECÇÕES LTDA	43.470.566/0101-52
SHOULDER INDÚSTRIA E COMÉRCIO DE CONFECÇÕES LTDA	43.470.566/0102-33
SHOULDER INDÚSTRIA E COMÉRCIO DE CONFECÇÕES LTDA	43.470.566/0103-14
SHOULDER INDÚSTRIA E COMÉRCIO DE CONFECÇÕES LTDA	43.470.566/0104-03
SHOULDER INDÚSTRIA E COMÉRCIO DE CONFECÇÕES LTDA	43.470.566/0105-86
SHOULDER INDÚSTRIA E COMÉRCIO DE CONFECÇÕES LTDA	43.470.566/0106-67
SHOULDER INDÚSTRIA E COMÉRCIO DE CONFECÇÕES LTDA	43.470.566/0107-48
SHOWROOM OFICINA	16.590.234/0136-69

(continua)

(continuação)

Empresas aderentes	CNPJ
SHOWROOM SIMPLES	16.590.234/0153-60
SICAD DO BRASIL FITAS AUTO ADESIVAS LTDA	02.485.346/0001-52
SICAR INDÚSTRIA E COMÉRCIO DE PRODUTOS PARA PISCINAS LTDA	01.236.358/0001-80
SID-NYL INDÚSTRIA E COMÉRCIO LTDA	53.112.595/0001-33
SIGNUS INDUSTRIA ÓPTICA LTDA	17.339.213/0001-45
SIGO PROCEDIMENTOS HOMEOPATICOS LTDA	05.298.753/0001-49
SIKA	33.081.704/0015-90
SIKA	33.081.704/0017-52
SIKA S.A.	33.081.704/0001-95
SIKA S.A.	33.081.704/0002-76
SIKA S.A.	33.081.704/0003-57
SIKA S.A.	33.081.704/0004-38
SIKA S.A.	33.081.704/0005-19
SIKA S.A.	33.081.704/0006-08
SIKA S.A.	33.081.704/0007-80
SIKA S.A.	33.081.704/0008-61
SIKA S.A.	33.081.704/0009-42
SIKA S.A.	33.081.704/0010-86
SIKA S.A.	33.081.704/0011-67
SIKA S.A.	33.081.704/0012-48
SIKA S.A.	33.081.704/0013-29
SIKA S.A.	33.081.704/0014-00
SIKA S.A.	33.081.704/0018-33
SIKA S.A.	33.081.704/0019-14
SIKA S.A.	33.081.704/0020-58
SIKA S.A.	33.081.704/0021-39
SIKA S.A.	33.081.704/0022-10
SIKA S.A.	33.081.704/0023-09
SIKA S.A.	33.081.704/0024-81
SIKA S.A.	33.081.704/0025-62
SIKA S.A.	33.081.704/0026-43
SIKA S.A.	33.081.704/0027-24
SIKA S.A.	33.081.704/0028-05
SIKA S.A.	33.081.704/0030-20
SIKA S.A.	33.081.704/0031-00
SIKA S.A.	33.081.704/0032-91
SIKA S.A.	33.081.704/0033-72
SIKA S.A.	33.081.704/0034-53
SIKA S.A.	33.081.704/0035-34
SIKA S.A.	33.081.704/0037-04
SIKA S.A.	33.081.704/0038-87
SIKA S.A.	33.081.704/0039-68
SIKA S.A.	33.081.704/0040-00
SIKA S.A.	33.081.704/0041-82

(continua)

(continuação)

Empresas aderentes	CNPJ
SIKA S.A.	33.081.704/0042-63
SIKA S.A.	33.081.704/0029-96
SIKA S.A.	33.081.704/0036-15
SIKA S.A.	33.081.704/0016-71
SILGAN WHITE CAP DO BRASIL LTDA	00.543.035/0002-58
SILGAN WHITE CAP DO BRASIL LTDA	00.543.035/0001-77
SILUX INDUSTRIA E COMERCIO DE TINTAS LTDA	08.653.132/0001-24
SILVESTONE INDUSTRIA E COMERCIO DE ESSÊNCIAS,	69.245.371/0001-30
SIMPLE ORGANIC BEAUTY	24.692.452/0002-20
SIMPLE ORGANIC BEAUTY	24.692.452/0003-01
SIMPLE ORGANIC BEAUTY	24.692.452/0005-73
SIMPLE ORGANIC BEAUTY	24.692.452/0007-35
SIMPLE ORGANIC BEAUTY S.A.	24.692.452/0001-40
SIMPLE ORGANIC BEAUTY S.A.	24.692.452/0004-92
SIMPLE ORGANIC BEAUTY S.A.	24.692.452/0006-54
SIMPLES BARRA SHOPPING	16.590.234/0152-89
SIMPLES NORTESHOPPING	16.590.234/0163-31
SIMPLES SHOPPING RIO SUL	16.590.234/0161-70
SINO PROMISE BRASIL COMÉRCIO DE MATERIAL FOTOGRÁFICO E SERVIÇOS LTDA	17.692.962/0001-51
SINO PROMISE BRASIL COMÉRCIO DE MATERIAL FOTOGRÁFICO E SERVIÇOS LTDA	17.692.962/0002-32
SINO PROMISE BRASIL COMÉRCIO DE MATERIAL FOTOGRÁFICO E SERVIÇOS LTDA	17.692.962/0003-13
SINTER FUTURA LTDA	74.222.563/0001-60
SINTER FUTURA LTDA	74.222.563/0002-41
SINTER FUTURA LTDA	74.222.563/0003-22
SINTER FUTURA LTDA	74.222.563/0004-03
SIOL ALIMENTOS LTDA	44.242.287/0001-31
SIRICUTICO COMERCIO DE CONFECCOES E SERVICOS A MODA EIRELI	14.722.355/0001-07
SIRICUTICO COMERCIO DE CONFECCOES E SERVICOS A MODA EIRELI	14.722.355/0002-80
SIRKEL COFFEE COMERCIO E TORREFAÇAO DE CAFE LTDA	32.114.616/0001-80
SITIO MONTE ALEGRE	44.330.975/0074-09
SITIO NOSSA SENHORA APARECIDA	44.330.975/0048-17
SITIO RECANTO DO QUEIJO LTDA	25.047.108/0001-60
SITIO SANTA MARTA	44.330.975/0072-47
SITIO SAO JOSE	59.960.203/0002-53
SITIO SAO JUDAS TADEU	44.330.975/0051-12
SKECHERS CALÇADOS DO BRASIL	08.562.929/0004-69
SKECHERS DO BRASIL CALCADOS LTDA	08.562.929/0001-16
SKELT COSMETICOS	17.616.018/0007-00
SKELT SHOPPING ELDORADO	17.616.018/0005-49
SKYLACK TINTAS E VERNIZES LTDA	02.056.701/0001-78
SL INDÚSTRIA E COMÉRCIO LTDA	05.025.204/0001-09
SM COLONIAL INDÚSTRIA E COMERCIO DE TINTAS LTDA	35.081.754/0001-06
SMA CABOS E SISTEMAS LTDA	55.303.002/0001-41
SMA CABOS E SISTEMAS LTDA	55.303.002/0004-94

(continua)

(continuação)

Empresas aderentes	CNPJ
SMA CABOS E SISTEMAS LTDA	55.303.002/0005-75
SMA CABOS E SISTEMAS LTDA	55.303.002/0006-56
SMA IMPORTADORA	55.303.002/0002-22
SMA IMPORTADORA	55.303.002/0003-03
SND SND DISTRIBUICAO DE PRODUTOS DE INFORMATICA S.A.	02.101.894/0004-84
SND SND DISTRIBUICAO DE PRODUTOS DE INFORMATICA S.A.	02.101.894/0011-03
SND SND DISTRIBUICAO DE PRODUTOS DE INFORMATICA S.A.	02.101.894/0012-94
SND SND DISTRIBUICAO DE PRODUTOS DE INFORMATICA S.A.	02.101.894/0016-18
SND SND DISTRIBUICAO DE PRODUTOS DE INFORMATICA S.A.	02.101.894/0018-80
SND SND DISTRIBUICAO DE PRODUTOS DE INFORMATICA S.A.	02.101.894/0019-60
SND SND DISTRIBUICAO DE PRODUTOS DE INFORMATICA S.A.	02.101.894/0020-02
SND SND DISTRIBUICAO DE PRODUTOS DE INFORMATICA S.A.	02.101.894/0021-85
SND SND DISTRIBUICAO DE PRODUTOS DE INFORMATICA S.A.	02.101.894/0022-66
SND SND DISTRIBUIÇÃO DE PRODUTOS DE INFORMÁTICA S.A.	02.101.894/0001-31
SO FRUTA	11.085.742/0004-26
SO FRUTA ALIMENTOS LTDA	11.085.742/0001-83
SO FRUTA ALIMENTOS LTDA	11.085.742/0005-07
SO FRUTA ALIMENTOS LTDA	11.085.742/0006-98
SO FRUTA ALIMENTOS LTDA	11.085.742/0007-79
SO FRUTA ALIMENTOS LTDA	11.085.742/0008-50
SO FRUTA ALIMENTOS LTDA	11.085.742/0009-30
SO GELO INDUSTRIA E COMERCIO LTDA	43.736.610/0002-41
SOBERANA ALIMENTOS LTDA	90.727.462/0003-60
SOBERANA ALIMENTOS LTDA	90.727.462/0005-21
SOBERANA ALIMENTOS LTDA	90.727.462/0001-06
SOCIAL S.A.	28.511.223/0001-32
SOCIAL S.A.	28.511.223/0004-85
SOCIEDADE DE ALIMENTOS DE PIRASSUNUNGA LTDA	45.461.451/0001-64
SOCORRO INDUSTRIA DE BEBIDAS LTDA	12.314.267/0001-32
SOCORRO INDUSTRIA DE BEBIDAS LTDA	12.314.267/0002-13
SOCORRO INDUSTRIA DE BEBIDAS LTDA	12.314.267/0003-02
SOCORRO INDUSTRIA DE BEBIDAS LTDA	12.314.267/0004-85
SODEBO DO BRASIL COMERCIO DE PRODUTOS ALIMENTICIOS LTDA	17.557.354/0002-15
SODEBO DO BRASIL INDUSTRIA E COMERCIO DE PRODUTOS ALIMENTICIOS LTDA	17.557.354/0001-34
SOETO ALHOS E CONSERVAS LTDA	04.046.294/0001-43
SOFAPE FABRICANTE DE FILTROS S.A.	04.155.026/0001-60
SOFAPE FABRICANTE DE FILTROS S.A.	04.155.026/0002-40
SOFAPE FABRICANTE DE FILTROS S.A.	04.155.026/0003-21
SOFAPE FABRICANTE DE FILTROS S.A.	04.155.026/0004-02
SOFAPE FABRICANTE DE FILTROS S.A.	04.155.026/0005-93
SOFAPE FABRICANTE DE FILTROS S.A.	04.155.026/0006-74
SOFAPE FABRICANTE DE FILTROS S.A.	04.155.026/0007-55
SOFISTICATTO INDUSTRIA, COMERCIO E EXPORTACAO DE COSMETICOS LTDA	05.451.985/0001-95
SOIN SOCIEDADE INDUSTRIAL IMPORTACAO E EXPORTACAO LTDA	50.590.553/0001-10

(continua)

(continuação)

Empresas aderentes	CNPJ
SOL INDUSTRIA E COMERCIO DE BEBIDAS LTDA	05.105.162/0001-08
SOL SPORTS INDUSTRIA E COMERCIO LTDA	85.255.743/0001-65
SOLAR BR PARTICIPACOES S.A.	18.390.679/0001-38
SOLID IMPORTAÇÃO E EXPORTAÇÃO LTDA	18.370.548/0001-99
SOLIDO COSMETICOS NATURAIS LTDA	35.177.429/0001-33
SOLLIS PERFUMES E COSMÉTICOS EIRELLI EPP	09.424.674/0001-98
SOLOFINO INDÚSTRIA E COMÉRCIO DE CAL E CALCÁRIO LTDA	79.348.207/0001-01
SOLPACK LTDA	02.639.570/0001-51
SOLUPACK INDUSTRIA E COMERCIO DE EMBALAGENS LTDA	11.545.940/0001-82
SOMOS NATU COMERCIO E CONFECCAO LTDA	29.881.583/0001-99
SONAR SERVIÇOS E FRANQUIAS LTDA	08.983.438/0001-49
SONIMILE DO BRASIL FABRICAÇÃO E COMÉRCIO DE RAÇÕES PET LTDA	15.716.963/0001-63
SONOCO DO BRASIL LTDA	00.496.586/0028-47
SONOCO DO BRASIL LTDA	00.496.586/0016-03
SONORA ESTÂNCIA S.A.	47.902.283/0001-20
SONORA ESTÂNCIA S.A.	47.902.283/0002-01
SONORA ESTÂNCIA S.A.	47.902.283/0003-92
SONORA ESTÂNCIA S.A.	47.902.283/0007-16
SONORA ESTÂNCIA S.A.	47.902.283/0008-05
SONORA ESTANCIA S.A.	47.902.283/0005-54
SOOLIS NUTRACEUTICA INDUSTRIA E COMERCIO LTDA	17.102.448/0002-08
SOPRANO	88.634.977/0002-92
SOPRANO	88.634.977/0003-73
SOPRANO	88.634.977/0004-54
SOPRANO	88.634.977/0005-35
SOPRANO	88.634.977/0006-16
SOPRANO	88.634.977/0007-05
SOPRANO	88.634.977/0008-88
SOPRANO	88.634.977/0013-45
SOPRANO	88.634.977/0015-07
SOPRANO	88.634.977/0017-79
SOPRANO INDUSTRIA ELETROMETALURGICA EIRELI	88.634.977/0001-01
SOPRANO INDUSTRIA ELETROMETALURGICA EIRELI	88.634.977/0009-69
SOPRANO INDUSTRIA ELETROMETALURGICA EIRELI	88.634.977/0010-00
SOPRANO INDUSTRIA ELETROMETALURGICA EIRELI	88.634.977/0011-83
SOPRANO INDUSTRIA ELETROMETALURGICA EIRELI	88.634.977/0012-64
SOPRANO INDUSTRIA ELETROMETALURGICA EIRELI	88.634.977/0014-26
SOPRANO INDUSTRIA ELETROMETALURGICA EIRELI	88.634.977/0016-98
SOPRANO INDUSTRIA ELETROMETALURGICA EIRELI	88.634.977/0018-50
SOPRANO INDUSTRIA ELETROMETALURGICA EIRELI	88.634.977/0020-74
SOPRANO INDUSTRIA ELETROMETALURGICA EIRELI	88.634.977/0021-55
SOPRANO INDUSTRIA ELETROMETALURGICA EIRELI	88.634.977/0022-36
SOPRANO INDUSTRIA ELETROMETALURGICA EIRELI	93.064.137/0002-71
SOPRANO INDUSTRIA ELETROMETALURGICA LTDA	88.634.977/0019-30

(continua)

(continuação)

Empresas aderentes	CNPJ
SOPREMA LTDA	04.064.707/0001-12
SOROCABA ITAVUVU	13.574.594/0008-62
SOROCABA REFRESCOS S.A.	45.913.696/0001-85
SORVETES JUNDIA	05.058.229/0002-81
SORVETES JUNDIA	05.058.229/0003-62
SORVETES JUNDIA	05.058.229/0004-43
SORVETES JUNDIA	05.058.229/0005-24
SORVETES JUNDIA	05.058.229/0006-05
SORVETES JUNDIA	05.058.229/0007-96
SORVETES JUNDIA	05.058.229/0011-72
SORVETES JUNDIA	05.058.229/0014-15
SORVETES JUNDIA IND E COM LTDA	05.058.229/0001-09
SORVETES JUNDIA IND E COM LTDA	05.058.229/0008-77
SORVETES JUNDIA IND E COM LTDA	05.058.229/0009-58
SORVETES JUNDIA IND E COM LTDA	05.058.229/0010-91
SORVETES JUNDIA IND E COM LTDA	05.058.229/0012-53
SORVETES JUNDIA IND E COM LTDA	05.058.229/0013-34
SORVETES ROCHINHA INDUSTRIA,COMERCIO,IMPORTACAO E EXPORTACAO LTDA	14.583.109/0001-03
SORVETES ROCHINHA INDUSTRIA,COMERCIO,IMPORTACAO E EXPORTACAO LTDA	14.583.109/0002-94
SORVETES ROCHINHA INDUSTRIA,COMERCIO,IMPORTACAO E EXPORTACAO LTDA	14.583.109/0003-75
SORVETES ROCHINHA INDUSTRIA,COMERCIO,IMPORTACAO E EXPORTACAO LTDA	14.583.109/0004-56
SOUTH SERVICE	93.101.632/0001-22
SOUTH SERVICE	93.101.632/0004-75
SOUTH SERVICE	93.101.632/0005-56
SOUTH SERVICE	93.101.632/0006-37
SOUTH SERVICE	93.101.632/0011-02
SOUTH SERVICE TRADING	93.101.632/0010-13
SOUTH SERVICE TRADING S.A.	93.101.632/0002-03
SOUTH SERVICE TRADING S.A.	93.101.632/0003-94
SOUTH SERVICE TRADING S.A.	93.101.632/0007-18
SOUTH SERVICE TRADING S.A.	93.101.632/0008-07
SOUTH SERVICE TRADING S.A.	93.101.632/0009-80
SOUVIE COMERCIO, INDUSTRIA, IMPORTACAO E EXPORTACAO DE PRODUTOS ORGANICOS LTDA	12.226.852/0001-80
SOUVOE COSMETICOS LTDA	43.540.606/0001-22
SOUZA CRUZ	33.009.911/0282-20
SOUZA CRUZ	33.009.911/0426-48
SOUZA CRUZ	33.009.911/0430-24
SOUZA CRUZ	33.009.911/0433-77
SOUZA CRUZ	33.009.911/0434-58
SOUZA CRUZ	33.009.911/0450-78
SOUZA CRUZ	33.009.911/0451-59
SOUZA CRUZ	33.009.911/0453-10
SOUZA CRUZ	33.009.911/0454-00

(continua)

(continuação)

Empresas aderentes	CNPJ
SOUZA CRUZ	33.009.911/0455-82
SOUZA CRUZ	33.009.911/0456-63
SOUZA CRUZ	33.009.911/0466-35
SOUZA CRUZ LTDA	33.009.911/0331-42
SOUZA CRUZ LTDA	33.009.911/0001-39
SOUZA CRUZ LTDA	33.009.911/0002-10
SOUZA CRUZ LTDA	33.009.911/0003-09
SOUZA CRUZ LTDA	33.009.911/0004-81
SOUZA CRUZ LTDA	33.009.911/0005-62
SOUZA CRUZ LTDA	33.009.911/0006-43
SOUZA CRUZ LTDA	33.009.911/0007-24
SOUZA CRUZ LTDA	33.009.911/0008-05
SOUZA CRUZ LTDA	33.009.911/0009-96
SOUZA CRUZ LTDA	33.009.911/0010-20
SOUZA CRUZ LTDA	33.009.911/0011-00
SOUZA CRUZ LTDA	33.009.911/0012-91
SOUZA CRUZ LTDA	33.009.911/0013-72
SOUZA CRUZ LTDA	33.009.911/0014-53
SOUZA CRUZ LTDA	33.009.911/0015-34
SOUZA CRUZ LTDA	33.009.911/0016-15
SOUZA CRUZ LTDA	33.009.911/0017-04
SOUZA CRUZ LTDA	33.009.911/0018-87
SOUZA CRUZ LTDA	33.009.911/0019-68
SOUZA CRUZ LTDA	33.009.911/0020-00
SOUZA CRUZ LTDA	33.009.911/0021-82
SOUZA CRUZ LTDA	33.009.911/0022-63
SOUZA CRUZ LTDA	33.009.911/0023-44
SOUZA CRUZ LTDA	33.009.911/0024-25
SOUZA CRUZ LTDA	33.009.911/0025-06
SOUZA CRUZ LTDA	33.009.911/0026-97
SOUZA CRUZ LTDA	33.009.911/0027-78
SOUZA CRUZ LTDA	33.009.911/0028-59
SOUZA CRUZ LTDA	33.009.911/0029-30
SOUZA CRUZ LTDA	33.009.911/0030-73
SOUZA CRUZ LTDA	33.009.911/0031-54
SOUZA CRUZ LTDA	33.009.911/0032-35
SOUZA CRUZ LTDA	33.009.911/0033-16
SOUZA CRUZ LTDA	33.009.911/0034-05
SOUZA CRUZ LTDA	33.009.911/0035-88
SOUZA CRUZ LTDA	33.009.911/0036-69
SOUZA CRUZ LTDA	33.009.911/0037-40
SOUZA CRUZ LTDA	33.009.911/0038-20
SOUZA CRUZ LTDA	33.009.911/0039-01
SOUZA CRUZ LTDA	33.009.911/0040-45

(continua)

(continuação)

Empresas aderentes	CNPJ
SOUZA CRUZ LTDA	33.009.911/0041-26
SOUZA CRUZ LTDA	33.009.911/0042-07
SOUZA CRUZ LTDA	33.009.911/0043-98
SOUZA CRUZ LTDA	33.009.911/0044-79
SOUZA CRUZ LTDA	33.009.911/0045-50
SOUZA CRUZ LTDA	33.009.911/0046-30
SOUZA CRUZ LTDA	33.009.911/0047-11
SOUZA CRUZ LTDA	33.009.911/0048-00
SOUZA CRUZ LTDA	33.009.911/0049-83
SOUZA CRUZ LTDA	33.009.911/0050-17
SOUZA CRUZ LTDA	33.009.911/0051-06
SOUZA CRUZ LTDA	33.009.911/0052-89
SOUZA CRUZ LTDA	33.009.911/0053-60
SOUZA CRUZ LTDA	33.009.911/0054-40
SOUZA CRUZ LTDA	33.009.911/0055-21
SOUZA CRUZ LTDA	33.009.911/0056-02
SOUZA CRUZ LTDA	33.009.911/0057-93
SOUZA CRUZ LTDA	33.009.911/0058-74
SOUZA CRUZ LTDA	33.009.911/0059-55
SOUZA CRUZ LTDA	33.009.911/0060-99
SOUZA CRUZ LTDA	33.009.911/0061-70
SOUZA CRUZ LTDA	33.009.911/0062-50
SOUZA CRUZ LTDA	33.009.911/0063-31
SOUZA CRUZ LTDA	33.009.911/0064-12
SOUZA CRUZ LTDA	33.009.911/0065-01
SOUZA CRUZ LTDA	33.009.911/0066-84
SOUZA CRUZ LTDA	33.009.911/0067-65
SOUZA CRUZ LTDA	33.009.911/0068-46
SOUZA CRUZ LTDA	33.009.911/0069-27
SOUZA CRUZ LTDA	33.009.911/0070-60
SOUZA CRUZ LTDA	33.009.911/0071-41
SOUZA CRUZ LTDA	33.009.911/0072-22
SOUZA CRUZ LTDA	33.009.911/0073-03
SOUZA CRUZ LTDA	33.009.911/0074-94
SOUZA CRUZ LTDA	33.009.911/0075-75
SOUZA CRUZ LTDA	33.009.911/0076-56
SOUZA CRUZ LTDA	33.009.911/0077-37
SOUZA CRUZ LTDA	33.009.911/0078-18
SOUZA CRUZ LTDA	33.009.911/0079-07
SOUZA CRUZ LTDA	33.009.911/0080-32
SOUZA CRUZ LTDA	33.009.911/0081-13
SOUZA CRUZ LTDA	33.009.911/0082-02
SOUZA CRUZ LTDA	33.009.911/0083-85
SOUZA CRUZ LTDA	33.009.911/0084-66

(continua)

(continuação)

Empresas aderentes	CNPJ
SOUZA CRUZ LTDA	33.009.911/0085-47
SOUZA CRUZ LTDA	33.009.911/0086-28
SOUZA CRUZ LTDA	33.009.911/0087-09
SOUZA CRUZ LTDA	33.009.911/0088-90
SOUZA CRUZ LTDA	33.009.911/0089-70
SOUZA CRUZ LTDA	33.009.911/0090-04
SOUZA CRUZ LTDA	33.009.911/0091-95
SOUZA CRUZ LTDA	33.009.911/0092-76
SOUZA CRUZ LTDA	33.009.911/0093-57
SOUZA CRUZ LTDA	33.009.911/0094-38
SOUZA CRUZ LTDA	33.009.911/0095-19
SOUZA CRUZ LTDA	33.009.911/0096-08
SOUZA CRUZ LTDA	33.009.911/0097-80
SOUZA CRUZ LTDA	33.009.911/0098-61
SOUZA CRUZ LTDA	33.009.911/0099-42
SOUZA CRUZ LTDA	33.009.911/0100-10
SOUZA CRUZ LTDA	33.009.911/0101-00
SOUZA CRUZ LTDA	33.009.911/0102-82
SOUZA CRUZ LTDA	33.009.911/0103-63
SOUZA CRUZ LTDA	33.009.911/0104-44
SOUZA CRUZ LTDA	33.009.911/0105-25
SOUZA CRUZ LTDA	33.009.911/0106-06
SOUZA CRUZ LTDA	33.009.911/0107-97
SOUZA CRUZ LTDA	33.009.911/0108-78
SOUZA CRUZ LTDA	33.009.911/0109-59
SOUZA CRUZ LTDA	33.009.911/0110-92
SOUZA CRUZ LTDA	33.009.911/0111-73
SOUZA CRUZ LTDA	33.009.911/0112-54
SOUZA CRUZ LTDA	33.009.911/0113-35
SOUZA CRUZ LTDA	33.009.911/0114-16
SOUZA CRUZ LTDA	33.009.911/0115-05
SOUZA CRUZ LTDA	33.009.911/0116-88
SOUZA CRUZ LTDA	33.009.911/0117-69
SOUZA CRUZ LTDA	33.009.911/0118-40
SOUZA CRUZ LTDA	33.009.911/0119-20
SOUZA CRUZ LTDA	33.009.911/0120-64
SOUZA CRUZ LTDA	33.009.911/0121-45
SOUZA CRUZ LTDA	33.009.911/0122-26
SOUZA CRUZ LTDA	33.009.911/0123-07
SOUZA CRUZ LTDA	33.009.911/0124-98
SOUZA CRUZ LTDA	33.009.911/0125-79
SOUZA CRUZ LTDA	33.009.911/0126-50
SOUZA CRUZ LTDA	33.009.911/0127-30
SOUZA CRUZ LTDA	33.009.911/0128-11

(continua)

(continuação)

Empresas aderentes	CNPJ
SOUZA CRUZ LTDA	33.009.911/0129-00
SOUZA CRUZ LTDA	33.009.911/0130-36
SOUZA CRUZ LTDA	33.009.911/0131-17
SOUZA CRUZ LTDA	33.009.911/0132-06
SOUZA CRUZ LTDA	33.009.911/0133-89
SOUZA CRUZ LTDA	33.009.911/0134-60
SOUZA CRUZ LTDA	33.009.911/0135-40
SOUZA CRUZ LTDA	33.009.911/0136-21
SOUZA CRUZ LTDA	33.009.911/0137-02
SOUZA CRUZ LTDA	33.009.911/0138-93
SOUZA CRUZ LTDA	33.009.911/0139-74
SOUZA CRUZ LTDA	33.009.911/0140-08
SOUZA CRUZ LTDA	33.009.911/0141-99
SOUZA CRUZ LTDA	33.009.911/0142-70
SOUZA CRUZ LTDA	33.009.911/0144-31
SOUZA CRUZ LTDA	33.009.911/0145-12
SOUZA CRUZ LTDA	33.009.911/0146-01
SOUZA CRUZ LTDA	33.009.911/0147-84
SOUZA CRUZ LTDA	33.009.911/0148-65
SOUZA CRUZ LTDA	33.009.911/0149-46
SOUZA CRUZ LTDA	33.009.911/0150-80
SOUZA CRUZ LTDA	33.009.911/0151-60
SOUZA CRUZ LTDA	33.009.911/0152-41
SOUZA CRUZ LTDA	33.009.911/0153-22
SOUZA CRUZ LTDA	33.009.911/0154-03
SOUZA CRUZ LTDA	33.009.911/0155-94
SOUZA CRUZ LTDA	33.009.911/0156-75
SOUZA CRUZ LTDA	33.009.911/0157-56
SOUZA CRUZ LTDA	33.009.911/0158-37
SOUZA CRUZ LTDA	33.009.911/0159-18
SOUZA CRUZ LTDA	33.009.911/0160-51
SOUZA CRUZ LTDA	33.009.911/0161-32
SOUZA CRUZ LTDA	33.009.911/0162-13
SOUZA CRUZ LTDA	33.009.911/0163-02
SOUZA CRUZ LTDA	33.009.911/0164-85
SOUZA CRUZ LTDA	33.009.911/0165-66
SOUZA CRUZ LTDA	33.009.911/0166-47
SOUZA CRUZ LTDA	33.009.911/0167-28
SOUZA CRUZ LTDA	33.009.911/0168-09
SOUZA CRUZ LTDA	33.009.911/0169-90
SOUZA CRUZ LTDA	33.009.911/0170-23
SOUZA CRUZ LTDA	33.009.911/0171-04
SOUZA CRUZ LTDA	33.009.911/0172-95
SOUZA CRUZ LTDA	33.009.911/0173-76

(continua)

(continuação)

Empresas aderentes	CNPJ
SOUZA CRUZ LTDA	33.009.911/0174-57
SOUZA CRUZ LTDA	33.009.911/0175-38
SOUZA CRUZ LTDA	33.009.911/0176-19
SOUZA CRUZ LTDA	33.009.911/0177-08
SOUZA CRUZ LTDA	33.009.911/0178-80
SOUZA CRUZ LTDA	33.009.911/0179-61
SOUZA CRUZ LTDA	33.009.911/0180-03
SOUZA CRUZ LTDA	33.009.911/0181-86
SOUZA CRUZ LTDA	33.009.911/0182-67
SOUZA CRUZ LTDA	33.009.911/0183-48
SOUZA CRUZ LTDA	33.009.911/0184-29
SOUZA CRUZ LTDA	33.009.911/0185-00
SOUZA CRUZ LTDA	33.009.911/0186-90
SOUZA CRUZ LTDA	33.009.911/0187-71
SOUZA CRUZ LTDA	33.009.911/0188-52
SOUZA CRUZ LTDA	33.009.911/0189-33
SOUZA CRUZ LTDA	33.009.911/0190-77
SOUZA CRUZ LTDA	33.009.911/0191-58
SOUZA CRUZ LTDA	33.009.911/0192-39
SOUZA CRUZ LTDA	33.009.911/0193-10
SOUZA CRUZ LTDA	33.009.911/0194-09
SOUZA CRUZ LTDA	33.009.911/0195-81
SOUZA CRUZ LTDA	33.009.911/0196-62
SOUZA CRUZ LTDA	33.009.911/0197-43
SOUZA CRUZ LTDA	33.009.911/0198-24
SOUZA CRUZ LTDA	33.009.911/0199-05
SOUZA CRUZ LTDA	33.009.911/0200-83
SOUZA CRUZ LTDA	33.009.911/0201-64
SOUZA CRUZ LTDA	33.009.911/0202-45
SOUZA CRUZ LTDA	33.009.911/0203-26
SOUZA CRUZ LTDA	33.009.911/0204-07
SOUZA CRUZ LTDA	33.009.911/0205-98
SOUZA CRUZ LTDA	33.009.911/0206-79
SOUZA CRUZ LTDA	33.009.911/0207-50
SOUZA CRUZ LTDA	33.009.911/0208-30
SOUZA CRUZ LTDA	33.009.911/0209-11
SOUZA CRUZ LTDA	33.009.911/0210-55
SOUZA CRUZ LTDA	33.009.911/0211-36
SOUZA CRUZ LTDA	33.009.911/0212-17
SOUZA CRUZ LTDA	33.009.911/0213-06
SOUZA CRUZ LTDA	33.009.911/0214-89
SOUZA CRUZ LTDA	33.009.911/0215-60
SOUZA CRUZ LTDA	33.009.911/0216-40
SOUZA CRUZ LTDA	33.009.911/0217-21

(continua)

(continuação)

Empresas aderentes	CNPJ
SOUZA CRUZ LTDA	33.009.911/0218-02
SOUZA CRUZ LTDA	33.009.911/0219-93
SOUZA CRUZ LTDA	33.009.911/0220-27
SOUZA CRUZ LTDA	33.009.911/0221-08
SOUZA CRUZ LTDA	33.009.911/0222-99
SOUZA CRUZ LTDA	33.009.911/0223-70
SOUZA CRUZ LTDA	33.009.911/0224-50
SOUZA CRUZ LTDA	33.009.911/0225-31
SOUZA CRUZ LTDA	33.009.911/0226-12
SOUZA CRUZ LTDA	33.009.911/0227-01
SOUZA CRUZ LTDA	33.009.911/0228-84
SOUZA CRUZ LTDA	33.009.911/0229-65
SOUZA CRUZ LTDA	33.009.911/0230-07
SOUZA CRUZ LTDA	33.009.911/0231-80
SOUZA CRUZ LTDA	33.009.911/0232-60
SOUZA CRUZ LTDA	33.009.911/0233-41
SOUZA CRUZ LTDA	33.009.911/0234-22
SOUZA CRUZ LTDA	33.009.911/0235-03
SOUZA CRUZ LTDA	33.009.911/0236-94
SOUZA CRUZ LTDA	33.009.911/0237-75
SOUZA CRUZ LTDA	33.009.911/0238-56
SOUZA CRUZ LTDA	33.009.911/0239-37
SOUZA CRUZ LTDA	33.009.911/0240-70
SOUZA CRUZ LTDA	33.009.911/0241-51
SOUZA CRUZ LTDA	33.009.911/0242-32
SOUZA CRUZ LTDA	33.009.911/0243-13
SOUZA CRUZ LTDA	33.009.911/0244-02
SOUZA CRUZ LTDA	33.009.911/0245-85
SOUZA CRUZ LTDA	33.009.911/0246-66
SOUZA CRUZ LTDA	33.009.911/0247-47
SOUZA CRUZ LTDA	33.009.911/0248-28
SOUZA CRUZ LTDA	33.009.911/0249-09
SOUZA CRUZ LTDA	33.009.911/0250-42
SOUZA CRUZ LTDA	33.009.911/0251-23
SOUZA CRUZ LTDA	33.009.911/0252-04
SOUZA CRUZ LTDA	33.009.911/0253-95
SOUZA CRUZ LTDA	33.009.911/0254-76
SOUZA CRUZ LTDA	33.009.911/0255-57
SOUZA CRUZ LTDA	33.009.911/0256-38
SOUZA CRUZ LTDA	33.009.911/0257-19
SOUZA CRUZ LTDA	33.009.911/0258-08
SOUZA CRUZ LTDA	33.009.911/0259-80
SOUZA CRUZ LTDA	33.009.911/0260-14
SOUZA CRUZ LTDA	33.009.911/0261-03

(continua)

(continuação)

Empresas aderentes	CNPJ
SOUZA CRUZ LTDA	33.009.911/0262-86
SOUZA CRUZ LTDA	33.009.911/0263-67
SOUZA CRUZ LTDA	33.009.911/0264-48
SOUZA CRUZ LTDA	33.009.911/0265-29
SOUZA CRUZ LTDA	33.009.911/0266-00
SOUZA CRUZ LTDA	33.009.911/0267-90
SOUZA CRUZ LTDA	33.009.911/0268-71
SOUZA CRUZ LTDA	33.009.911/0269-52
SOUZA CRUZ LTDA	33.009.911/0270-96
SOUZA CRUZ LTDA	33.009.911/0271-77
SOUZA CRUZ LTDA	33.009.911/0272-58
SOUZA CRUZ LTDA	33.009.911/0273-39
SOUZA CRUZ LTDA	33.009.911/0274-10
SOUZA CRUZ LTDA	33.009.911/0275-09
SOUZA CRUZ LTDA	33.009.911/0276-81
SOUZA CRUZ LTDA	33.009.911/0277-62
SOUZA CRUZ LTDA	33.009.911/0278-43
SOUZA CRUZ LTDA	33.009.911/0279-24
SOUZA CRUZ LTDA	33.009.911/0280-68
SOUZA CRUZ LTDA	33.009.911/0281-49
SOUZA CRUZ LTDA	33.009.911/0283-00
SOUZA CRUZ LTDA	33.009.911/0284-91
SOUZA CRUZ LTDA	33.009.911/0285-72
SOUZA CRUZ LTDA	33.009.911/0286-53
SOUZA CRUZ LTDA	33.009.911/0287-34
SOUZA CRUZ LTDA	33.009.911/0288-15
SOUZA CRUZ LTDA	33.009.911/0289-04
SOUZA CRUZ LTDA	33.009.911/0290-30
SOUZA CRUZ LTDA	33.009.911/0291-10
SOUZA CRUZ LTDA	33.009.911/0292-00
SOUZA CRUZ LTDA	33.009.911/0293-82
SOUZA CRUZ LTDA	33.009.911/0294-63
SOUZA CRUZ LTDA	33.009.911/0295-44
SOUZA CRUZ LTDA	33.009.911/0296-25
SOUZA CRUZ LTDA	33.009.911/0297-06
SOUZA CRUZ LTDA	33.009.911/0298-97
SOUZA CRUZ LTDA	33.009.911/0299-78
SOUZA CRUZ LTDA	33.009.911/0300-46
SOUZA CRUZ LTDA	33.009.911/0301-27
SOUZA CRUZ LTDA	33.009.911/0302-08
SOUZA CRUZ LTDA	33.009.911/0303-99
SOUZA CRUZ LTDA	33.009.911/0304-70
SOUZA CRUZ LTDA	33.009.911/0305-50
SOUZA CRUZ LTDA	33.009.911/0306-31

(continua)

(continuação)

Empresas aderentes	CNPJ
SOUZA CRUZ LTDA	33.009.911/0307-12
SOUZA CRUZ LTDA	33.009.911/0308-01
SOUZA CRUZ LTDA	33.009.911/0309-84
SOUZA CRUZ LTDA	33.009.911/0310-18
SOUZA CRUZ LTDA	33.009.911/0311-07
SOUZA CRUZ LTDA	33.009.911/0312-80
SOUZA CRUZ LTDA	33.009.911/0313-60
SOUZA CRUZ LTDA	33.009.911/0314-41
SOUZA CRUZ LTDA	33.009.911/0315-22
SOUZA CRUZ LTDA	33.009.911/0316-03
SOUZA CRUZ LTDA	33.009.911/0317-94
SOUZA CRUZ LTDA	33.009.911/0318-75
SOUZA CRUZ LTDA	33.009.911/0319-56
SOUZA CRUZ LTDA	33.009.911/0320-90
SOUZA CRUZ LTDA	33.009.911/0321-70
SOUZA CRUZ LTDA	33.009.911/0322-51
SOUZA CRUZ LTDA	33.009.911/0323-32
SOUZA CRUZ LTDA	33.009.911/0324-13
SOUZA CRUZ LTDA	33.009.911/0325-02
SOUZA CRUZ LTDA	33.009.911/0326-85
SOUZA CRUZ LTDA	33.009.911/0327-66
SOUZA CRUZ LTDA	33.009.911/0328-47
SOUZA CRUZ LTDA	33.009.911/0329-28
SOUZA CRUZ LTDA	33.009.911/0330-61
SOUZA CRUZ LTDA	33.009.911/0332-23
SOUZA CRUZ LTDA	33.009.911/0333-04
SOUZA CRUZ LTDA	33.009.911/0334-95
SOUZA CRUZ LTDA	33.009.911/0335-76
SOUZA CRUZ LTDA	33.009.911/0336-57
SOUZA CRUZ LTDA	33.009.911/0337-38
SOUZA CRUZ LTDA	33.009.911/0338-19
SOUZA CRUZ LTDA	33.009.911/0339-08
SOUZA CRUZ LTDA	33.009.911/0340-33
SOUZA CRUZ LTDA	33.009.911/0341-14
SOUZA CRUZ LTDA	33.009.911/0342-03
SOUZA CRUZ LTDA	33.009.911/0343-86
SOUZA CRUZ LTDA	33.009.911/0344-67
SOUZA CRUZ LTDA	33.009.911/0345-48
SOUZA CRUZ LTDA	33.009.911/0346-29
SOUZA CRUZ LTDA	33.009.911/0347-00
SOUZA CRUZ LTDA	33.009.911/0348-90
SOUZA CRUZ LTDA	33.009.911/0349-71
SOUZA CRUZ LTDA	33.009.911/0350-05
SOUZA CRUZ LTDA	33.009.911/0351-96

(continua)

(continuação)

Empresas aderentes	CNPJ
SOUZA CRUZ LTDA	33.009.911/0352-77
SOUZA CRUZ LTDA	33.009.911/0353-58
SOUZA CRUZ LTDA	33.009.911/0354-39
SOUZA CRUZ LTDA	33.009.911/0355-10
SOUZA CRUZ LTDA	33.009.911/0356-09
SOUZA CRUZ LTDA	33.009.911/0357-81
SOUZA CRUZ LTDA	33.009.911/0358-62
SOUZA CRUZ LTDA	33.009.911/0359-43
SOUZA CRUZ LTDA	33.009.911/0360-87
SOUZA CRUZ LTDA	33.009.911/0361-68
SOUZA CRUZ LTDA	33.009.911/0362-49
SOUZA CRUZ LTDA	33.009.911/0363-20
SOUZA CRUZ LTDA	33.009.911/0364-00
SOUZA CRUZ LTDA	33.009.911/0365-91
SOUZA CRUZ LTDA	33.009.911/0366-72
SOUZA CRUZ LTDA	33.009.911/0367-53
SOUZA CRUZ LTDA	33.009.911/0368-34
SOUZA CRUZ LTDA	33.009.911/0369-15
SOUZA CRUZ LTDA	33.009.911/0370-59
SOUZA CRUZ LTDA	33.009.911/0371-30
SOUZA CRUZ LTDA	33.009.911/0372-10
SOUZA CRUZ LTDA	33.009.911/0373-00
SOUZA CRUZ LTDA	33.009.911/0374-82
SOUZA CRUZ LTDA	33.009.911/0375-63
SOUZA CRUZ LTDA	33.009.911/0376-44
SOUZA CRUZ LTDA	33.009.911/0377-25
SOUZA CRUZ LTDA	33.009.911/0378-06
SOUZA CRUZ LTDA	33.009.911/0379-97
SOUZA CRUZ LTDA	33.009.911/0380-20
SOUZA CRUZ LTDA	33.009.911/0381-01
SOUZA CRUZ LTDA	33.009.911/0382-92
SOUZA CRUZ LTDA	33.009.911/0383-73
SOUZA CRUZ LTDA	33.009.911/0384-54
SOUZA CRUZ LTDA	33.009.911/0385-35
SOUZA CRUZ LTDA	33.009.911/0386-16
SOUZA CRUZ LTDA	33.009.911/0387-05
SOUZA CRUZ LTDA	33.009.911/0388-88
SOUZA CRUZ LTDA	33.009.911/0389-69
SOUZA CRUZ LTDA	33.009.911/0390-00
SOUZA CRUZ LTDA	33.009.911/0391-83
SOUZA CRUZ LTDA	33.009.911/0392-64
SOUZA CRUZ LTDA	33.009.911/0393-45
SOUZA CRUZ LTDA	33.009.911/0394-26
SOUZA CRUZ LTDA	33.009.911/0395-07

(continua)

(continuação)

Empresas aderentes	CNPJ
SOUZA CRUZ LTDA	33.009.911/0396-98
SOUZA CRUZ LTDA	33.009.911/0397-79
SOUZA CRUZ LTDA	33.009.911/0398-50
SOUZA CRUZ LTDA	33.009.911/0399-30
SOUZA CRUZ LTDA	33.009.911/0400-09
SOUZA CRUZ LTDA	33.009.911/0401-90
SOUZA CRUZ LTDA	33.009.911/0402-70
SOUZA CRUZ LTDA	33.009.911/0403-51
SOUZA CRUZ LTDA	33.009.911/0404-32
SOUZA CRUZ LTDA	33.009.911/0405-13
SOUZA CRUZ LTDA	33.009.911/0406-02
SOUZA CRUZ LTDA	33.009.911/0407-85
SOUZA CRUZ LTDA	33.009.911/0408-66
SOUZA CRUZ LTDA	33.009.911/0409-47
SOUZA CRUZ LTDA	33.009.911/0410-80
SOUZA CRUZ LTDA	33.009.911/0411-61
SOUZA CRUZ LTDA	33.009.911/0413-23
SOUZA CRUZ LTDA	33.009.911/0414-04
SOUZA CRUZ LTDA	33.009.911/0415-95
SOUZA CRUZ LTDA	33.009.911/0416-76
SOUZA CRUZ LTDA	33.009.911/0417-57
SOUZA CRUZ LTDA	33.009.911/0418-38
SOUZA CRUZ LTDA	33.009.911/0419-19
SOUZA CRUZ LTDA	33.009.911/0420-52
SOUZA CRUZ LTDA	33.009.911/0421-33
SOUZA CRUZ LTDA	33.009.911/0422-14
SOUZA CRUZ LTDA	33.009.911/0423-03
SOUZA CRUZ LTDA	33.009.911/0424-86
SOUZA CRUZ LTDA	33.009.911/0425-67
SOUZA CRUZ LTDA	33.009.911/0427-29
SOUZA CRUZ LTDA	33.009.911/0428-00
SOUZA CRUZ LTDA	33.009.911/0429-90
SOUZA CRUZ LTDA	33.009.911/0431-05
SOUZA CRUZ LTDA	33.009.911/0432-96
SOUZA CRUZ LTDA	33.009.911/0435-39
SOUZA CRUZ LTDA	33.009.911/0436-10
SOUZA CRUZ LTDA	33.009.911/0437-09
SOUZA CRUZ LTDA	33.009.911/0438-81
SOUZA CRUZ LTDA	33.009.911/0439-62
SOUZA CRUZ LTDA	33.009.911/0440-04
SOUZA CRUZ LTDA	33.009.911/0441-87
SOUZA CRUZ LTDA	33.009.911/0442-68
SOUZA CRUZ LTDA	33.009.911/0443-49
SOUZA CRUZ LTDA	33.009.911/0444-20

(continua)

(continuação)

Empresas aderentes	CNPJ
SOUZA CRUZ LTDA	33.009.911/0445-00
SOUZA CRUZ LTDA	33.009.911/0446-91
SOUZA CRUZ LTDA	33.009.911/0447-72
SOUZA CRUZ LTDA	33.009.911/0448-53
SOUZA CRUZ LTDA	33.009.911/0449-34
SOUZA CRUZ LTDA	33.009.911/0452-30
SOUZA CRUZ LTDA	33.009.911/0457-44
SOUZA CRUZ LTDA	33.009.911/0458-25
SOUZA CRUZ LTDA	33.009.911/0459-06
SOUZA CRUZ LTDA	33.009.911/0460-40
SOUZA CRUZ LTDA	33.009.911/0461-20
SOUZA CRUZ LTDA	33.009.911/0462-01
SOUZA CRUZ LTDA	33.009.911/0463-92
SOUZA CRUZ LTDA	33.009.911/0464-73
SOUZA CRUZ LTDA	33.009.911/0465-54
SOUZA CRUZ LTDA	33.009.911/0467-16
SOUZA CRUZ LTDA	33.009.911/0468-05
SOUZA CRUZ LTDA	33.009.911/0469-88
SOUZA CRUZ LTDA	33.009.911/0470-11
SOUZA CRUZ LTDA	33.009.911/0471-00
SOUZA CRUZ LTDA	33.009.911/0472-83
SOUZA CRUZ LTDA	33.009.911/0473-64
SOUZA CRUZ LTDA	33.009.911/0474-45
SOUZA CRUZ LTDA	33.009.911/0475-26
SOUZA CRUZ LTDA	33.009.911/0476-07
SOUZA CRUZ LTDA	33.009.911/0477-98
SOUZA CRUZ LTDA	33.009.911/0478-79
SOUZA CRUZ LTDA	33.009.911/0479-50
SOUZA CRUZ LTDA	33.009.911/0480-93
SOUZA CRUZ LTDA	33.009.911/0481-74
SOUZA CRUZ LTDA	33.009.911/0482-55
SOUZA CRUZ LTDA	33.009.911/0483-36
SOUZA CRUZ LTDA	33.009.911/0485-06
SOUZA CRUZ LTDA	33.009.911/0486-89
SOUZA CRUZ LTDA	33.009.911/0487-60
SOUZA CRUZ LTDA	33.009.911/0488-40
SOUZA CRUZ LTDA	33.009.911/0489-21
SOUZA CRUZ LTDA	33.009.911/0490-65
SOUZA CRUZ LTDA	33.009.911/0491-46
SOUZA CRUZ LTDA	33.009.911/0492-27
SOUZA CRUZ LTDA	33.009.911/0493-08
SOUZA CRUZ LTDA	33.009.911/0494-99
SOUZA CRUZ LTDA	33.009.911/0495-70
SOUZA CRUZ LTDA	33.009.911/0496-50

(continua)

(continuação)

Empresas aderentes	CNPJ
SOUZA CRUZ LTDA	33.009.911/0497-31
SOUZA CRUZ LTDA	33.009.911/0498-12
SOUZA CRUZ LTDA	33.009.911/0499-01
SOUZA CRUZ LTDA	33.009.911/0500-71
SOUZA CRUZ LTDA	33.009.911/0502-33
SOUZA CRUZ LTDA	33.009.911/0503-14
SOUZA CRUZ LTDA	33.009.911/0504-03
SOUZA CRUZ LTDA	33.009.911/0505-86
SOUZA CRUZ LTDA	33.009.911/0506-67
SOUZA CRUZ LTDA	33.009.911/0507-48
SOUZA CRUZ LTDA	33.009.911/0508-29
SOUZA CRUZ LTDA	33.009.911/0509-00
SOUZA CRUZ LTDA	33.009.911/0510-43
SOUZA CRUZ LTDA	33.009.911/0511-24
SOUZA CRUZ LTDA	33.009.911/0512-05
SOUZA CRUZ LTDA	33.009.911/0513-96
SOUZA CRUZ LTDA	33.009.911/0514-77
SOUZA CRUZ LTDA	33.009.911/0515-58
SOUZA CRUZ LTDA	33.009.911/0516-39
SOUZA CRUZ LTDA	33.009.911/0517-10
SOUZA CRUZ LTDA	33.009.911/0518-09
SOUZA CRUZ LTDA	33.009.911/0519-81
SOUZA CRUZ LTDA	33.009.911/0520-15
SOUZA CRUZ LTDA	33.009.911/0521-04
SOUZA CRUZ LTDA	33.009.911/0522-87
SOUZA CRUZ LTDA	33.009.911/0523-68
SOUZA CRUZ LTDA	33.009.911/0524-49
SOUZA CRUZ LTDA	33.009.911/0525-20
SOUZA CRUZ LTDA	33.009.911/0526-00
SOUZA CRUZ LTDA	33.009.911/0527-91
SOUZA CRUZ LTDA	33.009.911/0528-72
SOUZA CRUZ LTDA	33.009.911/0529-53
SOUZA CRUZ LTDA	33.009.911/0530-97
SOUZA CRUZ S.A.	33.009.911/0501-52
SOUZA CRUZ S.A.	33.009.911/0143-50
SOUZA CRUZ S.A.	33.009.911/0412-42
SOUZA CRUZ S.A.	33.009.911/0484-17
SOUZA E CARVALHO COMERCIO DE COSMETICOS E PERFUMARIA LTDA	08.258.902/0001-34
SOVENA BRASIL SERVICOS DE CONSULTORIA E COMERCIO DE ALIMENTOS LTDA	18.132.062/0001-12
SP ICE COMERCIO E INDUSTRIA DE ALIMENTOS LTDA	68.093.095/0004-11
SP ICE, FROOTY ACAI, ACAI FROOTY	68.093.095/0003-30
SP ICE, FROOTY ACAI, ACAI FROOTY	68.093.095/0006-83
SP ICE, FROOTY ACAI, ACAI FROOTY	68.093.095/0010-60
SPAL INDUSTRIA BRASILEIRA DE BEBIDAS S.A.	61.186.888/0001-93

(continua)

(continuação)

Empresas aderentes	CNPJ
SPAL INDUSTRIA BRASILEIRA DE BEBIDAS S.A.	61.186.888/0136-86
SPAL INDUSTRIA BRASILEIRA DE BEBIDAS S.A.	61.186.888/0065-58
SPAL INDUSTRIA BRASILEIRA DE BEBIDAS S.A.	61.186.888/0003-55
SPAL INDUSTRIA BRASILEIRA DE BEBIDAS S.A.	61.186.888/0018-31
SPAL INDUSTRIA BRASILEIRA DE BEBIDAS S.A.	61.186.888/0093-01
SPAL INDUSTRIA BRASILEIRA DE BEBIDAS S.A.	61.186.888/0095-73
SPAL INDUSTRIA BRASILEIRA DE BEBIDAS S.A.	61.186.888/0096-54
SPAL INDUSTRIA BRASILEIRA DE BEBIDAS S.A.	61.186.888/0097-35
SPAL INDUSTRIA BRASILEIRA DE BEBIDAS S.A.	61.186.888/0098-16
SPAL INDUSTRIA BRASILEIRA DE BEBIDAS S.A.	61.186.888/0133-33
SPAL INDUSTRIA BRASILEIRA DE BEBIDAS S.A.	61.186.888/0143-05
SPAL INDUSTRIA BRASILEIRA DE BEBIDAS S.A.	61.186.888/0158-91
SPAL INDUSTRIA BRASILEIRA DE BEBIDAS S.A.	61.186.888/0176-73
SPARTAN	46.256.772/0004-32
SPARTAN DO BRASIL PRODUTOS QUIMICOS LTDA	46.256.772/0001-90
SPARTAN DO BRASIL PRODUTOS QUIMICOS LTDA	46.256.772/0002-70
SPARTAN DO BRASIL PRODUTOS QUIMICOS LTDA	46.256.772/0006-02
SPARTAN DO BRASIL PRODUTOS QUIMICOS LTDA	46.256.772/0007-85
SPARTAN DO BRASIL PRODUTOS QUIMICOS LTDA	46.256.772/0010-80
SPARTAN DO BRASIL PRODUTOS QUIMICOS LTDA	46.256.772/0011-61
SPARTAN DO BRASIL PRODUTOS QUIMICOS LTDA	46.256.772/0012-42
SPARTAN DO BRASIL PRODUTOS QUIMICOS LTDA	46.256.772/0013-23
SPECHT PRODUTOS ALIMENTÍCIOS LTDA	84.584.515/0001-76
SPECIALIZED BRASIL COMERCIO DE BICICLETAS LTDA	11.838.642/0001-80
SPECIALIZED BRASIL COMERCIO DE BICICLETAS LTDA	11.838.642/0002-61
SPECIALIZED BRASIL COMERCIO DE BICICLETAS LTDA	11.838.642/0003-42
SPECIALIZED BRASIL COMERCIO DE BICICLETAS LTDA	11.838.642/0004-23
SPECIALIZED BRASIL COMERCIO DE BICICLETAS LTDA	11.838.642/0005-04
SPECIALIZED BRASIL COMERCIO DE BICICLETAS LTDA	11.838.642/0006-95
SPECIALIZED BRASIL COMERCIO DE BICICLETAS LTDA	11.838.642/0007-76
SPECIALIZED BRASIL COMERCIO DE BICICLETAS LTDA	11.838.642/0008-57
SPECIALIZED BRASIL COMERCIO DE BICICLETAS LTDA	11.838.642/0009-38
SPECIALIZED BRASIL COMERCIO DE BICICLETAS LTDA	11.838.642/0010-71
SPECIALIZED BRASIL COMERCIO DE BICICLETAS LTDA	11.838.642/0011-52
SPECIALIZED BRASIL COMERCIO DE BICICLETAS LTDA	11.838.642/0012-33
SPECIALIZED BRASIL COMERCIO DE BICICLETAS LTDA	11.838.642/0013-14
SPECIALIZED BRASIL COMERCIO DE BICICLETAS LTDA	11.838.642/0014-03
SPECIALIZED BRASIL COMERCIO DE BICICLETAS LTDA	11.838.642/0015-86
SPECIALIZED BRASIL COMERCIO DE BICICLETAS LTDA	11.838.642/0016-67
SPF DO BRASIL INDÚSTRIA E COMÉRCIO LTDA	00.981.411/0001-05
SPF DO BRASIL INDÚSTRIA E COMÉRCIO LTDA	00.981.411/0003-77
SPIKES LTDA	19.703.280/0001-22
SPILL BOX PREVENCAO E REMEDIACAO AMBIENTAL LTDA	33.819.874/0001-24
SPLASH	31.067.984/0001-51

(continua)

(continuação)

Empresas aderentes	CNPJ
SPLASH	31.067.984/0002-32
SPORTS NUTRI INDUSTRIA COMÉRCIO E IMPORTAÇÃO LTDA	17.233.547/0001-30
SR INDUSTRIA E COMERCIO E EMBALAGENS LTDA	31.485.012/0001-87
SRF COMERCIO DE COSMETICOS LTDA	27.012.793/0001-15
SRF COMERCIO DE COSMETICOS LTDA	27.012.793/0002-04
SS COMÉRCIO DE COSM E PROD HIG PESSOAL LTDA	07.278.350/0001-63
SS COSMETICOS EIRELI	35.156.657/0001-27
SSA	03.387.396/0017-27
SSA	03.387.396/0026-18
SSA	03.387.396/0027-07
SSA - POSTO 1	03.387.396/0029-60
SSA - POSTO 2	03.387.396/0031-85
SSA ALIMENTOS	03.387.396/0015-65
SSA ALIMENTOS	03.387.396/0016-46
SSA ALIMENTOS	03.387.396/0020-22
SSA ALIMENTOS	03.387.396/0021-03
SSA RACOES NV	03.387.396/0022-94
STALO-BAURU MOBILIARIO ESCOLAR LTDA	65.487.605/0001-02
STALO-BAURU MOBILIARIO ESCOLAR LTDA	65.487.605/0002-85
STAM METALURGICA LTDA	30.560.205/0001-92
STARGATE COMERCIO DE COSMETICO PROFISSIONAL - EIRELI	09.169.114/0001-34
STARRETT INDUSTRIA E COMERCIO LTDA	56.994.700/0001-01
STARRETT INDUSTRIA E COMERCIO LTDA	56.994.700/0002-84
STARRETT INDUSTRIA E COMERCIO LTDA	56.994.700/0004-46
STARRETT INDUSTRIA E COMERCIO LTDA	56.994.700/0007-99
STARSPRINGS DO BRASIL LTDA	04.230.984/0001-58
START QUIMICA	22.685.341/0002-61
START QUIMICA	22.685.341/0003-42
START QUIMICA	22.685.341/0004-23
START QUIMICA	22.685.341/0005-04
START QUIMICA	22.685.341/0006-95
START QUIMICA	22.685.341/0007-76
START QUIMICA	22.685.341/0008-57
START QUIMICA	22.685.341/0009-38
START QUIMICA	22.685.341/0010-71
START QUIMICA	22.685.341/0011-52
START QUIMICA	22.685.341/0013-14
START QUIMICA	22.685.341/0014-03
START QUIMICA	22.685.341/0016-67
START QUIMICA	22.685.341/0018-29
START QUIMICA	22.685.341/0019-00
START QUIMICA	22.685.341/0020-43
START QUIMICA	22.685.341/0021-24
START QUIMICA	22.685.341/0022-05

(continua)

(continuação)

Empresas aderentes	CNPJ
START QUIMICA	22.685.341/0024-77
START QUIMICA	22.685.341/0025-58
START QUIMICA	22.685.341/0026-39
START QUIMICA	22.685.341/0027-10
START QUIMICA	22.685.341/0028-09
START QUIMICA	22.685.341/0029-81
STB	05.799.928/0004-44
STECK DA AMAZONIA INDUSTRIA ELETRICA LTDA	06.048.486/0001-14
STECK INDUSTRIA ELETRICA LTDA	05.890.658/0005-63
STECK INDUSTRIA ELETRICA LTDA	05.890.658/0002-10
STECK INDUSTRIA ELETRICA LTDA	05.890.658/0001-30
STECK INDUSTRIA ELETRICA LTDA	44.415.136/0002-19
STELLA D'ORO	05.117.323/0001-83
STELLA D'ORO	05.117.323/0002-64
STELLA D'ORO	05.117.323/0003-45
STELLA D'ORO	05.117.323/0004-26
STELLA D'ORO	05.117.323/0006-98
STELLA IMPORTACAO E EXPORTACAO DE LUMINARIAS LTDA	10.691.158/0001-09
STELLA IMPORTACAO E EXPORTACAO DE LUMINARIAS LTDA	10.691.158/0002-90
STELLA IMPORTACAO E EXPORTACAO DE LUMINARIAS LTDA	10.691.158/0003-70
STELLA IMPORTACAO E EXPORTACAO DE LUMINARIAS LTDA	10.691.158/0004-51
STRATURA ASFALTOS LTDA	59.128.553/0036-05
STRATURA ASFALTOS S.A.	59.128.553/0018-15
STRATURA ASFALTOS S.A.	59.128.553/0005-09
STRUMPF	20.072.655/0002-63
STUMPF IND. E COM. DE ACUMULADORES ELETRICOS LTDA	07.715.666/0001-75
SUELYM INDUSTRIA E COMERCIO DE COSMETICOS EIRELI	00.152.968/0001-33
SUL BR INDUSTRIA COMÉRCIO IMPORTAÇÃO E EXPORTAÇÃO DE COSMÉTICOS LTDA	32.998.509/0001-61
SULFIX INDUSTRIA E COMERCIO LTDA	60.497.245/0001-06
SULZER BRASIL S.A.	33.574.575/0019-04
SULZER PUMPS WASTEWATER BRASIL LTDA	77.153.260/0013-65
SUMMIT COMERCIO IMPORTACAO E EXPORTACAO LTDA	73.827.982/0001-63
SUMMIT COMERCIO IMPORTACAO E EXPORTACAO LTDA	73.827.982/0002-44
SUMMIT COMERCIO IMPORTACAO E EXPORTACAO LTDA	73.827.982/0003-25
SUMMIT COMERCIO IMPORTACAO E EXPORTACAO LTDA	73.827.982/0004-06
SUNFLOWER INDUSTRIA E LABORATORIO FITOTERAPICO LTDA	02.385.401/0001-32
SUNNY BRINQUEDOS - IMPORTACAO E EXPORTACAO LIMITADA	61.727.285/0001-51
SUNRIZE LTDA	49.820.498/0001-28
SUNRIZE LTDA	49.820.498/0002-09
SUNYATA PRODUTOS ALTERNATIVOS LTDA	00.887.736/0001-23
SUPER FRANGO	03.387.396/0006-74
SUPER FRANGO	03.387.396/0009-17
SUPER FRANGO	03.387.396/0010-50
SUPER FRANGO	03.387.396/0012-12

(continua)

(continuação)

Empresas aderentes	CNPJ
SUPER FRANGO - RACOES	03.387.396/0002-40
SUPER FRANGO ARMAZENS GERAIS - UN 01	03.387.396/0008-36
SUPER FRANGO ARMAZENS GERAIS - UN 02	03.387.396/0007-55
SUPER OFFICE COMERCIO E DISTRIBUICAO DE MOVEIS E ARTIGOS DE ESCRITORIO EIRELI	15.539.610/0001-35
SUPER SAUDE NUTRICIONAL LTDA	19.198.834/0001-81
SUPER TOYS INDUSTRIA E COMERCIO DE ARTEFATOS PLASTICOS LTDA	05.104.958/0001-46
SUPERA FARMA LABORATORIOS S.A.	43.312.503/0001-05
SUPERBAC BIOTECHNOLOGY SOLUTIONS	00.657.661/0002-75
SUPERBAC BIOTECHNOLOGY SOLUTIONS	00.657.661/0006-07
SUPERBAC BIOTECHNOLOGY SOLUTIONS	00.657.661/0007-80
SUPERBAC BIOTECHNOLOGY SOLUTIONS S.A.	00.657.661/0001-94
SUPERBAC BIOTECHNOLOGY SOLUTIONS S.A.	00.657.661/0003-56
SUPERBAC BIOTECHNOLOGY SOLUTIONS S.A.	00.657.661/0004-37
SUPERBAC BIOTECHNOLOGY SOLUTIONS S.A.	00.657.661/0005-18
SUPERFOODS S.A.	40.609.459/0001-01
SUPERFOODS S.A.	40.609.459/0002-92
SUPERIOR TECNOLOGIA EM RADIODIFUSAO LTDA	05.799.928/0001-00
SUPERIOR TECNOLOGIA EM RADIODIFUSAO LTDA	05.799.928/0003-63
SUPERIOR TECNOLOGIES IN BROADCASTING - STB	05.799.928/0005-25
SUPERIOR TECNOLOGIES IN BROADCASTING- STB	05.799.928/0002-82
SUPERMERCADO BARROS CASSAL	89.231.708/0021-00
SUPERMERCADO SOL LTDA	02.906.744/0002-86
SUPERMERCADOS TREVISAN	87.754.941/0004-41
SUPERPRO BETTANIN S.A.	11.071.732/0001-99
SUPLEY LABORATORIO	07.578.713/0002-67
SUPLEY LABORATORIO DE ALIMENTOS E SUPLEMENTOS NUTRICIONAIS LTDA	07.578.713/0001-86
SUPLEY LABORATORIO DE ALIMENTOS E SUPLEMENTOS NUTRICIONAIS LTDA	07.578.713/0003-48
SUPLEY LABORATORIO DE ALIMENTOS E SUPLEMENTOS NUTRICIONAIS LTDA	07.578.713/0004-29
SUPLEY LABORATORIO DE ALIMENTOS E SUPLEMENTOS NUTRICIONAIS LTDA	07.578.713/0005-00
SUPPORT PRODUTOS NUTRICIONAIS LTDA	01.107.391/0001-00
SURFACAGEM RIACHUELO LTDA	39.049.481/0001-65
SUSPENSSYS RESENDE	08.304.706/0003-10
SUSPENSSYS WE/CASTERTECH	08.304.706/0001-59
SUSPENTECH COMPONENTES AUTOMOTIVOS	90.159.252/0001-50
SUSTENTARE PRODUTOS ALIMENTICIOS LTDA EM RECUPERACAO JUDICIAL	01.345.179/0001-81
SUVALAN SUCOS DE FRUTAS IND. E COM. LTDA	04.123.496/0001-41
SUZANO PAPEL E CELULOSE S.A.	16.404.287/0001-55
SWEET SOAP ATELIER DE ARTIGOS DECORATIVOS EIRELI	05.562.870/0001-78
SWIFT - VANS	02.916.265/0276-02
SWIFT ACLIMACAO	02.916.265/0260-45
SWIFT AGUA RASA	02.916.265/0322-82
SWIFT ALBERTO ANDALO	02.916.265/0340-64
SWIFT ALPHAVILLE	02.916.265/0108-07
SWIFT ANALIA FRANCO	02.916.265/0221-39

(continua)

(continuação)

Empresas aderentes	CNPJ
SWIFT ANDRADINA	02.916.265/0240-00
SWIFT ANGELICA	02.916.265/0244-25
SWIFT ARMAZENS GERAIS	02.916.265/0361-99
SWIFT ASSUNCAO	02.916.265/0313-91
SWIFT ATIBAIA	02.916.265/0359-74
SWIFT AUTONOMISTAS	02.916.265/0353-89
SWIFT BARAO DE ITAPURA	02.916.265/0238-87
SWIFT BARCELONA	02.916.265/0336-88
SWIFT BELA VISTA	02.916.265/0324-44
SWIFT BOA VISTA	02.916.265/0342-26
SWIFT BOQUEIRAO	02.916.265/0307-43
SWIFT BORGES LAGOA	02.916.265/0321-00
SWIFT BOSQUE DA SAUDE	02.916.265/0323-63
SWIFT BOSQUE MAIA	02.916.265/0312-00
SWIFT BROOKLIN	02.916.265/0204-38
SWIFT CAMBUCI	02.916.265/0304-09
SWIFT CAMPO BELO	02.916.265/0175-69
SWIFT CAMPO BELO II	02.916.265/0330-92
SWIFT CARAPICUIBA	02.916.265/0318-04
SWIFT CD ANHANGUERA	02.916.265/0218-33
SWIFT CERRO CORA	02.916.265/0262-07
SWIFT CHACARA INGLESA	02.916.265/0315-53
SWIFT CHACARA ST. ANTONIO	02.916.265/0319-87
SWIFT CIDADE SAO FRANCISCO	02.916.265/0357-02
SWIFT CORPORATIVO	02.916.265/0298-18
SWIFT CURSINO	02.916.265/0270-17
SWIFT DEPOSITO FECHADO	02.916.265/0354-60
SWIFT GRANJA VIANA	02.916.265/0227-24
SWIFT GUAIPA	02.916.265/0337-69
SWIFT GUARULHOS	02.916.265/0283-31
SWIFT HEITOR PENTEADO	02.916.265/0327-97
SWIFT INDAIATUBA	02.916.265/0289-27
SWIFT INTERLAGOS	02.916.265/0356-21
SWIFT IPIRANGA	02.916.265/0287-65
SWIFT JACANA	02.916.265/0332-54
SWIFT JARDIM PAULISTA	02.916.265/0349-00
SWIFT JD. BONFIGLIOLI	02.916.265/0309-05
SWIFT JOSE BONIFACIO	02.916.265/0255-88
SWIFT KLABIN	02.916.265/0212-48
SWIFT LINS	02.916.265/0134-90
SWIFT LINS DE VASCONCELOS	02.916.265/0314-72
SWIFT LUIS GOIS	02.916.265/0338-40
SWIFT MANDAQUI	02.916.265/0368-65
SWIFT MARACATINS	02.916.265/0333-35

(continua)

(continuação)

Empresas aderentes	CNPJ
SWIFT MARAJOARA	02.916.265/0208-61
SWIFT MARGINAL TIETE	02.916.265/0296-56
SWIFT MOEMA JURUCE	02.916.265/0243-44
SWIFT MOGI DAS CRUZES	02.916.265/0369-46
SWIFT MOOCA	02.916.265/0223-09
SWIFT MORUMBI	02.916.265/0224-81
SWIFT MORUMBI II	02.916.265/0301-58
SWIFT NORTE-SUL	02.916.265/0343-07
SWIFT NOVA CANTAREIRA	02.916.265/0344-98
SWIFT NOVE DE JULHO	02.916.265/0352-06
SWIFT OSCAR FREIRE	02.916.265/0331-73
SWIFT PAMPLONA	02.916.265/0351-17
SWIFT PANAMBY	02.916.265/0257-40
SWIFT PENHA	02.916.265/0305-81
SWIFT PERDIZES II	02.916.265/0348-11
SWIFT PINHEIROS	02.916.265/0302-39
SWIFT PIRACICABA	02.916.265/0329-59
SWIFT PIRACUAMA	02.916.265/0267-11
SWIFT PIRITUBA	02.916.265/0216-71
SWIFT PLANALTO PAULISTA	02.916.265/0300-77
SWIFT POMPEIA DESEMBARGADOR	02.916.265/0358-93
SWIFT PONTA DA PRAIA	02.916.265/0341-45
SWIFT PORTAL DO MORUMBI	02.916.265/0339-20
SWIFT PRAIA GRANDE	02.916.265/0366-01
SWIFT RIB. PRETO-INDEPENDENCIA	02.916.265/0295-75
SWIFT RIBEIRAO PRETO	02.916.265/0085-78
SWIFT RIVIERA	02.916.265/0311-20
SWIFT ROUXINOL	02.916.265/0241-82
SWIFT SANTANA	02.916.265/0271-06
SWIFT SANTO ANDRE	02.916.265/0273-60
SWIFT SANTO ANDRE DOM PEDRO I	02.916.265/0362-70
SWIFT SAO BERNARDO	02.916.265/0293-03
SWIFT SAO CAETANO	02.916.265/0213-29
SWIFT SAO CAETANO - CENTRO	02.916.265/0253-16
SWIFT SAO CAMILO	02.916.265/0316-34
SWIFT SAO JOSE DOS CAMPOS	02.916.265/0278-74
SWIFT SAO VICENTE	02.916.265/0317-15
SWIFT SAUDADE	02.916.265/0265-50
SWIFT SERRA DO JAPI	02.916.265/0326-06
SWIFT SJC ANDROMEDA	02.916.265/0294-94
SWIFT SOROCABA	02.916.265/0225-62
SWIFT SOROCABA WASHINGTON LUIZ	02.916.265/0297-37
SWIFT ST ANDRE-PORTUGAL	02.916.265/0288-46
SWIFT TATUAPE	02.916.265/0290-60

(continua)

(continuação)

Empresas aderentes	CNPJ
SWIFT TAUBATE	02.916.265/0286-84
SWIFT TREMEMBE	02.916.265/0274-40
SWIFT TUTOIA	02.916.265/0310-49
SWIFT VALINHOS	02.916.265/0256-69
SWIFT VILA ANDRADE	02.916.265/0335-05
SWIFT VILA AUGUSTA	02.916.265/0345-79
SWIFT VILA CARRAO	02.916.265/0291-41
SWIFT VILA DA SAUDE	02.916.265/0250-73
SWIFT VILA GUILHERME	02.916.265/0325-25
SWIFT VILA LEOPOLDINA	02.916.265/0242-63
SWIFT VILA MARIA	02.916.265/0258-20
SWIFT VILA MARIANA	02.916.265/0247-78
SWIFT VILA MATILDE	02.916.265/0355-40
SWIFT VILA OLIMPIA	02.916.265/0334-16
SWIFT VILA PAULICEIA	02.916.265/0263-98
SWIFT VILA PRUDENTE	02.916.265/0303-10
SWIFT VILA ROMANA	02.916.265/0277-93
SWIFT VILA ZELINA	02.916.265/0282-50
SWIFT VILLA LOBOS	02.916.265/0350-36
SWIFT VOLUNTARIOS DA PATRIA	02.916.265/0328-78
SYLVAMO DO BRASIL LTDA	52.736.949/0001-58
SYLVAMO DO BRASIL LTDA	52.736.949/0019-87
SYLVAMO DO BRASIL LTDA	52.736.949/0002-39
SYLVAMO DO BRASIL LTDA	52.736.949/0048-11
SYNTHESE NUTRICAÇÃO HUMANA LTDA	32.905.113/0001-22
SYNTONICS	05.611.848/0003-32
SYNTONICS DO BRASIL LTDA	05.611.848/0001-70
SYNTONICS DO BRASIL LTDA	05.611.848/0002-51
SYNTONICS DO BRASIL LTDA	05.611.848/0004-13
SYNTONICS DO BRASIL LTDA	05.611.848/0005-02
T. KNUPP SOUZA ALIMENTOS LTDA	33.974.104/0001-56
T. KNUPP SOUZA ALIMENTOS LTDA	33.974.104/0002-37
T.T COMERCIO DE COSMETICOS LTDA	07.017.516/0001-98
TADABRAS INDUSTRIA E COMERCIO DE PRODUTOS AGROVETERINARIOS LTDA	05.991.289/0002-52
TAILA VEDA COSMETICOS EIRELI	37.435.015/0001-92
TANGARA IMPORTADORA E EXPORTADORA S.A.	39.787.056/0012-26
TANGARA IMPORTADORA E EXPORTADORA S.A.	39.787.056/0021-17
TAPETES OASIS	72.677.693/0002-43
TAPETES OASIS	72.677.693/0003-24
TAPETES OASIS	72.677.693/0004-05
TARANTO COMERCIAL IMPORTADORA E EXPORTADORA LTDA	02.156.423/0001-20
TARANTO COMERCIAL IMPORTADORA E EXPORTADORA LTDA	02.156.423/0002-01
TARANTO COMERCIAL IMPORTADORA E EXPORTADORA LTDA	02.156.423/0003-92
TARKETT	61.452.199/0001-83

(continua)

(continuação)

Empresas aderentes	CNPJ
TARKETT	61.452.199/0002-64
TARKETT BRASIL REVESTIMENTOS LTDA	61.452.199/0003-45
TATIANA CARAN DI SANTORO - AROMAS	09.591.871/0001-00
TAYCO	10.286.826/0002-01
TAYCO EQUIPAMENTOS DE SEGURANÇA LTDA	10.286.826/0001-12
TBC PERFUMES E COSMETICOS LTDA	04.660.567/0001-45
TBNA NUTRICAÇÃO ANIMAL LTDA	13.932.902/0001-08
TBS MORAES INDUSTRIA E COMERCIO DE ALIMENTOS LTDA	14.327.196/0001-38
TDA INDUSTRIA DE COSMETICOS LTDA	20.858.253/0001-08
TEC BEL INDUSTRIA E COMERCIO DE COSMETICOS LTDA	06.135.398/0001-50
TEC BEL INDUSTRIA E COMERCIO DE COSMETICOS LTDA	06.135.398/0002-30
TECELAGEM CAVIQUIOLI LTDA	82.103.631/0001-09
TECELAGEM MALWEE	84.429.737/0002-03
TECHNOS DA AMAZÔNIA INDÚSTRIA E COMÉRCIO S.A.	04.628.426/0001-45
TECNOLENS LABORATORIO OTICO FEIRA LTDA	40.506.388/0001-11
TECNOFIL PLASTICOS LTDA	00.341.857/0001-75
TECNOPHARMA	31.575.186/0021-84
TECNOPHARMA	31.575.186/0023-46
TECNOPHARMA FARMACIA DE MANIPULACAO LTDA	31.575.186/0001-30
TECNOPHARMA FARMACIA DE MANIPULACAO LTDA	31.575.186/0002-11
TECNOPHARMA FARMACIA DE MANIPULACAO LTDA	31.575.186/0003-00
TECNOPHARMA FARMACIA DE MANIPULACAO LTDA	31.575.186/0004-83
TECNOPHARMA FARMACIA DE MANIPULACAO LTDA	31.575.186/0005-64
TECNOPHARMA FARMACIA DE MANIPULACAO LTDA	31.575.186/0006-45
TECNOPHARMA FARMACIA DE MANIPULACAO LTDA	31.575.186/0007-26
TECNOPHARMA FARMACIA DE MANIPULACAO LTDA	31.575.186/0008-07
TECNOPHARMA FARMACIA DE MANIPULACAO LTDA	31.575.186/0009-98
TECNOPHARMA FARMACIA DE MANIPULACAO LTDA	31.575.186/0010-21
TECNOPHARMA FARMACIA DE MANIPULACAO LTDA	31.575.186/0011-02
TECNOPHARMA FARMACIA DE MANIPULACAO LTDA	31.575.186/0012-93
TECNOPHARMA FARMACIA DE MANIPULACAO LTDA	31.575.186/0013-74
TECNOPHARMA FARMACIA DE MANIPULACAO LTDA	31.575.186/0014-55
TECNOPHARMA FARMACIA DE MANIPULACAO LTDA	31.575.186/0015-36
TECNOPHARMA FARMACIA DE MANIPULACAO LTDA	31.575.186/0016-17
TECNOPHARMA FARMACIA DE MANIPULACAO LTDA	31.575.186/0017-06
TECNOPHARMA FARMACIA DE MANIPULACAO LTDA	31.575.186/0018-89
TECNOPHARMA FARMACIA DE MANIPULACAO LTDA	31.575.186/0019-60
TECNOPHARMA FARMACIA DE MANIPULACAO LTDA	31.575.186/0020-01
TECNOPHARMA FARMACIA DE MANIPULACAO LTDA	31.575.186/0022-65
TECNOPHARMA FARMACIA DE MANIPULACAO LTDA	31.575.186/0024-27
TECNOPHARMA FARMACIA DE MANIPULACAO LTDA	31.575.186/0025-08
TECNOPHARMA FARMACIA DE MANIPULACAO LTDA	31.575.186/0026-99
TECNOPHARMA FARMACIA DE MANIPULACAO LTDA	31.575.186/0029-31
TECNOPHARMA FARMACIA DE MANIPULACAO LTDA	31.575.186/0030-75

(continua)

(continuação)

Empresas aderentes	CNPJ
TECNOPHARMA FARMACIA DE MANIPULACAO LTDA	31.575.186/0031-56
TECNOPHARMA FARMACIA DE MANIPULACAO LTDA	31.575.186/0032-37
TECNOPHARMA FARMACIA DE MANIPULACAO LTDA	31.575.186/0033-18
TECNOPHARMA FARMACIA DE MANIPULACAO LTDA	31.575.186/0034-07
TECNOPHARMA FARMACIA DE MANIPULACAO LTDA	31.575.186/0035-80
TECNOPHARMA FARMACIA DE MANIPULACAO LTDA	31.575.186/0036-60
TECNOPHARMA FARMACIA DE MANIPULACAO LTDA	31.575.186/0037-41
TECNOPHARMA FARMACIA DE MANIPULACAO LTDA	31.575.186/0038-22
TECNOPHARMA FARMACIA DE MANIPULACAO LTDA	31.575.186/0039-03
TECNOPHARMA FARMACIA DE MANIPULACAO LTDA	31.575.186/0040-47
TECNOPHARMA FARMACIA DE MANIPULACAO LTDA	31.575.186/0041-28
TECNOPHARMA FARMACIA DE MANIPULACAO LTDA	31.575.186/0042-09
TECNOPHARMA FARMACIA DE MANIPULACAO LTDA	31.575.186/0043-90
TECNOSIL	09.209.228/0002-41
TECNOSIL	09.209.228/0003-22
TECNOSIL	09.209.228/0004-03
TECNOSIL	09.209.228/0007-56
TECNOSIL INDUSTRIA E COMERCIO DE PRODUTOS QUIMICOS LTDA	09.209.228/0001-60
TECNOSIL INDUSTRIA E COMERCIO DE PRODUTOS QUIMICOS LTDA	09.209.228/0005-94
TECNOSIL INDUSTRIA E COMERCIO DE PRODUTOS QUIMICOS LTDA	09.209.228/0006-75
TECNOSIL INDUSTRIA E COMERCIO DE PRODUTOS QUIMICOS LTDA	09.209.228/0008-37
TECNOSIL INDUSTRIA E COMERCIO DE PRODUTOS QUIMICOS LTDA	09.209.228/0009-18
TECPON INDÚSTRIA E COMÉRCIO DE PRODUTOS QUÍMICOS LTDA	00.424.745/0001-88
TEDESCO ENGENHARIA E LOGISTICA LTDA	03.392.827/0001-86
TEIXEIRA PINTO QUIMICA INDUSTRIAL LTDA	52.238.920/0001-46
TEIXEIRA PINTO QUIMICA INDUSTRIAL LTDA	52.238.920/0002-27
TEIXEIRA PINTO QUIMICA INDUSTRIAL LTDA	52.238.920/0003-08
TELASUL INDÚSTRIA DE MÓVEIS S.A.	87.846.796/0001-86
TENUTA FOPPA & AMBROSI VINHOS LTDA	34.703.225/0001-26
TENUTA FOPPA & AMBROSI VINHOS LTDA	34.703.225/0002-07
TEODORO MOVEIS	61.522.850/0044-84
TERACOM TELEMATICA S.A.	02.820.966/0001-09
TERMOLAR S.A.	92.780.634/0001-22
TERRA BRASIL - DISTRIBUIDORA DE COSMETICOS LTDA	07.766.392/0001-43
TERRA BRASILIS	07.467.266/0002-79
TERRA BRASILIS SABONETES E COSMETICOS LTDA	07.467.266/0001-98
TERRA BRASILIS SABONETES E COSMETICOS LTDA	07.467.266/0003-50
TERRA VIVA - COSMETICOS NATURAIS LTDA	02.950.415/0001-51
TERRAMAZONIA COSMETICOS EIRELI	27.718.805/0001-21
TERRAMAZONIA COSMETICOS EIRELI	27.718.805/0002-02
TERRAMAZONIA COSMETICOS EIRELI	27.718.805/0003-93
TERRAMAZONIA COSMETICOS EIRELI	27.718.805/0004-74
TERRAMAZONIA COSMETICOS EIRELI	27.718.805/0005-55
TERRAS DE AVENTURA INDUSTRIA DE ARTIGOS ESPORTIVOS S.A.	35.943.604/0001-56

(continua)

(continuação)

Empresas aderentes	CNPJ
TERRAS DE AVENTURA INDUSTRIA DE ARTIGOS ESPORTIVOS S.A.	35.943.604/0002-37
TERRAS DE AVENTURA INDUSTRIA DE ARTIGOS ESPORTIVOS S.A.	35.943.604/0003-18
TERRAS DE AVENTURA INDUSTRIA DE ARTIGOS ESPORTIVOS S.A.	35.943.604/0006-60
TERRAS DE AVENTURA INDUSTRIA DE ARTIGOS ESPORTIVOS S.A.	35.943.604/0008-22
TERRAS DE AVENTURA INDUSTRIA DE ARTIGOS ESPORTIVOS S.A.	35.943.604/0010-47
TERRAS DE AVENTURA INDUSTRIA DE ARTIGOS ESPORTIVOS S.A.	35.943.604/0027-95
TERRAS DE AVENTURA INDUSTRIA DE ARTIGOS ESPORTIVOS S.A.	35.943.604/0036-86
TERRAS DE AVENTURA INDUSTRIA DE ARTIGOS ESPORTIVOS S.A.	35.943.604/0043-05
TERRAS DE AVENTURA INDUSTRIA DE ARTIGOS ESPORTIVOS S.A.	35.943.604/0057-00
TERRAS DE AVENTURA INDUSTRIA DE ARTIGOS ESPORTIVOS S.A.	35.943.604/0062-78
TERRAS DE AVENTURA INDUSTRIA DE ARTIGOS ESPORTIVOS S.A.	35.943.604/0063-59
TERRAS DE AVENTURA INDUSTRIA DE ARTIGOS ESPORTIVOS S.A.	35.943.604/0064-30
TERRAS DE AVENTURA INDUSTRIA DE ARTIGOS ESPORTIVOS S.A.	35.943.604/0069-44
TERRAS DE AVENTURA INDUSTRIA DE ARTIGOS ESPORTIVOS S.A.	35.943.604/0070-88
TERRAS DE AVENTURA INDUSTRIA DE ARTIGOS ESPORTIVOS S.A.	35.943.604/0071-69
TERRAS DE AVENTURA INDUSTRIA DE ARTIGOS ESPORTIVOS S.A.	35.943.604/0073-20
TERRAS DE AVENTURA INDUSTRIA DE ARTIGOS ESPORTIVOS S.A.	35.943.604/0082-11
TERRAS DE AVENTURA INDUSTRIA DE ARTIGOS ESPORTIVOS S.A.	35.943.604/0091-02
TERRAS DE AVENTURA INDUSTRIA DE ARTIGOS ESPORTIVOS S.A.	35.943.604/0092-93
TERRAS DE AVENTURA INDUSTRIA DE ARTIGOS ESPORTIVOS S.A.	35.943.604/0093-74
TERRAS DE AVENTURA INDUSTRIA DE ARTIGOS ESPORTIVOS S.A.	35.943.604/0096-17
TERRAS DE AVENTURA INDUSTRIA DE ARTIGOS ESPORTIVOS S.A.	35.943.604/0097-06
TERRAS DE AVENTURA INDUSTRIA DE ARTIGOS ESPORTIVOS S.A.	35.943.604/0098-89
TESS INDUSTRIA E COMERCIO LTDA	09.130.858/0001-45
TESTO DO BRASIL - INSTRUMENTOS DE MEDICAO LTDA	03.144.465/0001-04
TESTO DO BRASIL - INSTRUMENTOS DE MEDICAO LTDA	03.144.465/0002-95
TEX COTTON	79.525.242/0006-63
TEX COTTON	79.525.242/0007-44
TEX COTTON	79.525.242/0008-25
TEX COTTON - BIMBI	79.525.242/0005-82
TEX COTTON INDUSTRIA DE CONFECÇÕES LTDA	79.525.242/0001-59
TEX COTTON INDUSTRIA DE CONFECÇÕES LTDA	79.525.242/0002-30
TEX COTTON INDUSTRIA DE CONFECÇÕES LTDA	79.525.242/0003-10
TEX COTTON INDUSTRIA DE CONFECÇÕES LTDA	79.525.242/0009-06
TEX COTTON INDUSTRIA DE CONFECÇÕES LTDA	79.525.242/0010-40
TEXTIL FARBE	81.303.463/0008-09
TEXTIL FARBE	81.303.463/0009-81
TEXTIL FARBE LTDA	81.303.463/0001-24
TEXTIL FARBE LTDA	81.303.463/0002-05
TEXTIL FARBE LTDA	81.303.463/0003-96
TEXTIL FARBE LTDA	81.303.463/0004-77
TEXTIL FARBE LTDA	81.303.463/0005-58
TEXTIL FARBE LTDA	81.303.463/0007-10
TEXTIL FARBE LTDA	81.303.463/0010-15

(continua)

(continuação)

Empresas aderentes	CNPJ
TEXTURAECIA INDUSTRIA E COMERCIO LTDA	06.959.490/0001-34
TEXTURAECIA INDUSTRIA E COMERCIO LTDA	06.959.490/0002-15
TEXTURAECIA INDUSTRIA E COMERCIO LTDA	06.959.490/0003-04
THE BODY SHOP BRASIL FRANQUIAS LTDA (GRUPO NATURA)	11.523.542/0010-56
THE BODY SHOP BRASIL FRANQUIAS LTDA (GRUPO NATURA)	11.523.542/0005-99
THE FOUNTAINHEAD LABS LTDA	39.678.620/0001-10
THE VASPAR CORPORATION LTDA	01.635.544/0001-92
THECH DESINFECCAO LTDA	01.224.953/0001-04
THECH DESINFECCAO LTDA	01.224.953/0002-87
THECH DESINFECCAO LTDA	01.224.953/0003-68
THERMO STAR EQUIPAMENTOS LTDA	07.925.786/0001-05
THERON MARKETING LTDA	02.260.769/0001-74
THERON MARKETING LTDA	02.260.769/0002-55
THESEO SAÚDE ANIMAL LTDA	18.671.540/0001-62
THROUGH INDÚSTRIA E COMÉRCIO DE COSMÉTICOS LTDA	74.678.608/0001-06
THULE BRASIL COMERCIAL E IMPORTADORA LTDA	06.183.295/0001-65
THULE BRASIL DISTRIBUIDORA	12.527.670/0002-20
THULE BRASIL DISTRIBUIDORA LTDA	12.527.670/0001-40
TIA IZA ALIMENTOS LTDA	42.873.034/0001-30
TICIANA RIBEIRO ANDRIANI	35.384.199/0001-83
TICKET SERVICOS S.A.	47.866.934/0001-74
TICKET SOLUCOES HDFGT S.A.	03.506.307/0001-57
TIE INDUSTRIA E COMERCIO LTDA	16.566.924/0001-90
TIGRE MATERIAIS E SOLUCOES PARA CONSTRUCAO LTDA	08.862.530/0001-50
TIMAGE INDUSTRIA COMERCIO DE COSMETICOS LTDA	58.558.511/0001-03
TIMBAUBA S.A.	04.899.037/0001-54
TIMBAUBA S.A.	04.899.037/0002-35
TIMBAUBA S.A.	04.899.037/0003-16
TIMBAUBA S.A.	04.899.037/0004-05
TIMBAUBA S.A.	04.899.037/0006-69
TIMBAUBA S.A.	04.899.037/0007-40
TIMBAUBA S.A.	04.899.037/0008-20
TIMBAUBA S.A.	04.899.037/0009-01
TIMBAUBA S.A.	04.899.037/0010-45
TIMBAUBA S.A.	04.899.037/0011-26
TIMBAUBA S.A.	04.899.037/0012-07
TIMBAUBA S.A.	04.899.037/0013-98
TIMBRO COMERCIO EXTERIOR LTDA	12.116.971/0002-61
TIMBRO COMERCIO EXTERIOR LTDA	12.116.971/0008-57
TIMBRO ES	12.116.971/0004-23
TIMBRO TRADING	12.116.971/0009-38
TIMBRO TRADING S.A.	12.116.971/0001-80
TIMBRO TRADING S.A.	12.116.971/0003-42
TIMBRO TRADING S.A.	12.116.971/0005-04

(continua)

(continuação)

Empresas aderentes	CNPJ
TIMBRO TRADING S.A.	12.116.971/0006-95
TIMBRO TRADING S.A.	12.116.971/0007-76
TIMBRO TRADING S.A.	12.116.971/0010-71
TIMBRO TRADING S.A.	12.116.971/0011-52
TIMBRO TRADING S.A.	12.116.971/0012-33
TINTAS ALESSI LTDA	05.007.043/0001-12
TINTAS DA TERRA	69.278.661/0002-60
TINTAS DA TERRA INDUSTRIA E COMERCIO LTDA	69.278.661/0001-80
TINTAS HIDRACOR S.A.	04.706.416/0001-80
TINTAS IQUINE LTDA	09.722.463/0001-31
TINTAS REAL COMPANY	01.129.082/0003-01
TINTAS REAL COMPANY INDUSTRIA E COMERCIO DE TINTAS LTDA EM RECUPERACAO JUDICIAL	01.129.082/0001-31
TINTAS REAL COMPANY INDUSTRIA E COMERCIO DE TINTAS LTDA EM RECUPERACAO JUDICIAL	01.129.082/0002-12
TINTAS REAL COMPANY INDUSTRIA E COMERCIO DE TINTAS LTDA EM RECUPERACAO JUDICIAL	01.129.082/0005-65
TIPOGRAFIA SAO DOMINGOS	47.064.738/0002-67
TKT CAVES SANTA CRUZ COMERCIO E LOGISTICA LTDA	45.886.546/0001-20
TKT CAVES SANTA CRUZ COMERCIO E LOGISTICA LTDA	45.886.546/0002-00
TNIN SHOES	33.070.594/0002-47
TNIN SHOES CALCADOS E ACESSORIOS LTDA	33.070.594/0001-66
TOCANTINS REFRIGERANTES LTDA	06.375.398/0001-27
TODESCHINI	87.547.170/0002-50
TODESCHINI	87.547.170/0005-00
TODESCHINI	87.547.170/0010-60
TODESCHINI - PELOTAS	87.547.170/0030-03
TODESCHINI DEPOSITO DE MATERIAIS	87.547.170/0023-84
TODESCHINI S.A. INDUSTRIA E COMERCIO	87.547.170/0028-99
TODESCHINI S.A. INDÚSTRIA E COMÉRCIO	87.547.170/0003-30
TODESCHINI S.A. INDÚSTRIA E COMÉRCIO	87.547.170/0004-11
TODESCHINI S.A. INDÚSTRIA E COMÉRCIO	87.547.170/0006-83
TODESCHINI S.A. INDÚSTRIA E COMÉRCIO	87.547.170/0007-64
TODESCHINI S.A. INDÚSTRIA E COMÉRCIO	87.547.170/0008-45
TODESCHINI S.A. INDÚSTRIA E COMÉRCIO	87.547.170/0009-26
TODESCHINI S.A. INDÚSTRIA E COMÉRCIO	87.547.170/0011-40
TODESCHINI S.A. INDÚSTRIA E COMÉRCIO	87.547.170/0012-21
TODESCHINI S.A. INDÚSTRIA E COMÉRCIO	87.547.170/0013-02
TODESCHINI S.A. INDÚSTRIA E COMÉRCIO	87.547.170/0014-93
TODESCHINI S.A. INDÚSTRIA E COMÉRCIO	87.547.170/0015-74
TODESCHINI S.A. INDÚSTRIA E COMÉRCIO	87.547.170/0016-55
TODESCHINI S.A. INDÚSTRIA E COMÉRCIO	87.547.170/0017-36
TODESCHINI S.A. INDÚSTRIA E COMÉRCIO	87.547.170/0018-17
TODESCHINI S.A. INDÚSTRIA E COMÉRCIO	87.547.170/0019-06
TODESCHINI S.A. INDÚSTRIA E COMÉRCIO	87.547.170/0020-31

(continua)

(continuação)

Empresas aderentes	CNPJ
TODESCHINI S.A. INDÚSTRIA E COMÉRCIO	87.547.170/0021-12
TODESCHINI S.A. INDÚSTRIA E COMÉRCIO	87.547.170/0022-01
TODESCHINI S.A. INDÚSTRIA E COMÉRCIO	87.547.170/0024-65
TODESCHINI S.A. INDÚSTRIA E COMÉRCIO	87.547.170/0025-46
TODESCHINI S.A. INDÚSTRIA E COMÉRCIO	87.547.170/0027-08
TODESCHINI S.A. INDÚSTRIA E COMÉRCIO	87.547.170/0029-70
TOFFANO PRODUTOS ALIMENTICIOS LTDA	50.747.922/0001-35
TOFFANO PRODUTOS ALIMENTICIOS LTDA	50.747.922/0002-16
TOHO - LABORATORIO INDUSTRIAL DE COSMETICOS E ALIMENTOS NUTRICIONAIS LTDA	73.386.963/0001-49
TOMILHO	11.085.742/0002-64
TOMILHO ALIMENTOS	11.085.742/0003-45
TONDO S.A.	88.618.285/0004-12
TONYKELLY INDUSTRIA E COMERCIO DE DOCES EIRELI	10.250.051/0001-25
TOP CAU	00.132.010/0004-23
TOP CAU	00.132.010/0005-04
TOP CAU	00.132.010/0006-95
TOP CAU INDUSTRIA E COMERCIO DE CHOCOLATES LTDA	00.132.010/0001-80
TOP CAU INDUSTRIA E COMERCIO DE CHOCOLATES LTDA	00.132.010/0002-61
TOP CAU INDUSTRIA E COMERCIO DE CHOCOLATES LTDA	00.132.010/0003-42
TOP CAU INDUSTRIA E COMERCIO DE CHOCOLATES LTDA	00.132.010/0007-76
TOPAZIO DISTRIBUIDORA DE COSMETICOS LTDA	08.349.772/0001-45
TORILAS MULT COMERCIAL E INDUSTRIA QUIMICA LTDA	58.073.982/0001-21
TORRONE NOSSA SENHORA DE MONTEVERGINE LTDA	43.643.857/0006-47
TOTAL ARTE CENTRO DE DISTRIBUICAO INTEGRADA LTDA	15.269.433/0001-14
TOTAL BIOTECNOLOGIA INDUSTRIA E COMERCIO S.A.	07.483.401/0001-99
TOTAL BIOTECNOLOGIA INDUSTRIA E COMERCIO S.A.	07.483.401/0002-70
TOTAL BIOTECNOLOGIA INDUSTRIA E COMERCIO S.A.	07.483.401/0003-50
TOTAL BIOTECNOLOGIA INDUSTRIA E COMERCIO S.A.	07.483.401/0004-31
TOTAL BIOTECNOLOGIA INDUSTRIA E COMERCIO S.A.	07.483.401/0005-12
TOTAL BIOTECNOLOGIA INDUSTRIA E COMERCIO S.A.	07.483.401/0006-01
TOTAL BIOTECNOLOGIA INDUSTRIA E COMERCIO S.A.	07.483.401/0007-84
TOTAL CENTRO DE DISTRIBUICAO INTEGRADA LTDA	12.460.301/0001-87
TOTAL DISTRIBUIDORA DE BEBIDAS LTDA	10.680.422/0001-09
TOTAL PERFORMANCE IND COSM LTDA ME	05.765.886/0001-88
TOTAL QUIMICA LIMITADA	68.418.433/0001-03
TOTAL QUIMICA LIMITADA	68.418.433/0002-86
TOTAL QUIMICA LIMITADA	68.418.433/0003-67
TOTAL RIO COMERCIO E DISTRIBUICAO DE PRODUTOS SANEANTES LTDA	14.426.958/0001-53
TOTALMIX INDUSTRIA E COMERCIO LTDA	11.131.609/0001-16
TOTALOG COMERCIO E DISTRIBUICAO DE PRODUTOS SANEANTES LTDA	12.764.851/0001-90
TRACK & FIELD	59.418.806/0009-02
TRACK & FIELD	59.418.806/0013-80
TRACK & FIELD	59.418.806/0014-61
TRACK & FIELD	59.418.806/0018-95

(continua)

(continuação)

Empresas aderentes	CNPJ
TRACK & FIELD	59.418.806/0019-76
TRACK & FIELD	59.418.806/0020-00
TRACK & FIELD	59.418.806/0021-90
TRACK & FIELD	59.418.806/0022-71
TRACK & FIELD	59.418.806/0023-52
TRACK & FIELD	59.418.806/0024-33
TRACK & FIELD	59.418.806/0025-14
TRACK & FIELD	59.418.806/0026-03
TRACK & FIELD	59.418.806/0027-86
TRACK & FIELD	59.418.806/0028-67
TRACK & FIELD	59.418.806/0029-48
TRACK & FIELD	59.418.806/0030-81
TRACK & FIELD	59.418.806/0031-62
TRACK & FIELD	59.418.806/0033-24
TRACK & FIELD	59.418.806/0034-05
TRACK & FIELD	59.418.806/0035-96
TRACK & FIELD	59.418.806/0036-77
TRACK & FIELD	59.418.806/0038-39
TRACK & FIELD	59.418.806/0039-10
TRACK & FIELD	59.418.806/0040-53
TRACK & FIELD	59.418.806/0042-15
TRACK & FIELD	59.418.806/0043-04
TRACK & FIELD	59.418.806/0045-68
TRACK & FIELD	59.418.806/0046-49
TRACK & FIELD	59.418.806/0048-00
TRACK & FIELD	59.418.806/0049-91
TRACK & FIELD	59.418.806/0050-25
TRACK & FIELD	59.418.806/0051-06
TRACK & FIELD	59.418.806/0052-97
TRACK & FIELD	59.418.806/0053-78
TRACK & FIELD	59.418.806/0055-30
TRACK & FIELD	59.418.806/0057-00
TRACK & FIELD	59.418.806/0058-82
TRACK & FIELD	59.418.806/0059-63
TRACK & FIELD	59.418.806/0062-69
TRACK & FIELD	59.418.806/0063-40
TRACK & FIELD	59.418.806/0064-20
TRACK & FIELD	59.418.806/0065-01
TRACK & FIELD	59.418.806/0069-35
TRACK & FIELD	59.418.806/0071-50
TRACK & FIELD	59.418.806/0077-45
TRACK & FIELD CO S.A.	30.816.270/0001-36
TRACK & FIELD CO S.A.	59.418.806/0001-47
TRACK & FIELD CO S.A.	59.418.806/0002-28

(continua)

(continuação)

Empresas aderentes	CNPJ
TRACK & FIELD CO S.A.	59.418.806/0003-09
TRACK & FIELD CO S.A.	59.418.806/0004-90
TRACK & FIELD CO S.A.	59.418.806/0005-70
TRACK & FIELD CO S.A.	59.418.806/0006-51
TRACK & FIELD CO S.A.	59.418.806/0010-38
TRACK & FIELD CO S.A.	59.418.806/0011-19
TRACK & FIELD CO S.A.	59.418.806/0016-23
TRACK & FIELD CO S.A.	59.418.806/0017-04
TRACK & FIELD CO S.A.	59.418.806/0032-43
TRACK & FIELD CO S.A.	59.418.806/0037-58
TRACK & FIELD CO S.A.	59.418.806/0041-34
TRACK & FIELD CO S.A.	59.418.806/0044-87
TRACK & FIELD CO S.A.	59.418.806/0047-20
TRACK & FIELD CO S.A.	59.418.806/0054-59
TRACK & FIELD CO S.A.	59.418.806/0056-10
TRACK & FIELD CO S.A.	59.418.806/0060-05
TRACK & FIELD CO S.A.	59.418.806/0067-73
TRACK & FIELD CO S.A.	59.418.806/0068-54
TRACK & FIELD CO S.A.	59.418.806/0070-79
TRACK & FIELD CO S.A.	59.418.806/0072-30
TRACK & FIELD CO S.A.	59.418.806/0073-11
TRACK & FIELD CO S.A.	59.418.806/0074-00
TRACK & FIELD CO S.A.	59.418.806/0075-83
TRACK & FIELD CO S.A.	59.418.806/0076-64
TRACK & FIELD CO S.A.	59.418.806/0078-26
TRACK & FIELD CO S.A.	59.418.806/0079-07
TRACK & FIELD CO S.A.	59.418.806/0080-40
TRACK & FIELD CO S.A.	59.418.806/0081-21
TRACK&FIELD	59.418.806/0066-92
TRAMONTINA BELÉM S.A.	14.068.605/0001-29
TRAMONTINA BELÉM S.A.	14.068.605/0002-00
TRAMONTINA BELÉM S.A.	14.068.605/0003-90
TRAMONTINA BELÉM S.A.	61.652.608/0001-95
TRAMONTINA DELTA S.A.	02.508.145/0001-23
TRAMONTINA DELTA S.A.	02.508.145/0002-04
TRAMONTINA DELTA S.A.	02.508.145/0003-95
TRAMONTINA ELETRIK S.A.	88.674.080/0001-01
TRAMONTINA ELETRIK S.A.	88.674.080/0002-92
TRAMONTINA FARROUPILHA S.A. INDUSTRIA METALURGICA	87.834.883/0001-13
TRAMONTINA FARROUPILHA S.A. INDUSTRIA METALURGICA	87.834.883/0003-85
TRAMONTINA GARIBALDI S.A. INDÚSTRIA METALÚRGICA	90.049.792/0001-81
TRAMONTINA GARIBALDI S.A. INDÚSTRIA METALÚRGICA	90.049.792/0002-62
TRAMONTINA MADEIRAS S.A.	93.682.854/0001-86
TRAMONTINA MULTI S.A.	88.037.668/0001-54

(continua)

(continuação)

Empresas aderentes	CNPJ
TRAMONTINA NORDESTE S.A.	15.205.628/0001-09
TRAMONTINA S.A. CUTELARIA	90.050.238/0001-14
TRAMONTINA S.A. CUTELARIA	90.050.238/0002-03
TRAMONTINA S.A. CUTELARIA	90.050.238/0003-86
TRAMONTINA S.A. CUTELARIA	90.050.238/0004-67
TRAMONTINA S.A. CUTELARIA	90.050.238/0005-48
TRAMONTINA S.A. CUTELARIA	90.050.238/0007-00
TRAMONTINA S.A. CUTELARIA	90.050.238/0008-90
TRAMONTINA S.A. CUTELARIA	90.050.238/0009-71
TRAMONTINA S.A. CUTELARIA	90.050.238/0006-29
TRAMONTINA TEEC S.A.	00.142.240/0001-20
TRAMONTINA TEEC S.A.	01.554.846/0001-36
TRAMONTINA TEEC S.A.	14.098.057/0001-80
TRAMONTINA TEEC S.A.	93.514.180/0001-00
TRAMONTINA GARIBALDI S.A. INDUSTRIA METALURGICA	90.049.792/0004-24
TRANE TECHNOLOGIES INDUSTRIA, COMERCIO E SERVICOS DE AR-CONDICIONADO LTDA	01.610.517/0001-65
TRANE TECHNOLOGIES INDUSTRIA, COMERCIO E SERVICOS DE AR-CONDICIONADO LTDA	01.610.517/0003-27
TRANE TECHNOLOGIES INDUSTRIA, COMERCIO E SERVICOS DE AR-CONDICIONADO LTDA	01.610.517/0004-08
TRANE TECHNOLOGIES INDUSTRIA, COMERCIO E SERVICOS DE AR-CONDICIONADO LTDA	01.610.517/0005-99
TRANE TECHNOLOGIES INDUSTRIA, COMERCIO E SERVICOS DE AR-CONDICIONADO LTDA	01.610.517/0006-70
TRANE TECHNOLOGIES INDUSTRIA, COMERCIO E SERVICOS DE AR-CONDICIONADO LTDA	01.610.517/0007-50
TRANE TECHNOLOGIES INDUSTRIA, COMERCIO E SERVICOS DE AR-CONDICIONADO LTDA	01.610.517/0008-31
TRANE TECHNOLOGIES INDUSTRIA, COMERCIO E SERVICOS DE AR-CONDICIONADO LTDA	01.610.517/0009-12
TRANE TECHNOLOGIES INDUSTRIA, COMERCIO E SERVICOS DE AR-CONDICIONADO LTDA	01.610.517/0010-56
TRANE TECHNOLOGIES INDUSTRIA, COMERCIO E SERVICOS DE AR-CONDICIONADO LTDA	01.610.517/0011-37
TRANE TECHNOLOGIES INDUSTRIA, COMERCIO E SERVICOS DE AR-CONDICIONADO LTDA	01.610.517/0012-18
TRANE TECHNOLOGIES INDUSTRIA, COMERCIO E SERVICOS DE AR-CONDICIONADO LTDA	01.610.517/0013-07
TRANE TECHNOLOGIES INDUSTRIA, COMERCIO E SERVICOS DE AR-CONDICIONADO LTDA	01.610.517/0014-80
TRANE TECHNOLOGIES INDUSTRIA, COMERCIO E SERVICOS DE AR-CONDICIONADO LTDA	01.610.517/0015-60
TRANE TECHNOLOGIES INDUSTRIA, COMERCIO E SERVICOS DE AR-CONDICIONADO LTDA	01.610.517/0016-41
TRANE TECHNOLOGIES INDUSTRIA, COMERCIO E SERVICOS DE AR-CONDICIONADO LTDA	01.610.517/0017-22
TRANE TECHNOLOGIES INDUSTRIA, COMERCIO E SERVICOS DE AR-CONDICIONADO LTDA	01.610.517/0018-03
TRANE TECHNOLOGIES INDUSTRIA, COMERCIO E SERVICOS DE AR-CONDICIONADO LTDA	01.610.517/0019-94
TRANSCOOUPE	20.770.566/0010-09
TRANSCOOUPE	20.770.566/0028-20
TRANSPORTADORA PALMEIRAL	03.552.541/0004-63
TRATNATUS COSMETICOS LTDA	05.119.213/0001-50
TRENIER GRAFICA E INDUSTRIA DE ARTEFATOS DE PAPEL S.A.	85.021.657/0001-98
TRES CORACOES ALIMENTOS S.A.	63.310.411/0001-01
TRES CORACOES ALIMENTOS S.A.	63.310.411/0014-18
TRES CORACOES ALIMENTOS S.A.	63.310.411/0026-51
TRES CORACOES ALIMENTOS S.A.	63.310.411/0034-61
TREVISAN ALIMENTOS	87.754.941/0001-07
TREVISAN ALIMENTOS	87.754.941/0006-03

(continua)

(continuação)

Empresas aderentes	CNPJ
TREVISAN ALIMENTOS	87.754.941/0007-94
TREVISAN ALIMENTOS	87.754.941/0009-56
TREVISAN ALIMENTOS	87.754.941/0010-90
TREVISAN ALIMENTOS	87.754.941/0011-70
TREVISAN ALIMENTOS	87.754.941/0012-51
TREVISAN ALIMENTOS	87.754.941/0013-32
TREVISAN ALIMENTOS S.A.	87.754.941/0002-80
TREVISAN ALIMENTOS S.A.	87.754.941/0003-60
TRIANGULO ATACADO E VAREJO DE COSMETICOS LTDA	22.573.044/0001-43
TRILHA INDUSTRIA E COMERCIO LTDA	03.436.772/0003-20
TRILHA INDÚSTRIA E COMÉRCIO LTDA	03.436.772/0001-69
TRILHA INDÚSTRIA E COMÉRCIO LTDA	03.436.772/0002-40
TRIMIX	74.485.798/0008-11
TRIMIX	74.485.798/0009-00
TRIMIX	74.485.798/0011-17
TRITEC INDUSTRIAL DE PLASTICOS LTDA	11.490.214/0001-00
TROC.COM.BR - ATIVIDADE DE INTERNET S.A.	24.783.757/0001-67
TROP BRASIL	07.757.005/0003-74
TROP FRUTAS DO BRASIL LTDA	07.757.005/0002-93
TROP FRUTAS DO BRASIL LTDA	07.757.005/0007-06
TROP FRUTAS DO BRASIL LTDA	07.757.005/0006-17
TROP FRUTAS DO BRASIL LTDA	07.757.005/0001-02
TROP FRUTAS DO BRASIL S.A.	07.757.005/0005-36
TROP FRUTAS DO BRASIL S.A.	07.757.005/0004-55
TROPICAL INDUSTRIA DE ALIMENTOS S.A.	22.492.169/0001-49
TROPICAL INDUSTRIA DE ALIMENTOS S.A.	22.492.169/0009-04
TROPICAL INDUSTRIA DE ALIMENTOS S.A.	22.492.169/0011-10
TROX DO BRASIL DIFUSÃO DE AR ACÚSTICA FILTRAGEM VENTILAÇÃO LTDA	76.881.093/0001-72
TRUCK CENTER EQUIPAMENTOS AUTOMOTIVOS LTDA	80.513.021/0001-40
TRUE COLORS TINTAS E TEXTURAS EIRELI	01.479.337/0001-96
TRYNT INDUSTRIA E COMERCIO LTDA	42.005.691/0002-47
TUBOX COMERCIAL LTDA	14.762.762/0001-30
TUBOX COMERCIAL LTDA	14.762.762/0002-10
TUDO LEGAL INDUSTRIA E COMERCIO LTDA	04.900.076/0002-05
TUPINIQUIM LATICINIOS VEGETAIS DO BRASIL LTDA	10.785.330/0001-93
TUPY S.A.	84.683.374/0005-72
TUPY S.A.	84.683.374/0001-49
TUPY S.A.	84.683.374/0002-20
TUPY S.A.	84.683.374/0004-91
TURATTI & TURATTI LTDA	09.639.440/0001-68
TURATTI & TURATTI LTDA	09.639.440/0004-00
TURATTI & TURATTI LTDA	09.639.440/0005-91
TURATTI & TURATTI LTDA	09.639.440/0006-72
TURMALINA COSMETICOS LTDA	12.768.518/0001-59

(continua)

(continuação)

Empresas aderentes	CNPJ
UBERLANDIA REFRESCOS LTDA	23.814.940/0001-10
UBI 3 PARTICIPAÇÕES LTDA	27.158.888/0001-41
UMAFLEX	07.888.508/0001-17
UMAFLEX	07.888.508/0003-89
UNDERBERG DO BRASIL INDÚSTRIA DE BEBIDAS LTDA	08.147.535/0001-00
UNDERBERG DO BRASIL INDÚSTRIA DE BEBIDAS LTDA	08.147.535/0002-82
UNIÃO DE VINHOS DO RIO GRANDE LTDA	89.962.310/0005-24
UNIBEER INDUSTRIA DE BEBIDAS LTDA	96.366.174/0001-41
UNICHARM DO BRASIL INDUSTRIA E COMERCIO DE PRODUTOS DE HIGIENE LTDA	13.884.068/0001-22
UNIDAS MINERAÇÃO INDÚSTRIA E COMÉRCIO LTDA	03.743.154/0001-61
UNIFAP INDUSTRIA E COMERCIO DE AUTO PECAS LTDA	85.325.058/0001-68
UNIGRA BRASIL INDUSTRIA E COMERCIO DE PRODUTOS ALIMENTICIOS LTDA	16.945.778/0001-03
UNIKOSMETICOS PROFISSIONAIS LTDA	00.144.767/0001-94
UNILAB INDUSTRIA E COMERCIO DE PRODUTOS OFTALMOLOGICOS LTDA	08.038.666/0001-40
UNILEVER BRASIL INDÚSTRIAL LTDA	61.068.276/0001-04
UNION DISTILLERY MALTWHISKY DO BRASIL LTDA	87.846.432/0004-49
UNIVERSO TINTAS E VERNIZES LTDA	01.254.752/0001-41
UNNIROYAL QUIMICA LTDA	07.541.738/0001-05
URBANO AGROINDUSTRIAL LTDA	84.432.111/0001-67
URIO INDUSTRIAL DE BATERIAS LTDA	76.458.629/0001-41
USEHARO COSMETICOS LTDA	40.453.304/0001-29
USIBRAS	08.395.782/0008-93
USIBRAS	08.395.782/0010-08
USIBRAS	08.395.782/0013-50
USIBRAS - USINA BRASILEIRA DE ÓLEOS E CASTANHA LTDA	08.395.782/0001-17
USIBRAS - USINA BRASILEIRA DE ÓLEOS E CASTANHA LTDA	08.395.782/0002-06
USIBRAS - USINA BRASILEIRA DE ÓLEOS E CASTANHA LTDA	08.395.782/0003-89
USIBRAS - USINA BRASILEIRA DE ÓLEOS E CASTANHA LTDA	08.395.782/0004-60
USIBRAS - USINA BRASILEIRA DE ÓLEOS E CASTANHA LTDA	08.395.782/0005-40
USIBRAS - USINA BRASILEIRA DE ÓLEOS E CASTANHA LTDA	08.395.782/0006-21
USIBRAS - USINA BRASILEIRA DE ÓLEOS E CASTANHA LTDA	08.395.782/0007-02
USIBRAS - USINA BRASILEIRA DE ÓLEOS E CASTANHA LTDA	08.395.782/0009-74
USIBRAS - USINA BRASILEIRA DE ÓLEOS E CASTANHA LTDA	08.395.782/0011-99
USIBRAS - USINA BRASILEIRA DE ÓLEOS E CASTANHA LTDA	08.395.782/0012-70
USIBRAS - USINA BRASILEIRA DE ÓLEOS E CASTANHA LTDA	08.395.782/0014-31
USINA ALTO ALEGRE S.A. - ACUCAR E ALCOOL	48.295.562/0001-36
USINA COLOMBO	44.330.975/0031-79
USINA DE BENEFICIAMENTO DE LEITE BOM SUCESSO LTDA	08.290.831/0001-57
USINA DE BENEFICIAMENTO DE LEITE BOM SUCESSO LTDA	08.290.831/0002-38
USINA DE GERACAO DE ENERGIA - CAAL	89.231.708/0027-04
USINA SAO FRANCISCO S.A.	71.324.792/0001-06
USINA SONORA	47.902.283/0004-73
USINA SONORA	47.902.283/0006-35
USTE COMERCIO DE COSMETICOS LTDA	46.698.436/0001-05

(continua)

(continuação)

Empresas aderentes	CNPJ
USUAL BRINQUEDOS LTDA	04.062.314/0001-70
UZINAS QUÍMICAS BRASILEIRAS S.A.	50.380.674/0001-37
V S COMERCIO DE PRODUTOS ALIMENTÍCIOS LTDA	10.965.642/0001-89
V. E. INDUSTRIA E COMERCIO DE BRINDES E AROMATIZADORES EIRELI	32.285.251/0001-56
V.A. BRIGIDIO CONFECÇÕES	23.850.198/0001-06
V.E.F DE BRITO E CIA LTDA	08.629.915/0001-72
V.E.F DE BRITO E CIA LTDA	08.629.915/0002-53
VACA LOCA & CO	08.883.659/0004-98
VACA LOCA EVENTOS	08.883.659/0003-07
VALE DOS BURITIS	22.086.045/0001-63
VALE DOS BURITIS	22.086.045/0005-97
VALEO SISTEMAS AUTOMOTIVOS LTDA	57.010.662/0008-36
VALISERE COMERCIO DE ROUPAS E ACESSÓRIOS LTDA	57.484.768/0001-03
VALISERE COMERCIO DE ROUPAS E ACESSÓRIOS LTDA	57.484.768/0064-89
VALISERE COMERCIO DE ROUPAS E ACESSÓRIOS LTDA	57.484.768/0004-48
VALISERE COMERCIO DE ROUPAS E ACESSÓRIOS LTDA	57.484.768/0011-77
VALISERE COMERCIO DE ROUPAS E ACESSÓRIOS LTDA	57.484.768/0015-09
VALISERE COMERCIO DE ROUPAS E ACESSÓRIOS LTDA	57.484.768/0016-81
VALISERE COMERCIO DE ROUPAS E ACESSÓRIOS LTDA	57.484.768/0018-43
VALISERE COMERCIO DE ROUPAS E ACESSÓRIOS LTDA	57.484.768/0019-24
VALISERE COMERCIO DE ROUPAS E ACESSÓRIOS LTDA	57.484.768/0021-49
VALISERE COMERCIO DE ROUPAS E ACESSÓRIOS LTDA	57.484.768/0024-91
VALISERE COMERCIO DE ROUPAS E ACESSÓRIOS LTDA	57.484.768/0034-63
VALISERE COMERCIO DE ROUPAS E ACESSÓRIOS LTDA	57.484.768/0035-44
VALISERE COMERCIO DE ROUPAS E ACESSÓRIOS LTDA	57.484.768/0039-78
VALISERE COMERCIO DE ROUPAS E ACESSÓRIOS LTDA	57.484.768/0043-54
VALISERE COMERCIO DE ROUPAS E ACESSÓRIOS LTDA	57.484.768/0050-83
VALISERE COMERCIO DE ROUPAS E ACESSÓRIOS LTDA	57.484.768/0051-64
VALISERE COMERCIO DE ROUPAS E ACESSÓRIOS LTDA	57.484.768/0058-30
VALISERE COMERCIO DE ROUPAS E ACESSÓRIOS LTDA	57.484.768/0059-11
VALISERE COMERCIO DE ROUPAS E ACESSÓRIOS LTDA	57.484.768/0060-55
VALISERE COMERCIO DE ROUPAS E ACESSÓRIOS LTDA	57.484.768/0061-36
VALISERE COMERCIO DE ROUPAS E ACESSÓRIOS LTDA	57.484.768/0065-60
VALISERE COMERCIO DE ROUPAS E ACESSÓRIOS LTDA	57.484.768/0066-40
VALISERE COMERCIO DE ROUPAS E ACESSÓRIOS LTDA	57.484.768/0067-21
VALISERE COMERCIO DE ROUPAS E ACESSÓRIOS LTDA	57.484.768/0069-93
VALISERE COMERCIO DE ROUPAS E ACESSÓRIOS LTDA	57.484.768/0071-08
VALISERE COMERCIO DE ROUPAS E ACESSÓRIOS LTDA	57.484.768/0072-99
VALISERE COMERCIO DE ROUPAS E ACESSÓRIOS LTDA	57.484.768/0073-70
VALISERE COMERCIO DE ROUPAS E ACESSÓRIOS LTDA	57.484.768/0074-50
VALISERE COMERCIO DE ROUPAS E ACESSÓRIOS LTDA	57.484.768/0075-31
VALISERE COMERCIO DE ROUPAS E ACESSÓRIOS LTDA	57.484.768/0076-12
VALISERE COMERCIO DE ROUPAS E ACESSÓRIOS LTDA	57.484.768/0077-01
VALISERE COMERCIO DE ROUPAS E ACESSÓRIOS LTDA	57.484.768/0079-65

(continua)

(continuação)

Empresas aderentes	CNPJ
VALISERE COMERCIO DE ROUPAS E ACESSORIOS LTDA	57.484.768/0080-07
VALISERE COMERCIO DE ROUPAS E ACESSORIOS LTDA	57.484.768/0083-41
VALISERE COMERCIO DE ROUPAS E ACESSORIOS LTDA	57.484.768/0084-22
VALISERE COMERCIO DE ROUPAS E ACESSORIOS LTDA	57.484.768/0085-03
VALISERE COMERCIO DE ROUPAS E ACESSORIOS LTDA	57.484.768/0086-94
VALISERE COMERCIO DE ROUPAS E ACESSORIOS LTDA	57.484.768/0087-75
VALISERE COMERCIO DE ROUPAS E ACESSORIOS LTDA	57.484.768/0078-84
VALISERE COMERCIO DE ROUPAS E ACESSORIOS LTDA	57.484.768/0032-00
VALISERE E-COMMERCE LTDA	03.650.266/0002-59
VALISERE E-COMMERCE LTDA	03.650.266/0001-78
VALLITECH INDUSTRIA E COMERCIO DE ARTEFATOS METALICOS LTDA	01.987.265/0001-98
VALUE TRADE COMERCIAL IMPORTADORA E EXPORTADORA LTDA	46.020.577/0001-66
VANAN DISTRIBUIDORA DE COSMETICOS LTDA	03.425.805/0001-75
VANSIL INDÚSTRIA COMÉRCIO E REPRESENTAÇÕES LTDA	50.472.547/0001-68
VAPZA	00.186.720/0004-36
VAPZA	00.186.720/0005-17
VAPZA ALIMENTOS S.A.	00.186.720/0001-93
VAPZA ALIMENTOS S.A.	00.186.720/0002-74
VAPZA ALIMENTOS S.A.	00.186.720/0003-55
VAPZA ALIMENTOS S.A.	00.186.720/0006-06
VAREJO	87.834.883/0002-02
VB ALIMENTOS INDÚSTRIA E COMÉRCIO LTDA	04.955.487/0001-17
VB COSMETICOS E CONTEUDO S.A	39.255.857/0001-98
VB COSMETICOS E CONTEUDO S.A	39.255.857/0002-79
VCT BRASIL IMPORTAÇÃO E EXPORTAÇÃO LTDA	09.300.053/0001-00
VCT BRASIL IMPORTAÇÃO E EXPORTAÇÃO LTDA	09.300.053/0002-83
VCT BRASIL IMPORTAÇÃO E EXPORTAÇÃO LTDA	09.300.053/0004-45
VE DE VERDADE COMERCIO DE COSMETICOS LTDA	30.196.177/0001-76
VEGAN DO BRASIL INDÚSTRIA DE COSMÉTICOS LTDA	11.287.350/0001-05
VELANS TELEINFORMATICA LTDA	11.406.274/0002-82
VELANS TELEINFORMATICA LTDA	11.406.274/0003-63
VELANS TELEINFORMATICA LTDA	11.406.274/0001-00
VELLORE S.A.	01.723.086/0001-43
VELLORE S.A.	01.723.086/0002-24
VELLORE S.A.	01.723.086/0007-39
VENKA COMPONENTES LTDA	13.835.990/0001-20
VENKA COMPONENTES LTDA	13.835.990/0002-00
VENKA COMPONENTES LTDA	13.835.990/0003-91
VENKA COMPONENTES LTDA	13.835.990/0004-72
VENTURA NUI COMERCIO IMPORTACAO E SERVICOS LTDA	33.586.466/0001-70
VENTURIM AGROCRATIVA LTDA EPP	17.781.119/0001-41
VERADOURO ATACADO DISTRIBUIDOR DE COSMETICOS LTDA	10.522.861/0001-93
VERDES CAMPOS ALIMENTOS LTDA	07.099.389/0001-13
VERDI NATURAL COSMETICOS LTDA	34.261.964/0001-05

(continua)

(continuação)

Empresas aderentes	CNPJ
VEREDA ALIMENTOS LTDA	23.294.275/0001-80
VERENNA ARTEFATOS DE COURO LTDA	58.603.382/0001-28
VET SCIENCE NUTRACEUTICOS LTDA	09.428.667/0001-64
VETANCO DO BRASIL IMPORTACAO E EXPORTACAO LTDA	03.980.263/0001-00
VETNIL INDÚSTRIA E COMÉRCIO DE PRODUTOS VETERIN LTDA	73.196.438/0001-60
VETOR AUTOMOTIVOS	81.589.327/0004-95
VETOR INDUSTRIA E COMERCIO DE AUTOMOTIVOS EIRELI	81.589.327/0001-42
VETOR INDUSTRIA E COMERCIO DE AUTOMOTIVOS EIRELI	81.589.327/0002-23
VETOR INDUSTRIA E COMERCIO DE AUTOMOTIVOS EIRELI	81.589.327/0003-04
VF&V MUNDICOMEX INDUSTRIA E COMERCIO DE PRODUTOS ALIMENTICIOS LTDA	05.287.946/0001-02
VIA BIRIGUI CALCADOS LTDA	10.390.535/0001-70
VIA BRASIL	13.574.594/0562-21
VIA BRASIL COSMETICOS E PERFUMARIA LTDA	07.533.727/0001-83
VIBRA AGROINDUSTRIAL S.A.	93.586.303/0001-19
VIBRA AGROINDUSTRIAL S.A.	93.586.303/0014-33
VIBRA AGROINDUSTRIAL S.A.	93.586.303/0019-48
VIC PHARMA INDUSTRIA E COMERCIO LTDA	39.032.974/0001-92
VIDA FORTE NUTRIENTES INDUSTRIA E COMERCIO DE PRODUTOS NATURAIS LTDA	07.455.576/0002-73
VIDA FORTE NUTRIENTES INDUSTRIA E COMERCIO DE PRODUTOS NATURAIS LTDA	07.455.576/0001-92
VIDA FORTE NUTRIENTES INDUSTRIA E COMERCIO DE PRODUTOS NATURAIS LTDA	07.455.576/0003-54
VIDA FORTE NUTRIENTES INDUSTRIA E COMERCIO DE PRODUTOS NATURAIS LTDA	07.455.576/0004-35
VIDA FORTE NUTRIENTES INDUSTRIA E COMERCIO DE PRODUTOS NATURAIS LTDA	07.455.576/0005-16
VIDA FORTE NUTRIENTES INDUSTRIA E COMERCIO DE PRODUTOS NATURAIS LTDA	07.455.576/0006-05
VIDA FORTE NUTRIENTES INDUSTRIA E COMERCIO DE PRODUTOS NATURAIS LTDA	07.455.576/0007-88
VIDA FORTE NUTRIENTES INDUSTRIA E COMERCIO DE PRODUTOS NATURAIS LTDA	07.455.576/0008-69
VIDA FORTE NUTRIENTES INDUSTRIA E COMERCIO DE PRODUTOS NATURAIS LTDA	07.455.576/0009-40
VIDAVEG LTDA	22.310.186/0001-18
VIDAVEG LTDA	22.310.186/0002-07
VIGO FLEX ART PARA PISCICULTURA LTDA	51.684.413/0002-54
VIGO FLEX ART PARA PISCICULTURA LTDA	51.684.413/0001-73
VIGOR ALIMENTOS S.A.	13.324.184/0036-17
VIGOR ALIMENTOS S.A.	13.324.184/0049-31
VIGOR ALIMENTOS S.A.	13.324.184/0050-75
VIGOR ALIMENTOS S.A.	13.324.184/0051-56
VIGOR ALIMENTOS S.A.	13.324.184/0028-07
VIGOR ALIMENTOS S.A.	13.324.184/0026-17
VIGOR ALIMENTOS S.A.	13.324.184/0022-11
VIGOR ALIMENTOS S.A.	13.324.184/0001-97
VIGOR ALIMENTOS S.A.	13.324.184/0002-78
VIGOR ALIMENTOS S.A.	13.324.184/0005-10
VIGOR ALIMENTOS S.A.	13.324.184/0006-00
VIGOR ALIMENTOS S.A.	13.324.184/0007-82
VIGOR ALIMENTOS S.A.	13.324.184/0008-63
VIGOR ALIMENTOS S.A.	13.324.184/0009-44

(continua)

(continuação)

Empresas aderentes	CNPJ
VIGOR ALIMENTOS S.A.	13.324.184/0010-88
VIGOR ALIMENTOS S.A.	13.324.184/0012-40
VIGOR ALIMENTOS S.A.	13.324.184/0014-01
VIGOR ALIMENTOS S.A.	13.324.184/0017-54
VIGOR ALIMENTOS S.A.	13.324.184/0021-30
VIGOR ALIMENTOS S.A.	13.324.184/0023-00
VIGOR ALIMENTOS S.A.	13.324.184/0024-83
VIGOR ALIMENTOS S.A.	13.324.184/0025-64
VIGOR ALIMENTOS S.A.	13.324.184/0026-45
VIGOR ALIMENTOS S.A.	13.324.184/0030-21
VIGOR ALIMENTOS S.A.	13.324.184/0031-02
VIGOR ALIMENTOS S.A.	13.324.184/0032-93
VIGOR ALIMENTOS S.A.	13.324.184/0034-55
VIGOR ALIMENTOS S.A.	13.324.184/0035-36
VIGOR ALIMENTOS S.A.	13.324.184/0037-06
VIGOR ALIMENTOS S.A.	13.324.184/0039-60
VIGOR ALIMENTOS S.A.	13.324.184/0040-01
VIGOR ALIMENTOS S.A.	13.324.184/0042-65
VIGOR ALIMENTOS S.A.	13.324.184/0043-46
VIGOR ALIMENTOS S.A.	13.324.184/0044-27
VIGOR ALIMENTOS S.A.	13.324.184/0045-08
VIGOR ALIMENTOS S.A. (BAIXADA)	13.324.184/0029-98
VIGOR ALIMENTOS S.A. (BAIXADA)	13.324.184/0033-74
VIGOR ALIMENTOS S.A. (BAIXADA)	13.324.184/0038-89
VIGOR ALIMENTOS S.A. (BAIXADA)	13.324.184/0041-84
VIGOR ALIMENTOS S.A. (BAIXADA)	13.324.184/0046-99
VIGOR ALIMENTOS S.A. (BAIXADA)	13.324.184/0047-70
VIGOR ALIMENTOS S.A. (BAIXADA)	13.324.184/0048-50
VIGOR ALIMENTOS S.A. (BAIXADA)	13.324.184/0003-59
VIGOR ALIMENTOS S.A. (BAIXADA)	13.324.184/0004-30
VIGOR ALIMENTOS S.A. (BAIXADA)	13.324.184/0011-69
VIGOR ALIMENTOS S.A. (BAIXADA)	13.324.184/0013-20
VIGOR ALIMENTOS S.A. (BAIXADA)	13.324.184/0015-92
VIGOR ALIMENTOS S.A. (BAIXADA)	13.324.184/0016-73
VIGOR ALIMENTOS S.A. (BAIXADA)	13.324.184/0018-35
VIGOR ALIMENTOS S.A. (BAIXADA)	13.324.184/0019-16
VIGOR ALIMENTOS S.A. (BAIXADA)	13.324.184/0020-50
VIGOR ALIMENTOS S.A. (BAIXADA)	13.324.184/0027-26
VILHETO ALIMENTOS INDUSTRIA E COMERCIO LTDA	10.361.097/0001-11
VILLA BELLE INDUSTRIA E COMERCIO DE PRODUTOS DE LIMPEZA LTDA	01.910.428/0001-34
VILLA BUENA INDUSTRIA E COMERCIO LTDA	03.063.554/0001-26
VILLE COMERCIO DE COSMETICOS -EIRELI	02.167.473/0001-03
VILLELA REIS EIRELI	08.883.659/0002-26
VILMA ALIMENTOS	17.159.518/0009-22

(continua)

(continuação)

Empresas aderentes	CNPJ
VILMA ALIMENTOS	17.159.518/0014-90
VILMA ALIMENTOS	17.159.518/0015-70
VINHOS MONTE REALE LTDA	87.843.033/0001-81
VINÍCOLA CAMPESTRE LTDA	98.521.909/0001-90
VINÍCOLA GEISSE	89.831.788/0001-91
VINÍCOLA GEISSE	89.831.788/0003-53
VINICOLA HALBERTH LTDA	87.810.677/0001-73
VINÍCOLA LIDIO CARRARO LTDA	04.304.539/0001-95
VINÍCOLA PIZZATO LTDA	94.080.066/0001-82
VINÍCOLA SALTON S.A.	87.547.428/0001-37
VINÍCOLA SALTON S.A.	87.547.428/0002-18
VINÍCOLA SALVADOR LTDA	03.520.373/0001-81
VINICOLA SUZIN LTDA	08.583.355/0001-62
VINÍCOLA TORCELLO LTDA	06.533.380/0001-06
VIPAL	87.870.952/0002-25
VIPAL	87.870.952/0003-06
VIPAL	87.870.952/0013-88
VIPAL	87.870.952/0014-69
VIPAL	87.870.952/0015-40
VIPAL	87.870.952/0016-20
VIPAL	87.870.952/0017-01
VIPAL	87.870.952/0018-92
VIPAL	87.870.952/0019-73
VIPAL	87.870.952/0020-07
VIPAL	87.870.952/0021-98
VIPAL	87.870.952/0023-50
VIPAL	87.870.952/0024-30
VIPAL	87.870.952/0025-11
VIPAL	87.870.952/0026-00
VIPAL	87.870.952/0027-83
VIPAL	87.870.952/0028-64
VIPAL	87.870.952/0030-89
VIPAL	87.870.952/0032-40
VIPAL	87.870.952/0033-21
VIPAL	87.870.952/0034-02
VIPAL	87.870.952/0035-93
VIPAL	87.870.952/0037-55
VIRO COSMETICOS LTDA	39.392.820/0001-01
VISOLAB PRODUTOS OPTICOS LTDA	08.964.737/0001-36
VISUAL + MAIS INDUSTRIA E COMERCIO DE CERAS DEPILATORIAS EIRELI	10.286.588/0002-26
VISUAL DEPIL + MAIS	10.286.588/0001-45
VITAMEDIC INDUSTRIA FARMACEUTICA LTDA	30.222.814/0001-31
VITAMEDIC INDUSTRIA FARMACEUTICA LTDA	30.222.814/0002-12
VITAMEDIC INDUSTRIA FARMACEUTICA LTDA	30.222.814/0003-01

(continua)

(continuação)

Empresas aderentes	CNPJ
VITAMIDAS GESTAO DE NEGOCIOS LTDA	35.995.085/0001-70
VITAO	04.869.719/0005-48
VITAO ALIMENTOS LTDA	04.869.719/0002-03
VITAO ALIMENTOS LTDA	04.869.719/0003-86
VITAO ALIMENTOS LTDA	04.869.719/0004-67
VITAO ALIMENTOS LTDA	04.869.719/0006-29
VITORIA COMERCIO DE COSMETICOS LTDA	14.409.610/0001-58
VL ADMINISTRADORA DE FRANQUIA LTDA	13.261.943/0001-10
VOGLER INGREDIENTS LTDA	62.185.905/0001-30
VOKSYA INDUSTRIA E COMERCIO DE COSMETICO LTDA	15.312.923/0001-56
VOKSYA INDUSTRIA E COMERCIO DE COSMETICO LTDA	15.312.923/0002-37
VOLKMANN ALIMENTOS LTDA	03.136.146/0001-57
VOLVO DO BRASIL	43.999.424/0002-03
VOLVO DO BRASIL VEICULOS LTDA	43.999.424/0001-14
VOLVO DO BRASIL VEICULOS LTDA	43.999.424/0003-86
VOLVO DO BRASIL VEICULOS LTDA	43.999.424/0004-67
VOLVO DO BRASIL VEICULOS LTDA	43.999.424/0006-29
VOLVO DO BRASIL VEICULOS LTDA	43.999.424/0007-00
VOLVO DO BRASIL VEICULOS LTDA	43.999.424/0008-90
VOLVO DO BRASIL VEICULOS LTDA	43.999.424/0009-71
VOLVO DO BRASIL VEICULOS LTDA	43.999.424/0010-05
VONPAR REFRESCOS S.A.	91.235.549/0001-10
VPJ COMERCIO DE PRODUTOS ALIMENTICIOS LTDA	07.162.028/0004-17
VR	09.054.385/0185-15
VR	09.054.385/0234-38
VR-2 RESTAURANTE LTDA	21.093.714/0001-61
VR-2 RESTAURANTE LTDA	21.093.714/0002-42
VRG FOODS INDÚSTRIA COMÉRCIO E CONSULTORIA EM ALIMENTOS FUNCIONAIS EIRELI	08.795.453/0001-63
VRG FOODS INDÚSTRIA COMÉRCIO E CONSULTORIA EM ALIMENTOS FUNCIONAIS EIRELI	08.795.453/0002-44
VS DISTRIBUIDORA	42.816.241/0001-53
VS DISTRIBUIDORA DE PRODUTOS VETERINARIOS LTDA	42.816.241/0002-34
VULCABRAS - CE, CALCADOS E ARTIGOS ESPORTIVOS S.A.	00.954.394/0001-17
VULCABRAS - CE, CALCADOS E ARTIGOS ESPORTIVOS S.A.	00.954.394/0005-40
VULCABRAS - CE, CALCADOS E ARTIGOS ESPORTIVOS S.A.	00.954.394/0009-74
VULCABRAS AZALEIA - SP, COMERCIO DE ARTIGOS ESPORTIVOS LTDA	18.565.468/0001-99
VULCABRAS AZALEIA BA CALC E ART ESP S.A.	00.733.658/0001-02
VULCABRAS AZALEIA CE -LOJA	00.954.394/0006-21
VULCABRAS AZALEIA- CE, CALCADOS E ARTIGOS ESPORTIVOS S.A.	00.954.394/0008-93
VULCABRAS AZALEIA CE-ARIPE	00.954.394/0007-02
VULCABRAS AZALEIA-RS,CALCADOS E ARTIGOS ESPORTIVOS S.A.	98.408.073/0001-11
VULCABRAS DIST DE ARTIGOS ESP LTDA	08.193.994/0001-11
VULCABRAS DO NORDESTE	00.954.394/0003-89
VULCABRAS DO NORDESTE	00.954.394/0004-60
VULCABRAS DO NORDESTE S.A.	00.954.394/0002-06

(continua)

(continuação)

Empresas aderentes	CNPJ
VULCABRAS SP COMERCIO DE ARTIGOS ESPORTIVOS LTDA	18.565.468/0013-22
W COMERCIAL	27.228.173/0001-18
W COMERCIAL LTDA	27.228.173/0002-07
W.M. COMERCIO DE BATERIAS LTDA	08.943.370/0001-74
WAISSBURG LTDA	09.122.127/0001-58
WALBOR COM E IND DE TINTAS LTDA	61.288.577/0001-35
WALBOR COM E IND DE TINTAS LTDA	61.288.577/0002-16
WALMART OSASCO	13.574.594/0518-58
WALTER CB - QUIMICA E BIOTECNOLOGIA	01.370.252/0002-56
WALTER INDUSTRIA E COMERCIO LTDA	01.370.252/0001-75
WALTER INDUSTRIA E COMERCIO LTDA	01.370.252/0003-37
WAX GREEN PROPOLIS INDUSTRIA COMERCIO E EXPORTACAO LTDA	06.068.315/0001-57
WB BEAUTY TERCEIRIZACAO DE COSMETICOS LTDA	50.602.082/0001-12
WDC ADMINISTRATIVO	14.309.992/0004-90
WDC MACAE	14.309.992/0005-71
WEALTH INDUSTRIA E COMERCIO DE COSMECEUTICOS E NUTRACEUTICOS LTDA	27.063.440/0001-44
WEASY COMERCIO DE PRODUTOS PARA ANIMAIS LTDA	39.355.589/0001-86
WECKERLE DO BRASIL LTDA	00.845.326/0001-10
WEECO COMERCIO DE COSMETICOS LTDA	34.346.447/0001-39
WEEK ME UP COMERCIO DE ALIMENTOS LTDA	50.067.676/0001-70
WEG DRIVES	14.309.992/0003-00
WEG DRIVES & CONTROLS - AUTOMACAO LTDA	14.309.992/0002-29
WEG DRIVES & CONTROLS - AUTOMAÇÃO LTDA	14.309.992/0001-48
WEG DRIVES & CONTROLS - AUTOMAÇÃO LTDA	60.621.141/0001-53
WEG DRIVES & CONTROLS - AUTOMAÇÃO LTDA	60.621.141/0002-34
WEG DRIVES & CONTROLS - AUTOMAÇÃO LTDA	60.621.141/0003-15
WEG DRIVES & CONTROLS - AUTOMAÇÃO LTDA	60.621.141/0007-49
WEG DRIVES & CONTROLS - AUTOMAÇÃO LTDA	60.621.141/0004-04
WEG DRIVES & CONTROLS - AUTOMAÇÃO LTDA	60.621.141/0005-87
WEG DRIVES & CONTROLS - AUTOMAÇÃO LTDA	60.621.141/0006-68
WEG DRIVES & CONTROLS - AUTOMACAO LTDA - BANWEG	14.309.992/0007-33
WEG DRIVES & CONTROLS - AUTOMACAO LTDA - RIBEIRAO PRETO	14.309.992/0006-52
WEG-CESTARI REDUTORES E MOTORREDUTORES S.A.	06.303.603/0001-49
WEG-CESTARI REDUTORES E MOTORREDUTORES S.A.	07.175.725/0012-12
WEG-CESTARI REDUTORES E MOTORREDUTORES S.A.	10.885.321/0001-74
WEG-CESTARI REDUTORES E MOTORREDUTORES S.A.	14.759.173/0001-00
WEG-CESTARI REDUTORES E MOTORREDUTORES S.A.	14.759.173/0002-83
WEIKU DO BRASIL LTDA	02.542.120/0001-46
WEIKU DO BRASIL LTDA	02.542.120/0002-27
WEILL INDUSTRIA E COMERCIO LTDA	63.024.731/0001-97
WEIZUR DO BRASIL LTDA	03.665.157/0003-96
WEIZUR DO BRASIL LTDA	03.665.157/0001-24
WEIZUR DO BRASIL LTDA	03.665.157/0002-05
WEIZUR DO BRASIL LTDA	03.665.157/0004-77

(continua)

(continuação)

Empresas aderentes	CNPJ
WELEDA DO BRASIL LAB FARM LTDA	56.992.217/0001-80
WERNER CALCADOS LTDA	97.969.810/0001-92
WERNER CALCADOS LTDA	97.969.810/0002-73
WERNER CALCADOS LTDA	97.969.810/0003-54
WEST CO ALIMENTOS	07.043.601/0002-01
WEST CO INDUSTRIA E COMERCIO DE ALIMENTOS LTDA	07.043.601/0001-20
WEST CO INDUSTRIA E COMERCIO DE ALIMENTOS LTDA	07.043.601/0003-92
WETCO INDUSTRIA E COMERCIO DE ALIMENTOS PARA ANIMAIS S.A.	35.775.341/0001-13
WEW IMPORTAÇÃO E EXPORTAÇÃO LTDA,	61.559.589/0002-38
WEWISH BEBIDAS SAUDAVEIS S.A.	23.313.184/0001-45
WHIRLPOOL S.A.	59.105.999/0001-86
WHITENESS DO BRASIL INDUSTRIA LTDA	32.256.235/0001-35
WI INDUSTRIA COMERCIO, IMPORTACAO, EXPORTACAO E DISTRIBUICAO DE COSMETICOS LTDA	11.878.065/0001-50
WICKBOLD & NOSSO PÃO INDÚSTRIAS ALIMENTÍCIAS LTDA	62.691.043/0001-18
WICKBOLD & NOSSO PÃO INDÚSTRIAS ALIMENTÍCIAS LTDA	62.691.043/0006-22
WICKBOLD & NOSSO PÃO INDÚSTRIAS ALIMENTÍCIAS LTDA	62.691.043/0026-76
WICKBOLD & NOSSO PÃO INDÚSTRIAS ALIMENTÍCIAS LTDA	62.691.043/0032-14
WINSTON MACEDO E SILVA EIRELI	05.584.688/0001-18
WM COMERCIO ATACADISTA DE COSMETICOS EIRELI	27.841.307/0001-71
WNF INDÚSTRIA E COMÉRCIO LTDA	03.867.312/0001-95
WORLD COLORS BRASIL LTDA	02.772.816/0001-69
WORLD COLORS BRASIL LTDA	02.772.816/0002-40
WORLD COLORS BRASIL LTDA	02.772.816/0003-20
WORLD COLORS BRASIL LTDA	02.772.816/0004-01
WORLD COLORS BRASIL LTDA	02.772.816/0005-92
WORLD COLORS BRASIL LTDA	02.772.816/0006-73
WORLD COLORS BRASIL LTDA	02.772.816/0007-54
WORLD COLORS BRASIL LTDA	02.772.816/0008-35
WORLD VETERINARIA COMERCIO E INDUSTRIA LTDA	06.187.221/0001-05
WTZ NUTRITION LTDA	51.377.652/0001-80
WURTH DO BRASIL	43.648.971/0004-06
WURTH DO BRASIL	43.648.971/0019-84
WURTH DO BRASIL	43.648.971/0031-70
WURTH DO BRASIL	43.648.971/0034-13
WURTH DO BRASIL	43.648.971/0040-61
WURTH DO BRASIL PECAS DE FIXACAO LTDA	43.648.971/0043-04
WURTH DO BRASIL PECAS DE FIXACAO LTDA	43.648.971/0001-55
WURTH DO BRASIL PECAS DE FIXACAO LTDA	43.648.971/0002-36
WURTH DO BRASIL PECAS DE FIXACAO LTDA	43.648.971/0003-17
WURTH DO BRASIL PECAS DE FIXACAO LTDA	43.648.971/0005-89
WURTH DO BRASIL PECAS DE FIXACAO LTDA	43.648.971/0006-60
WURTH DO BRASIL PECAS DE FIXACAO LTDA	43.648.971/0007-40
WURTH DO BRASIL PECAS DE FIXACAO LTDA	43.648.971/0008-21

(continua)

(continuação)

Empresas aderentes	CNPJ
WURTH DO BRASIL PECAS DE FIXACAO LTDA	43.648.971/0009-02
WURTH DO BRASIL PECAS DE FIXACAO LTDA	43.648.971/0010-46
WURTH DO BRASIL PECAS DE FIXACAO LTDA	43.648.971/0011-27
WURTH DO BRASIL PECAS DE FIXACAO LTDA	43.648.971/0012-08
WURTH DO BRASIL PECAS DE FIXACAO LTDA	43.648.971/0013-99
WURTH DO BRASIL PECAS DE FIXACAO LTDA	43.648.971/0014-70
WURTH DO BRASIL PECAS DE FIXACAO LTDA	43.648.971/0015-50
WURTH DO BRASIL PECAS DE FIXACAO LTDA	43.648.971/0016-31
WURTH DO BRASIL PECAS DE FIXACAO LTDA	43.648.971/0017-12
WURTH DO BRASIL PECAS DE FIXACAO LTDA	43.648.971/0018-01
WURTH DO BRASIL PECAS DE FIXACAO LTDA	43.648.971/0020-18
WURTH DO BRASIL PECAS DE FIXACAO LTDA	43.648.971/0021-07
WURTH DO BRASIL PECAS DE FIXACAO LTDA	43.648.971/0022-80
WURTH DO BRASIL PECAS DE FIXACAO LTDA	43.648.971/0023-60
WURTH DO BRASIL PECAS DE FIXACAO LTDA	43.648.971/0024-41
WURTH DO BRASIL PECAS DE FIXACAO LTDA	43.648.971/0025-22
WURTH DO BRASIL PECAS DE FIXACAO LTDA	43.648.971/0026-03
WURTH DO BRASIL PECAS DE FIXACAO LTDA	43.648.971/0027-94
WURTH DO BRASIL PECAS DE FIXACAO LTDA	43.648.971/0028-75
WURTH DO BRASIL PECAS DE FIXACAO LTDA	43.648.971/0029-56
WURTH DO BRASIL PECAS DE FIXACAO LTDA	43.648.971/0030-90
WURTH DO BRASIL PECAS DE FIXACAO LTDA	43.648.971/0032-51
WURTH DO BRASIL PECAS DE FIXACAO LTDA	43.648.971/0033-32
WURTH DO BRASIL PECAS DE FIXACAO LTDA	43.648.971/0035-02
WURTH DO BRASIL PECAS DE FIXACAO LTDA	43.648.971/0036-85
WURTH DO BRASIL PECAS DE FIXACAO LTDA	43.648.971/0037-66
WURTH DO BRASIL PECAS DE FIXACAO LTDA	43.648.971/0038-47
WURTH DO BRASIL PECAS DE FIXACAO LTDA	43.648.971/0039-28
WURTH DO BRASIL PECAS DE FIXACAO LTDA	43.648.971/0041-42
WURTH DO BRASIL PECAS DE FIXACAO LTDA	43.648.971/0042-23
WURTH DO BRASIL PECAS DE FIXACAO LTDA	43.648.971/0044-95
WURTH DO BRASIL PECAS DE FIXACAO LTDA	43.648.971/0045-76
WURTH DO BRASIL PECAS DE FIXACAO LTDA	43.648.971/0046-57
WURTH DO BRASIL PECAS DE FIXACAO LTDA	43.648.971/0047-38
WURTH DO BRASIL PECAS DE FIXACAO LTDA	43.648.971/0048-19
WURTH DO BRASIL PECAS DE FIXACAO LTDA	43.648.971/0049-08
WURTH DO BRASIL PECAS DE FIXACAO LTDA	43.648.971/0050-33
WURTH DO BRASIL PECAS DE FIXACAO LTDA	43.648.971/0051-14
WURTH DO BRASIL PECAS DE FIXACAO LTDA	43.648.971/0052-03
WURTH DO BRASIL PECAS DE FIXACAO LTDA	43.648.971/0053-86
WURTH DO BRASIL PECAS DE FIXACAO LTDA	43.648.971/0054-67
WURTH DO BRASIL PECAS DE FIXACAO LTDA	43.648.971/0055-48
WURTH DO BRASIL PECAS DE FIXACAO LTDA	43.648.971/0056-29
WURTH DO BRASIL PECAS DE FIXACAO LTDA	43.648.971/0057-00

(continua)

(continuação)

Empresas aderentes	CNPJ
WYDA INDUSTRIA DE EMBALAGENS	67.854.034/0003-86
WYDA INDUSTRIA DE EMBALAGENS LTDA	67.854.034/0001-14
WYDA INDUSTRIA DE EMBALAGENS LTDA	67.854.034/0002-03
XALINGO S.A. INDÚSTRIA E COMÉRCIO	95.425.534/0001-76
XALINGO S.A. INDÚSTRIA E COMÉRCIO	95.425.534/0008-42
XALINGO S.A. INDÚSTRIA E COMÉRCIO	95.425.534/0007-61
XERETA	72.459.878/0004-43
XIG NATURAL FOOD LTDA	28.813.688/0001-48
YAKULT S.A. INDÚSTRIA E COMÉRCIO	60.723.061/0001-09
YAKULT S.A. INDUSTRIA E COMERCIO	60.723.061/0558-68
YAKULT S.A. INDÚSTRIA E COMÉRCIO	60.723.061/0337-08
YAMAHA MUSICAL DO BRASIL LTDA	43.680.479/0001-67
YAMAMURA IND COM COSM LTDA EPP	03.676.614/0001-86
YAMO	38.492.760/0002-17
YAMO	38.492.760/0004-89
YAMO	38.492.760/0005-60
YAMO	38.492.760/0006-40
YAMO DISTRIBUIDORA	38.492.760/0003-06
YAMO DISTRIBUIDORA LTDA	38.492.760/0001-36
YAYA NATURAL COMERCIO E SERVICO LTDA	49.275.754/0001-43
YESSINERGY	10.505.913/0005-47
YESSINERGY DO BRASIL AGROINDUSTRIAL LTDA	10.505.913/0001-13
YESSINERGY DO BRASIL AGROINDUSTRIAL LTDA	10.505.913/0002-02
YESSINERGY DO BRASIL AGROINDUSTRIAL LTDA	10.505.913/0003-85
YESSINERGY DO BRASIL AGROINDUSTRIAL LTDA	10.505.913/0004-66
YESSINERGY DO BRASIL AGROINDUSTRIAL LTDA	10.505.913/0006-28
YESSINERGY DO BRASIL AGROINDUSTRIAL LTDA	10.505.913/0007-09
YESSINERGY DO BRASIL AGROINDUSTRIAL LTDA	10.505.913/0008-90
YESSINERGY DO BRASIL AGROINDUSTRIAL LTDA	10.505.913/0009-70
YESSINERGY DO BRASIL AGROINDUSTRIAL LTDA	10.505.913/0010-04
YESSINERGY DO BRASIL AGROINDUSTRIAL LTDA	10.505.913/0011-95
YESSINERGY DO BRASIL AGROINDUSTRIAL LTDA	10.505.913/0012-76
YESSINERGY DO BRASIL AGROINDUSTRIAL LTDA	10.505.913/0013-57
YOKI DISTRIBUIDORA DE ALIMENTOS LTDA	13.143.802/0002-83
YOKI DISTRIBUIDORA DE ALIMENTOS LTDA	13.143.802/0003-64
YOKI DISTRIBUIDORA DE ALIMENTOS LTDA	13.143.802/0005-26
YOKI DISTRIBUIDORA DE ALIMENTOS LTDA	13.143.802/0007-98
YOKI DISTRIBUIDORA DE ALIMENTOS LTDA	13.143.802/0008-79
YOKI DISTRIBUIDORA DE ALIMENTOS LTDA	13.143.802/0001-00
YPIOCA INDUSTRIAL DE BEBIDAS S.A.	15.209.980/0002-95
YPIOCA INDUSTRIAL DE BEBIDAS S.A. MESSEJANA	15.209.980/0001-04
YUR INDÚSTRIA E COMÉRCIO DE COSMÉTICOS LTDA ME	05.035.395/0001-81
Z.L. COMERCIO E INDUSTRIA DE ALIMENTOS LTDA	19.201.498/0001-89
ZAGONEL S.A.	81.365.223/0001-54

(continua)

(continuação)

Empresas aderentes	CNPJ
ZAHIL IMPORTADORA LTDA	55.761.993/0001-06
ZAHIL IMPORTADORA LTDA	55.761.993/0002-97
ZAHIL IMPORTADORA LTDA	55.761.993/0003-78
ZAMP S.A.	13.574.594/0001-96
ZAMP S.A.	13.574.594/0006-09
ZAMP S.A.	13.574.594/0007-81
ZAMP S.A.	13.574.594/0012-49
ZAMP S.A.	13.574.594/0019-15
ZAMP S.A.	13.574.594/0021-30
ZAMP S.A.	13.574.594/0033-73
ZAMP S.A.	13.574.594/0035-35
ZAMP S.A.	13.574.594/0036-16
ZAMP S.A.	13.574.594/0037-05
ZAMP S.A.	13.574.594/0038-88
ZAMP S.A.	13.574.594/0040-00
ZAMP S.A.	13.574.594/0041-83
ZAMP S.A.	13.574.594/0047-79
ZAMP S.A.	13.574.594/0049-30
ZAMP S.A.	13.574.594/0050-74
ZAMP S.A.	13.574.594/0051-55
ZAMP S.A.	13.574.594/0052-36
ZAMP S.A.	13.574.594/0053-17
ZAMP S.A.	13.574.594/0054-06
ZAMP S.A.	13.574.594/0055-89
ZAMP S.A.	13.574.594/0056-60
ZAMP S.A.	13.574.594/0057-40
ZAMP S.A.	13.574.594/0058-21
ZAMP S.A.	13.574.594/0059-02
ZAMP S.A.	13.574.594/0060-46
ZAMP S.A.	13.574.594/0064-70
ZAMP S.A.	13.574.594/0067-12
ZAMP S.A.	13.574.594/0068-01
ZAMP S.A.	13.574.594/0069-84
ZAMP S.A.	13.574.594/0070-18
ZAMP S.A.	13.574.594/0071-07
ZAMP S.A.	13.574.594/0080-90
ZAMP S.A.	13.574.594/0087-66
ZAMP S.A.	13.574.594/0088-47
ZAMP S.A.	13.574.594/0089-28
ZAMP S.A.	13.574.594/0090-61
ZAMP S.A.	13.574.594/0100-78
ZAMP S.A.	13.574.594/0105-82
ZAMP S.A.	13.574.594/0106-63
ZAMP S.A.	13.574.594/0107-44

(continua)

(continuação)

Empresas aderentes	CNPJ
ZAMP S.A.	13.574.594/0108-25
ZAMP S.A.	13.574.594/0117-16
ZAMP S.A.	13.574.594/0118-05
ZAMP S.A.	13.574.594/0119-88
ZAMP S.A.	13.574.594/0120-11
ZAMP S.A.	13.574.594/0124-45
ZAMP S.A.	13.574.594/0136-89
ZAMP S.A.	13.574.594/0137-60
ZAMP S.A.	13.574.594/0138-40
ZAMP S.A.	13.574.594/0139-21
ZAMP S.A.	13.574.594/0144-99
ZAMP S.A.	13.574.594/0145-70
ZAMP S.A.	13.574.594/0147-31
ZAMP S.A.	13.574.594/0239-94
ZAMP S.A.	13.574.594/0240-28
ZAMP S.A.	13.574.594/0273-96
ZAMP S.A.	13.574.594/0275-58
ZAMP S.A.	13.574.594/0276-39
ZAMP S.A.	13.574.594/0277-10
ZAMP S.A.	13.574.594/0293-30
ZAMP S.A.	13.574.594/0298-44
ZAMP S.A.	13.574.594/0301-84
ZAMP S.A.	13.574.594/0305-08
ZAMP S.A.	13.574.594/0306-99
ZAMP S.A.	13.574.594/0308-50
ZAMP S.A.	13.574.594/0309-31
ZAMP S.A.	13.574.594/0311-56
ZAMP S.A.	13.574.594/0314-07
ZAMP S.A.	13.574.594/0318-22
ZAMP S.A.	13.574.594/0319-03
ZAMP S.A.	13.574.594/0320-47
ZAMP S.A.	13.574.594/0321-28
ZAMP S.A.	13.574.594/0368-91
ZAMP S.A.	13.574.594/0369-72
ZAMP S.A.	13.574.594/0378-63
ZAMP S.A.	13.574.594/0379-44
ZAMP S.A.	13.574.594/0384-01
ZAMP S.A.	13.574.594/0385-92
ZAMP S.A.	13.574.594/0391-30
ZAMP S.A.	13.574.594/0392-11
ZAMP S.A.	13.574.594/0402-28
ZAMP S.A.	13.574.594/0403-09
ZAMP S.A.	13.574.594/0410-38
ZAMP S.A.	13.574.594/0416-23

(continua)

(continuação)

Empresas aderentes	CNPJ
ZAMP S.A.	13.574.594/0417-04
ZAMP S.A.	13.574.594/0418-95
ZAMP S.A.	13.574.594/0421-90
ZAMP S.A.	13.574.594/0422-71
ZAMP S.A.	13.574.594/0423-52
ZAMP S.A.	13.574.594/0424-33
ZAMP S.A.	13.574.594/0426-03
ZAMP S.A.	13.574.594/0427-86
ZAMP S.A.	13.574.594/0469-35
ZAMP S.A.	13.574.594/0675-09
ZAMP S.A.	13.574.594/0836-28
ZAMP S.A.	13.574.594/0837-09
ZAMP S.A.	13.574.594/0838-90
ZAMP S.A.	13.574.594/0839-70
ZAMP S.A.	13.574.594/0840-04
ZAMP S.A.	13.574.594/0841-95
ZAMP S.A.	13.574.594/0842-76
ZAMP S.A.	13.574.594/0843-57
ZAMP S.A.	13.574.594/0845-19
ZAMP S.A.	13.574.594/0846-08
ZAMP S.A.	13.574.594/0847-80
ZAMP S.A.	13.574.594/0848-61
ZAMP S.A.	13.574.594/0851-67
ZAMP S.A.	13.574.594/0852-48
ZAMP S.A.	13.574.594/0853-29
ZAMP S.A.	13.574.594/0854-00
ZAMP S.A.	13.574.594/0855-90
ZAMP S.A.	13.574.594/0856-71
ZAMP S.A.	13.574.594/0857-52
ZAMP S.A.	13.574.594/0858-33
ZAMP S.A.	13.574.594/0859-14
ZAMP S.A.	13.574.594/0860-58
ZAMP S.A.	13.574.594/0861-39
ZAMP S.A.	13.574.594/0862-10
ZAMP S.A.	13.574.594/0863-09
ZAMP S.A.	13.574.594/0864-81
ZAMP S.A.	13.574.594/0865-62
ZAMP S.A.	13.574.594/0866-43
ZAMP S.A.	13.574.594/0867-24
ZAMP S.A.	13.574.594/0868-05
ZAMP S.A.	13.574.594/0869-96
ZAMP S.A.	13.574.594/0870-20
ZAMP S.A.	13.574.594/0871-00
ZAMP S.A.	13.574.594/0886-97

(continua)

(continuação)

Empresas aderentes	CNPJ
ZAMP S.A.	13.574.594/0887-78
ZAMP S.A.	13.574.594/0888-59
ZAMP S.A.	13.574.594/0889-30
ZAMP S.A.	13.574.594/0892-35
ZAMP S.A.	13.574.594/0921-04
ZAMP S.A.	13.574.594/0922-95
ZAMP S.A.	13.574.594/0923-76
ZAMP S.A.	13.574.594/0924-57
ZAMP S.A.	13.574.594/0925-38
ZAMP S.A.	13.574.594/0926-19
ZAMP S.A.	13.574.594/0927-08
ZAMP S.A.	13.574.594/0928-80
ZAMP S.A.	13.574.594/0929-61
ZAMP S.A.	13.574.594/0930-03
ZAMP S.A.	13.574.594/0931-86
ZAMP S.A.	13.574.594/0932-67
ZAMP S.A.	13.574.594/0933-48
ZAMP S.A.	13.574.594/0934-29
ZAMP S.A.	13.574.594/0935-00
ZAMP S.A.	13.574.594/0936-90
ZAMP S.A.	13.574.594/0937-71
ZAMP S.A.	13.574.594/0938-52
ZAMP S.A.	13.574.594/0939-33
ZAMP S.A.	13.574.594/0940-77
ZAMP S.A.	13.574.594/0941-58
ZAMP S.A.	13.574.594/0942-39
ZAMP S.A.	13.574.594/0943-10
ZAMP S.A.	13.574.594/0944-09
ZAMP S.A.	13.574.594/0945-81
ZAMP S.A.	13.574.594/0946-62
ZAMP S.A.	13.574.594/0947-43
ZAMP S.A.	13.574.594/0948-24
ZAMP S.A.	13.574.594/0949-05
ZAMP S.A.	13.574.594/0950-49
ZAMP S.A.	13.574.594/0951-20
ZAMP S.A.	13.574.594/1263-78
ZANCHETTA ALIMENTOS LTDA	69.258.911/0004-62
ZANLORENZI BEBIDAS LTDA	75.802.041/0002-81
ZANLORENZI BEBIDAS LTDA	75.802.041/0003-62
ZANLORENZI BEBIDAS LTDA	75.802.041/0004-43
ZANLORENZI BEBIDAS LTDA	75.802.041/0005-24
ZANLORENZI BEBIDAS LTDA	75.802.041/0006-05
ZANLORENZI BEBIDAS LTDA	75.802.041/0007-96
ZANLORENZI BEBIDAS LTDA	75.802.041/0008-77

(continua)

(continuação)

Empresas aderentes	CNPJ
ZANLORENZI BEBIDAS LTDA	75.802.041/0010-91
ZANLORENZI BEBIDAS LTDA	75.802.041/0011-72
ZANLORENZI BEBIDAS LTDA	75.802.041/0012-53
ZANLORENZI BEBIDAS LTDA	75.802.041/0013-34
ZANLORENZI BEBIDAS LTDA	75.802.041/0014-15
ZANLORENZI BEBIDAS LTDA	75.802.041/0015-04
ZANLORENZI BEBIDAS LTDA	75.802.041/0016-87
ZANLORENZI BEBIDAS LTDA	75.802.041/0001-09
ZD ALIMENTOS S.A.	56.073.307/0001-77
ZD ALIMENTOS S.A.	56.073.307/0022-00
ZD ALIMENTOS S.A.	56.073.307/0023-82
ZE BRASIL COMERCIO E INDUSTRIA DE ALIMENTOS LTDA	05.044.202/0001-59
ZEMPACK	02.916.265/0365-12
ZEMPACK	02.916.265/0381-32
ZEN S.A. INDUSTRIA METALURGICA	57.006.264/0001-70
ZEREZES DESIGN, PRODUCAO E COMERCIO DE ARTESANATOS LTDA	18.841.936/0004-53
ZEREZES DESIGN, PRODUCAO E COMERCIO DE ARTESANATOS LTDA	18.841.936/0005-34
ZEREZES DESIGN, PRODUCAO E COMERCIO DE ARTESANATOS LTDA	18.841.936/0014-25
ZEREZES DESIGN, PRODUCAO E COMERCIO DE ARTESANATOS LTDA	18.841.936/0015-06
ZEREZES DESIGN, PRODUCAO E COMERCIO DE ARTESANATOS S.A.	18.841.936/0001-00
ZEREZES DESIGN, PRODUCAO E COMERCIO DE ARTESANATOS S.A.	18.841.936/0002-91
ZEREZES DESIGN, PRODUCAO E COMERCIO DE ARTESANATOS S.A.	18.841.936/0003-72
ZEREZES DESIGN, PRODUCAO E COMERCIO DE ARTESANATOS S.A.	18.841.936/0006-15
ZEREZES DESIGN, PRODUCAO E COMERCIO DE ARTESANATOS S.A.	18.841.936/0007-04
ZEREZES DESIGN, PRODUCAO E COMERCIO DE ARTESANATOS S.A.	18.841.936/0008-87
ZEREZES DESIGN, PRODUCAO E COMERCIO DE ARTESANATOS S.A.	18.841.936/0016-97
ZEREZES DESIGN, PRODUCAO E COMERCIO DE ARTESANATOS S.A.	18.841.936/0017-78
ZEREZES DESIGN, PRODUCAO E COMERCIO DE ARTESANATOS S.A.	18.841.936/0018-59
ZEREZES ITAIM	18.841.936/0010-00
ZEREZES SHOPPING DA GAVEA	18.841.936/0012-63
ZEREZES SHOPPING PLAZA NITEROI	18.841.936/0013-44
ZEREZES SHOPPING TIJUCA	18.841.936/0009-68
ZEREZES SHOPPING VILLA LOBOS	18.841.936/0011-82
ZMR DISTRIBUIDORA DE COSMETICOS LTDA	08.464.988/0001-51
ZZAB COMERCIO DE CALCADOS LTDA	07.900.208/0002-97
ZZAB COMERCIO DE CALCADOS LTDA	07.900.208/0003-78
ZZAB COMERCIO DE CALCADOS LTDA	07.900.208/0005-30
ZZAB COMERCIO DE CALCADOS LTDA	07.900.208/0007-00
ZZAB COMERCIO DE CALCADOS LTDA	07.900.208/0015-01
ZZAB COMERCIO DE CALCADOS LTDA	07.900.208/0020-79
ZZAB COMERCIO DE CALCADOS LTDA	07.900.208/0025-83
ZZAB COMERCIO DE CALCADOS LTDA	07.900.208/0031-21
ZZAB COMERCIO DE CALCADOS LTDA	07.900.208/0036-36
ZZAB COMERCIO DE CALCADOS LTDA	07.900.208/0037-17

(continua)

(continuação)

Empresas aderentes	CNPJ
ZZAB COMERCIO DE CALCADOS LTDA	07.900.208/0047-99
ZZAB COMERCIO DE CALCADOS LTDA	07.900.208/0052-56
ZZAB COMERCIO DE CALCADOS LTDA	07.900.208/0055-07
ZZAB COMERCIO DE CALCADOS LTDA	07.900.208/0057-60
ZZAB COMERCIO DE CALCADOS LTDA	07.900.208/0067-32
ZZAB COMERCIO DE CALCADOS LTDA	07.900.208/0068-13
ZZAB COMERCIO DE CALCADOS LTDA	07.900.208/0069-02
ZZAB COMERCIO DE CALCADOS LTDA	07.900.208/0070-38
ZZAB COMERCIO DE CALCADOS LTDA	07.900.208/0071-19
ZZAB COMERCIO DE CALCADOS LTDA	07.900.208/0074-61
ZZAB COMERCIO DE CALCADOS LTDA	07.900.208/0076-23
ZZAB COMERCIO DE CALCADOS LTDA	07.900.208/0077-04
ZZAB COMERCIO DE CALCADOS LTDA	07.900.208/0079-76
ZZAB COMERCIO DE CALCADOS LTDA	07.900.208/0080-00
ZZAB COMERCIO DE CALCADOS LTDA	07.900.208/0086-03
ZZAB COMERCIO DE CALCADOS LTDA	07.900.208/0087-86
ZZAB COMERCIO DE CALCADOS LTDA	07.900.208/0090-81
ZZAB COMERCIO DE CALCADOS LTDA	07.900.208/0091-62
ZZAB COMERCIO DE CALCADOS LTDA	07.900.208/0093-24
ZZAB COMERCIO DE CALCADOS LTDA	07.900.208/0094-05
ZZAB COMERCIO DE CALCADOS LTDA	07.900.208/0095-96
ZZAB COMERCIO DE CALCADOS LTDA	07.900.208/0098-39
ZZAB COMERCIO DE CALCADOS LTDA	07.900.208/0100-98
ZZAB COMERCIO DE CALCADOS LTDA	07.900.208/0103-30
ZZAB COMERCIO DE CALCADOS LTDA	07.900.208/0105-00
ZZAB COMERCIO DE CALCADOS LTDA	07.900.208/0106-83
ZZAB COMERCIO DE CALCADOS LTDA	07.900.208/0107-64
ZZAB COMERCIO DE CALCADOS LTDA	07.900.208/0108-45
ZZAB COMERCIO DE CALCADOS LTDA	07.900.208/0109-26
ZZAB COMERCIO DE CALCADOS LTDA	07.900.208/0110-60
ZZAB COMERCIO DE CALCADOS LTDA	07.900.208/0111-40
ZZAB COMERCIO DE CALCADOS LTDA	07.900.208/0112-21
ZZAB COMERCIO DE CALCADOS LTDA	07.900.208/0113-02
ZZAB COMERCIO DE CALCADOS LTDA	07.900.208/0115-74
ZZAB COMERCIO DE CALCADOS LTDA	07.900.208/0119-06
ZZAB COMERCIO DE CALCADOS LTDA	07.900.208/0120-31
ZZAB COMERCIO DE CALCADOS LTDA	07.900.208/0121-12
ZZAB COMERCIO DE CALCADOS LTDA	07.900.208/0122-01
ZZAB COMERCIO DE CALCADOS LTDA	07.900.208/0123-84
ZZAB COMERCIO DE CALCADOS LTDA	07.900.208/0124-65
ZZAB COMERCIO DE CALCADOS LTDA	07.900.208/0170-09
ZZAB COMERCIO DE CALCADOS LTDA	07.900.208/0171-81
ZZAB COMERCIO DE CALCADOS LTDA	07.900.208/0181-53
ZZAB COMERCIO DE CALCADOS LTDA	07.900.208/0182-34

(continua)

(continuação)

Empresas aderentes	CNPJ
ZZAB COMERCIO DE CALCADOS LTDA	07.900.208/0193-97
ZZAB COMERCIO DE CALCADOS LTDA	07.900.208/0194-78
ZZAB COMERCIO DE CALCADOS LTDA	07.900.208/0196-30
ZZAB COMERCIO DE CALCADOS LTDA	07.900.208/0198-00
ZZAB COMERCIO DE CALCADOS LTDA	07.900.208/0204-84
ZZAB COMERCIO DE CALCADOS LTDA	07.900.208/0205-65
ZZAB COMERCIO DE CALCADOS LTDA	07.900.208/0206-46
ZZAB COMERCIO DE CALCADOS LTDA	07.900.208/0212-94
ZZAB COMERCIO DE CALCADOS LTDA	07.900.208/0213-75
ZZAB COMERCIO DE CALCADOS LTDA	07.900.208/0223-47
ZZAB COMERCIO DE CALCADOS LTDA	07.900.208/0224-28
ZZAB COMERCIO DE CALCADOS LTDA	07.900.208/0227-70
ZZAB COMERCIO DE CALCADOS LTDA	07.900.208/0230-76

Baterias de chumbo-ácido	
Empresas aderentes	CNPJ
BATERIAS AUTOMOTIVAS PIONEIRO LTDA	26.242.632/0002-36
CUMMINS VENDAS E SERVICOS DE MOTORES E GERADORES LTDA	61.838.884/0008-19
DINIL DISTRIBUIDORA NITEROI DE BATERIAS LTDA	31.909.708/0001-93
NOVA IGUACU COMERCIO DE BATERIAS LTDA	23.770.053/0001-97
WIG COMERCIO DE BATERIAS E COMPONENTES LTDA	09.067.812/0004-71
CUMMINS VENDAS E SERVICOS DE MOTORES E GERADORES LTDA	61.838.884/0005-76
TIVIT INFRAESTRUTURA DE TECNOLOGIA S.A.	46.076.909/0002-05
BATERIAS BARRA NOTA 10 LTDA	02.650.875/0001-64
PACAEMBU AUTOPECAS LTDA	61.295.473/0018-04
COMERCIAL FLUMINENSE DE BATERIAS E PLACAS LTDA	27.048.354/0001-62
COMERCIAL FLUMINENSE DE BATERIAS E PLACAS LTDA	27.048.354/0003-24
HELIAR DO RIO LTDA	48.042.214/0001-57
REDE DE SERVICOS MOURA - RIO DE JANEIRO LTDA	22.494.871/0001-41
BATER-LIFE INDUSTRIA E COMERCIO LTDA	02.700.905/0004-42
VOLTA REDONDA COMERCIO DE BATERIAS LTDA	30.213.702/0001-14

Óleo Lubrificante	
Empresas aderentes	CNPJ
ACV COMERCIO DE LUBRIFICANTES E TROCA DE OLEO LTDA	24.238.355/0002-62
ALQUILUB COMERCIO DE LUBRIFICANTES EIRELI	62.000.914/0001-00
BITZER COMPRESSORES LTDA	68.870.997/0001-74
BRP BRASIL MOTORSPORTS LTDA	22.782.833/0002-75
CASTROL BRASIL LTDA	33.194.978/0001-90
CATERPILLAR BRASIL COMÉRCIO DE MÁQUINAS E PEÇAS LTDA	04.754.557/0001-79
CONDAT LUBRIFICANTES DO BRASIL INDUSTRIA E COMERCIO LTDA	07.129.683/0001-20
COSAN LUBRIFICANTES E ESPECIALIDADES S.A.	33.000.092/0038-50
CR DEALER DO BRASIL LTDA	02.101.902/0001-40
DANFOSS DO BRASIL INDUSTRIA E COMÉRCIO LTDA	62.158.480/0001-70

(continua)

(continuação)

Empresas aderentes	CNPJ
DYNAPAC DO BRASIL INDÚSTRIA E COMÉRCIO DE MÁQUINAS LTDA	06.314.429/0001-30
ECOLUBRI INDÚSTRIA E COMÉRCIO DE LUBRIFICANTES LTDA	14.791.264/0001-15
ELVIN LUBRIFICANTES INDÚSTRIA E COMÉRCIO LTDA	62.417.282/0001-84
ENEOS DO BRASIL COMERCIO DE LUBRIFICANTES LTDA	10.443.916/0001-70
ENERGIS 8 AGROQUIMICA LTDA	03.805.416/0001-75
ENERGY PETRO INDUSTRIA E COMERCIO DE LUBRIFICANTES LTDA	38.248.576/0001-45
EPIROC BRASIL COM. PROD. E SERV. PARA MINERAÇÃO E CONSTRUÇÃO LTDA	28.763.819/0008-04
EXTRON INDÚSTRIA E COMÉRCIO DE LUBRIFICANTES LTDA	07.685.256/0001-29
F. R. MIRANDA ENVASILHAGEM E COMERCIO DE OLEOS E LUBRIFICANTES AUTOMOTIVOS EM GERAL LTDA	06.017.661/0001-06
FUCHS LUBRIFICANTES DO BRASIL LTDA	43.995.646/0001-69
FUTURA PRODUTOS AUTOMOTIVOS LTDA	09.322.643/0001-26
GRAX LUBRIFICANTES ESPECIAIS EIRELI	67.080.838/0001-03
GTOIL DO BRASIL - EIRELI	25.080.233/0001-72
GULF OIL DO BRASIL LTDA	46.249.531/0001-13
ICONIC LUBRIFICANTES S.A.	05.524.572/0001-93
IDEMITSU LUBE SOUTH AMERICA LTDA	11.323.786/0001-02
INCOL-LUB INDUSTRIA E COMERCIO LTDA	04.338.434/0001-57
INGRAX INDÚSTRIA E COMÉRCIO DE GRAXAS LTDA	77.575.330/0001-30
INTERLUB BRASIL IND. E COM. ÓLEOS AUTOMOT. LTDA	07.830.331/0001-06
KARTER LUBRIFICANTES EIRELI	04.238.156/0001-66
LLM LUBRIFICANTES LTDA	30.523.274/0001-26
LUBMASTER PRODUTOS ESPECIAIS LTDA	57.777.724/0001-63
LUBRAQUIM INDÚSTRIA E COMÉRCIO DE LUBRIFICANTES LTDA	07.408.046/0004-36
LUBRICHEMICAL INDUSTRIA E COMÉRCIO DE LUBRIFICANTES	21.156.486/0001-21
LUBRI-MOTOR'S INDÚSTRIA, COMÉRCIO, IMPORTAÇÃO E EXPORTAÇÃO LTDA	03.324.374/0001-50
LUBRISINT LUBRIFICANTES SINTÉTICOS ESPECIAIS LTDA	50.484.476/0001-13
LUCHETI LUBRIFICANTES LTDA	59.160.689/0001-64
MECFLUX FLUIDOS INDUSTRIAIS LTDA	11.165.697/0001-77
MENZOIL INDUSTRIA DE LUBRIFICANTES LTDA	06.160.091/0001-09
MOLECULAR BRASIL LTDA	03.122.996/0002-87
MOTUL BRASIL LUBRIFICANTES LTDA	24.055.649/0001-78
NEOLUBES INDUSTRIA DE LUBRIFICANTES LTDA	41.778.008/0001-60
P. PRADO SOUSA LUBRIFICANTES EIRELI	30.154.676/0001-09
PAX LUBRIFICANTES LTDA	51.866.804/0001-09
PETRONAS LUBRIFICANTES BRASIL S.A.	03.613.421/0001-86
PETROS - INDÚSTRIA, COMÉRCIO, IMPORTAÇÃO EXPORTAÇÃO DE DERIVADOS DE PETRÓLEO LTDA	34.883.214/0001-75
PINK LUBRIFICANTES AUTOMOTIVOS LTDA	41.608.994/0001-00
PIZZANI LUBRIFICANTES LTDA	15.642.942/0001-40
POLY PETRO LUBRIFICANTES LTDA	11.378.430/0001-68
PROMAX PRODUTOS MÁXIMOS S.A. IND. E COMÉRCIO	61.531.620/0017-09
REPSOL LUBRIFICANTES E ESPECIALIDADES BRASIL LTDA	21.498.454/0001-04
RS GROUP LTDA	05.276.147/0004-75

(continua)

(continuação)

Empresas aderentes	CNPJ
SAFRA QUÍMICA IND. COM. LUBRIFICANTES LTDA	04.040.537/0001-36
SENDER OIL INDUSTRIA E COMERCIO LTDA	64.645.096/0001-28
SIGLA-OIL INDUSTRIA, COMÉRCIO, IMPORTAÇÃO E EXPORTAÇÃO	14.993.396/0001-20
SPARK LUBRIFICANTE EIRELI	03.099.254/0005-20
SR III INDUSTRIA E COMERCIO DE LUBRIFICANTES - EIRELI	04.521.158/0001-68
SYNTHETIC LUBRIFICANTES ESPECIAIS EIRELI	16.675.337/0001-39
TAMCO LUBRIFICANTES E DERIVADOS LTDA	61.465.597/0001-34
TEXSA DO BRASIL LTDA	04.608.635/0001-27
TOTAL BRASIL DISTRIBUIDORA LTDA	71.770.689/0001-81
ULTRAX DO BRASIL IND. QUÍMICA LTDA	05.131.638/0001-85
UNIAO LUBRIFICANTES INDUSTRIAIS LTDA	54.090.550/0001-78
UNIAOLUB OLEOS E GRAXAS LUBRIFICANTES LTDA	39.613.719/0001-33
UNOTECH IMPORTAÇÃO E COMÉRCIO LTDA	02.055.072/0001-61
USIQUIMICA DO BRASIL LTDA	60.755.519/0001-01
VIBRA ENERGIA S.A.	34.274.233/0001-02
VOLKSWAGEN DO BRASIL INDUSTRIA DE VEICULOS AUTOMOTORES LTDA	59.104.422/0057-04
X5 COMERCIO DE PRODUTOS AERONÁUTICOS E INDUSTRIAIS LTDA	08.687.885/0001-50
YAMAHA MOTOR DO BRASIL LTDA	62.934.252/0001-45
YPF BRASIL COM DERIV. DE PETROLEO	03.972.433/0001-05
YUSHIRO DO BRASIL INDÚSTRIA QUÍMICA LTDA	44.012.540/0001-60

Lâmpadas fluorescentes, de vapor de sódio e mercúrio e de luz mista	
Empresas aderentes	CNPJ
ADEXIM COMEXIM REPRESENTAÇÕES, INDÚSTRIA E COMÉRCIO LTDA	61.486.643/0001-81
AEL SISTEMAS S.A.	88.031.539/0001-59
ALIPLAST - ILUMINACAO E BRINDES PERSONALIZADOS LTDA	32.040.407/0001-39
ALUMBRA PRODUTOS ELÉTRICOS E ELETRÔNICOS LTDA	59.114.777/0003-91
APTA IMPORTAÇÃO E EXPORTAÇÃO EIRELI	31.260.232/0001-02
ATW DISTRIBUIDORA DE MATERIAL ELÉTRICO EIRELI	07.710.496/0001-36
BARTOFIL DISTRIBUIDORA S.A.	23.797.376/0001-74
BIG TRADING E EMPREENDIMENTOS LTDA	06.317.393/0001-48
BOOSTER DO BRASIL LTDA	08.923.600/0001-33
BRAFT DO BRASIL IMPORTAÇÃO E EXPORTAÇÃO LTDA	58.587.080/0001-03
BRASILUX INDÚSTRIA COMÉRCIO IMPORTAÇÃO EXPORTAÇÃO LTDA	00.374.121/0001-01
BRONZEARTE INDÚSTRIA E COMÉRCIO LTDA	60.479.045/0001-12
B3 GERMANY IMPORTAÇÃO E COMÉRCIO DE LUMINÁRIAS LTDA	37.952.701/0001-30
CASSOL MATERIAIS DE CONSTRUÇÕES LTDA	75.400.218/0001-32
CELENA SOLUÇÃO EM ILUMINAÇÃO E EFICIÊNCIA ENERGÉTICA LTDA	17.327.645/0001-36
CHINVEST COMÉRCIO IMPORTAÇÃO E EXPORTAÇÃO LTDA	00.191.545/0001-22
COBREFLEX INDÚSTRIA, DISTRIBUIÇÃO E COMÉRCIO DE FIOS E CABOS EIRELI	17.909.657/0001-79
COMEXPORT TRADING COMÉRCIO EXTERIOR LTDA	01.135.153/0001-09
CONEX IMPORTAÇÃO E EXPORTAÇÃO LTDA	09.813.435/0001-20
CONNECTA IMPORTAÇÃO E EXPORTAÇÃO LTDA	04.581.264/0001-37
CURRENT ILUMINAÇÃO DO BRASIL COMÉRCIO DE LÂMPADAS LTDA (GE)	10.140.586/0001-43

(continua)

(continuação)

Empresas aderentes	CNPJ
D MARTINS COMÉRCIO E INSTALAÇÃO DE ILUMINAÇÃO URBANA EIRELI	73.234.742/0001-55
DEBORA CRISTINA CARRILHO DA COSTA ELETROELETRÔNICOS	07.816.700/0001-06
DISTRIBUIDORA TOCANTINS, COMÉRCIO E IMPORTAÇÃO E IMPORTAÇÃO LTDA	04.387.240/0001-41
DMP EQUIPAMENTOS LTDA	38.874.848/0001-12
DUOLUM IMPORTACAO E EXPORTACAO LTDA	37.458.315/0001-97
DYNASTY REAL UTILIDADES DOMÉSTICAS EIRELI	08.653.015/0001-60
EC COMÉRCIO E IMPORTAÇÃO DE MATERIAIS ELÉTRICOS E LUMINÁRIAS LTDA	05.917.196/0001-05
ECOLUMEN SOLUÇÕES ELÉTRICAS LTDA	43.118.032/0001-07
ELÉTRICA APTA COMÉRCIO IMO. E EXP. DE MATERIAL ELÉTRICO EIRELI	09.185.993/0001-98
ELETRICA ZUFIR INDUSTRIA E COMERCIO - EIRELI.	62.946.686/0001-65
ELETRO TERRÍVEL LTDA	61.467.528/0001-60
ELETROFIN IMPORTAÇÃO E EXPORTAÇÃO LTDA	05.052.573/0001-82
ELGIN DISTRIBUIDORA LTDA	07.023.429/0001-43
ELGIN INDUSTRIAL DA AMAZÔNIA LTDA	14.200.166/0001-66
ELGIN S.A.	52.556.578/0001-22
EMBRAER S.A.	07.689.002/0001-89
EQUIFOTO COMERCIAL E IMPORTADORA LTDA	62.620.380/0001-14
EXONE IMPORTAÇÃO E EXPORTAÇÃO TRADING LTDA	32.804.293/0001-56
F. BEZ DISTRIBUIDORA LTDA	06.171.042/0001-71
F3 COMÉRCIO, TRADING IMPORTAÇÃO E EXPORTAÇÃO LTDA	24.033.214/0001-22
FCA COMÉRCIO DE MATERIAS ELÉTRICOS LTDA	22.745.664/0001-12
FEHRMANN COMÉRCIO ATACADISTA IMPORTAÇÃO & EXPORTAÇÃO LTDA	01.784.320/0001-42
VELLORE S.A.	01.723.086/0001-43
FRESENIUS HEMOCARE BRASIL LTDA	49.601.107/0001-84
GALAXY PARTICIPAÇÕES, IMPORTAÇÃO E EXPORTAÇÃO LTDA	07.911.318/0001-73
HSE COMERCIAL ELÉTRICA LTDA	08.390.893/0001-30
IMPERIUM LOGÍSTICA, COMEX E ENGENHARIA LTDA	26.226.292/0001-79
JABIL DO BRASIL INDÚSTRIA ELETROELETRÔNICA LTDA	04.854.120/0001-07
KIAN IMPORTAÇÃO LTDA	02.890.979/0001-46
LEDVANCE BRASIL COMÉRCIO DE PRODUTOS DE ILUMINAÇÃO LTDA	61.064.697/0001-59
LEMCA ILUMINAÇÃO LTDA	12.963.087/0001-81
LEMCA LÂMPADAS ESPECIAIS LTDA	60.089.919/0001-25
LEROY MERLIN COMPANHIA BRASILEIRA DE BRICOLAGEM	01.438.784/0001-05
LÍDER TÁXI AÉREO S.A.	17.162.579/0001-91
LMR IMPORTAÇÃO E EXPORTAÇÃO DE MATERIAL ELÉTRICO LTDA	35.800.368/0001-19
LORENZETTI S.A. INDÚSTRIAS BRASILEIRAS ELETROMETALÚRGICAS	61.413.282/0001-43
LPS DISTRIBUIDORA DE MATERIAIS ELÉTRICOS LTDA	08.890.838/0001-00
LUKMA COMÉRCIO DE ELETRO EETRÔNICOS IMPORTAÇÃO E EXPORTAÇÃO LTDA	07.777.870/0001-10
LUZ COMÉRCIO ELETRÔNICOS LTDA	07.256.574/0001-74
M P COMÉRCIO IMPORTAÇÃO E EXPORTAÇÃO DE LÂMPADAS LTDA	08.116.954/0001-76
MARSCHALL INDÚSTRIA, COMÉRCIO, IMPORTAÇÃO E EXPORTAÇÃO LTDA	02.130.525/0001-77
MARTINS COMÉRCIO E SERVIÇOS DE DISTRIBUIÇÃO S.A.	43.214.055/0001-07
MFOUR DO BRASIL IMPORTAÇÃO E EXPORTAÇÃO DE EQUIPAMENTOS ELÉTRICOS LTDA	78.092.947/0001-67
MORAN COMÉRCIO, IMPORTAÇÃO E EXPORTAÇÃO LTDA	23.785.984/0001-69

(continua)

(continuação)

Empresas aderentes	CNPJ
MULTI MERCANTES LTDA	04.049.640/0001-47
MULTI SIM IMPORTADORA E DISTRIBUIDORA LTDA	06.635.385/0001-40
MULTILUZ COMERCIAL EIRELLI	31.128.170/0001-80
NSK INDÚSTRIA E COMÉRCIO EIRELI	09.640.956/0001-22
OSRAM COMÉRCIO DE SOLUÇÕES DE ILUMINAÇÃO LTDA	23.900.832/0001-60
OUROLUX COMERCIAL LTDA	05.393.234/0002-40
OZLI DO BRASIL ILUMINAÇÃO LTDA	61.578.118/0001-96
PAMPLONA ILUMINAÇÃO LTDA	79.416.459/0001-20
PAULISTA BUSINESS COMÉRCIO, IMP. E EXP. DE PRODUTOS ELÉTRICOS LTDA	64.109.499/0001-52
PC SAN MATERIAS ELÉTRICOS LTDA	12.795.418/0001-11
POLAMP COMERCIAL LTDA	03.294.656/0001-52
PROINOX BRASIL LTDA	11.312.361/0002-70
R C F IMPORTAÇÃO E EXPORTAÇÃO LTDA	17.853.661/0001-62
R&D COMÉRCIO, IMPORTAÇÃO, EXPORTAÇÃO E INDÚSTRIA DE MATERIAIS ELÉTRICOS S.A.	07.747.715/0001-51
REMARI COMERCIAL LTDA	55.129.704/0001-50
RENESOLA DO BRASIL COMÉRCIO E REPRESENTAÇÃO EIRELI	20.229.912/0001-47
SCT SOL CIDADE & TERRA COMERCIAL ELÉTRICA LTDA	05.798.225/0001-59
SERTRADING (BR) LTDA	04.626.426/0001-06
SIGNIFY ILUMINAÇÃO BRASIL LTDA	22.555.787/0001-90
SOCIAL LOGÍSTICA E DISTRIBUIÇÃO LTDA	28.511.223/0001-32
SUN TEC MATERIAIS ELÉTRICOS LTDA	34.208.837/0001-42
MENDES ARAUJO LTDA - STARLIGHT	34.309.001/0001-34
SATAKE AMERICA LATINA LTDA	03.483.185/0001-20
START INDÚSTRIA E COMÉRCIO DE LÂMPADAS LTDA	11.005.376/0001-05
SWEDISH MATCH DO BRASIL S.A.	33.016.338/0002-71
TEREX LATIN AMÉRICA EQUIPAMENTOS LTDA	02.957.021/0001-25
THERAPIN PRODUTOS MÉDICOS LTDA	26.081.413/0001-31
VALGROUP SP INDUSTRIA DE EMBALAGENS FLEXIVEIS LTDA	00.455.984/0001-03
T M G COMERCIAL LTDA	03.420.998/0001-71
VALPER ELETROFERRAGENS LTDA	81.554.933/0001-22
VARGAS & PEREIRA TECNOLOGIA INDUSTRIAL LTDA	22.388.629/0001-93
VERT TRADING LTDA	26.513.343/0001-43
VOLVO DO BRASIL VEÍCULOS LTDA	43.999.424/0001-14
LENUT LUX COMERCIO DE MATERIAIS ELETRICOS LTDA	02.019.422/0001-34
YABORÃ INDÚSTRIA AERONÁUTICA S.A.	30.657.250/0001-60

Medicamentos domiciliares de uso humano, vencidos ou em desuso	
Empresas aderentes	CNPJ
ABBOTT LABORATORIOS DO BRASIL LTDA	56.998.701/0001-16
ABBOTT LABORATÓRIOS DO BRASIL LTDA	56.998.701/0033-01
ABBVIE FARMACEUTICA LTDA	15.800.545/0001-50
ABBVIE FARMACEUTICA LTDA	15.800.545/0003-11
ACHE LABORATÓRIO FARMACÊUTICOS S.A.	60.659.463/0031-07
ACHÉ LABORATÓRIOS FARMACÊUTICOS	60.659.463/0032-98

(continua)

(continuação)

Empresas aderentes	CNPJ
ACHÉ LABORATÓRIOS FARMACÊUTICOS	60.659.463/0030-26
ACHÉ LABORATÓRIOS FARMACÊUTICOS S.A.	60.659.463/0001-91
AIRELA INDUSTRIA FARMACÊUTICA LTDA	01.858.973/0001-29
ALCON BRASIL CUIDADOS COM A SAÚDE LTDA	32.929.819/0004-77
ALCON BRASIL CUIDADOS COM A SAÚDE LTDA	32.929.819/0002-05
ALCON BRASIL CUIDADOS COM A SAÚDE LTDA	32.929.819/0001-24
ALCON BRASIL CUIDADOS COM A SAÚDE LTDA	32.929.819/0003-96
ALEXION SERVICOS E FARMACEUTICA DO BRASIL LTDA	10.284.284/0002-20
ALEXION SERVICOS E FARMACEUTICA DO BRASIL LTDA	10.284.284/0001-49
ALLERGAN PRODUTOS FARMACÊUTICOS	43.426.626-0009/24
ALTHAIA S.A. INDUSTRIA FARMACÊUTICA	48.344.725/0007-19
ALTHAIA S.A. INDÚSTRIA FARMACÊUTICA	48.344.725/0001-23
ANOVIS INDUSTRIAL FARMACÊUTICA LTDA	19.426.695/0001-04
ANTIBIÓTICOS DO BRASIL LTDA	05.439.635/0008-80
ANTIBIÓTICOS DO BRASIL LTDA	05.439.635/0001-03
APIS FLORA INDUSTRIAL E COMERCIAL LTDA	49.345.358/0001-45
APSEN FARMACÊUTICA S.A.	62.462.015/0001-29
APSEN FARMACÊUTICA S.A.	62.462.015/0010-10
ARESE PHARMA LTDA	07.670.111/0001-54
AS ERVAS CURAM INDÚSTRIA FARMACÊUTICA LTDA	79.634.572/0001-82
ASPEN PHARMA INDÚSTRIA FARMACÊUTICA LTDA	02.433.631/0001-20
ASTRAZENECA DO BRASIL LTDA	60.318.797/0001-00
BEKER PRODUTOS FARMACO HOSPITALARES LTDA	47.231.121/0001-08
BESINS HEALTHCARE BRASIL COMERCIAL E DISTRIBUIDORA DE MEDICAMENTOS LTDA	11.082.598/0003-93
BESINS HEALTHCARE BRASIL COMERCIAL E DISTRIBUIDORA DE MEDICAMENTOS LTDA	11.082.598/0001-21
BIOGEN BRASIL PRODUTOS FARMACÊUTICOS LTDA	07.986.222/0001-74
BIOLAB SANUS FARMACÊUTICA LTDA	49.475.833/0017-65
BIOLAB SANUS FARMACÊUTICA LTDA	49.475.833/0018-46
BIOLAB SANUS FARMACÊUTICA LTDA	49.475.833/0015-01
BIOLAB SANUS FARMACÊUTICA LTDA	49.475.833/0014-12
BIOLAB SANUS FARMACÊUTICA LTDA	49.475.833/0001-06
BIOMARIN BRASIL FARMACEUTICA LTDA	08.002.360/0001-34
BL INDUSTRIA OTICA LTDA	27.011.022/0020-76
BL INDUSTRIA OTICA LTDA	27.011.022/0018-51
BL INDUSTRIA OTICA LTDA	27.011.022/0017-70
BL INDUSTRIA OTICA LTDA	27.011.022/0001-03
BLANVER FARMOQUÍMICA E FARMACÊUTICA S.A.	53.359.824/0004-61
BLAU FARMACÊUTICA S.A.	58.430.828/0005-93
BLAU FARMACÊUTICA S.A.	58.430.828/0010-50
BLAU FARMACÊUTICA S.A.	58.430.828/0002-40
BLAU FARMACEUTICA S.A.	58.430.828/0013-01
BLAU FARMACÊUTICA S.A.	58.430.828/0015-65
BLAU FARMACÊUTICA S.A.	58.430.828/0001-60
BLAU FARMACÊUTICA S.A.	58.430.828/0017-27

(continua)

(continuação)

Empresas aderentes	CNPJ
BOEHRINGER INGELHEIM DO BRASIL QUÍMICA E FARMA- CÊUTICA LTDA	60.831.658/0001-77
BRAINFARMA INDUSTRIA QUIMICA E FARMACEUTICA S.A.	05.161.069/0001-10
BRAINFARMA INDUSTRIA QUIMICA E FARMACEUTICA S.A.	05.161.069/0005-44
BRAINFARMA INDUSTRIA QUIMICA E FARMACEUTICA S.A.	05.161.069/0002-00
BRAINFARMA INDUSTRIA QUIMICA E FARMACEUTICA S.A.	05.161.069/0006-25
BRAINFARMA INDUSTRIA QUIMICA E FARMACEUTICA S.A.	05.161.069/0008-97
BRAINFARMA INDUSTRIA QUIMICA E FARMACEUTICA S.A.	05.161.069/0009-78
BRAINFARMA INDUSTRIA QUIMICA E FARMACEUTICA S.A.	05.161.069/0011-92
BRAINFARMA INDUSTRIA QUIMICA E FARMACEUTICA S.A.	05.161.069/0007-06
BRASTERÁPICA INDUSTRIA FARMACÊUTICA LTDA	46.179.008/0003-20
BRASTERÁPICA INDUSTRIA FARMACÊUTICA LTDA	46.179.008/0001-68
BRISTOL MYERS SQUIBB FARMACEUTICA LTDA	56.998.982/0001-07
BOEHRINGER INGELHEIM	60.831.658/0021-10
BAYER S.A.	18.459.628/0001-15
CAZI QUÍMICA FARMACÊUTICA INDÚSTRIA E COMÉRCIO LTDA	44.010.437.0001-81
CELLERA FARMACEUTICA S.A.	33.173.097/0002-74
CHIESI FARMACÊUTICA LTDA	61.363.032/0001-46
CIFARMA CIENTIFICA FARMACÊUTICA LTDA	17.562.075/0001-69
CIFARMA CIENTÍFICA FARMACÊUTICA LTDA	17.562.075/0003-20
CIMED & CO. S.A.	16.619.378/0001-08
CIMED INDUSTRIA S.A.	02.814.497/0002-98
CIMED INDUSTRIA S.A.	02.814.497/0008-83
CIMED INDUSTRIA S.A.	02.814.497/0001-07
COLBRÁS INDÚSTRIA E COMÉRCIO LTDA	00.413.925/0001-64
COSMED INDUSTRIA DE COSMETICOS E MEDICAMENTOS S.A.	61.082.426/0011-06
COSMED INDUSTRIA DE COSMETICOS E MEDICAMENTOS S.A.	61.082.426/0001-26
COSMED INDUSTRIA DE COSMETICOS E MEDICAMENTOS S.A.	61.082.426/0018-74
COSMED INDUSTRIA DE COSMETICOS E MEDICAMENTOS S.A.	61.082.426/0016-02
COSMED INDUSTRIA DE COSMETICOS E MEDICAMENTOS S.A.	61.082.426/0012-89
COSMED INDUSTRIA DE COSMETICOS E MEDICAMENTOS S.A.	61.082.426/0013-60
COSMED INDUSTRIA DE COSMETICOS E MEDICAMENTOS S.A.	61.082.426/0014-40
COSMED INDUSTRIA DE COSMETICOS E MEDICAMENTOS S.A.	61.082.426/0010-17
COSMED INDUSTRIA DE COSMETICOS E MEDICAMENTOS S.A.	61.082.426/0002-07
COSMED INDUSTRIA DE COSMETICOS E MEDICAMENTOS S.A.	61.082.426/0004-79
CRISTALIA PRODUTOS QUÍMICOS FARMACÊUTICOS LTDA	44.734.671/0025-29
CRISTALIA PRODUTOS QUÍMICOS FARMACÊUTICOS LTDA	44.734.671/0010-42
CRISTALIA PRODUTOS QUÍMICOS FARMACÊUTICOS LTDA	44.734.671/0024-48
CRISTALIA PRODUTOS QUÍMICOS FARMACÊUTICOS LTDA	44.734.671/0023-67
CRISTALIA PRODUTOS QUÍMICOS FARMACÊUTICOS LTDA	44.734.671/0001-51
CRISTALIA PRODUTOS QUÍMICOS FARMACÊUTICOS LTDA	44.734.671/0004-02
CRISTALIA PRODUTOS QUÍMICOS FARMACÊUTICOS LTDA	44.734.671/0022-86
CRISTALIA PRODUTOS QUÍMICOS FARMACÊUTICOS LTDA	44.734.671/0008-28
CSL BEHRING COMERCIO DE PRODUTOS FARMACÊUTICOS LTDA	62.969.589/0001-98
CSL BEHRING COMERCIO DE PRODUTOS FARMACÊUTICOS LTDA	62.969.589/0005-11

(continua)

(continuação)

Empresas aderentes	CNPJ
CSL BEHRING COMERCIO DE PRODUTOS FARMACÊUTICOS LTDA	62.969.589/0014-02
CSL BEHRING COMERCIO DE PRODUTOS FARMACÊUTICOS LTDA	62.969.589/0015-93
CSL BEHRING COMERCIO DE PRODUTOS FARMACÊUTICOS LTDA	62.969.589/0016-74
DAIICHI SANKYO BRASIL FARMACÊUTICA LTDA	60.874.187/0001-84
DIFFUCAP-CHEMOBRAS	42.457.796/0001-56
EMS S.A.	57.507.378/0006-08
EMS S.A.	57.507.378/0003-65
EMS SIGMA PHARMA LTDA	00.923.140/0001-31
EUROFARMA LABORATÓRIOS S.A.	61.190.096/0001-92
EUROFARMA LABORATÓRIOS S.A.	61.190.096/0008-69
EUROFARMA LABORATÓRIOS S.A.	61.190.096/0011-64
EUROFARMA LABORATÓRIOS S.A.	61.190.096/0004-35
EXELTIS LABORATÓRIO FARMACÊUTICO LTDA	19.136.432/0001-52
EXELTIS LABORATÓRIO FARMACÊUTICO LTDA	19.136.432/0003-14
FRESENIUS KABI BRASIL LTDA	49.324.221/0001-04
FARMACE INDÚSTRIA QUÍMICA FARMACÊUTICA CEARENSE LTDA	06.628.333/0001-46
FARMOQUÍMICA S.A.	33.349.473/0003-10
GALDERMA BRASIL LTDA	00.317.372/0001-46
GALDERMA BRASIL LTDA	00.317.372/0004-99
GEDEON RICHTER DO BRASIL IMPORTADORA, EXPORTA- DORA E DISTRIBUIDORA S.A.	12.134.906.0002-69
GENOMMA LABORATORIES DO BRASIL LTDA	09.080.907/0005-06
GEOLAB INDÚSTRIA FARMACÊUTICA	03.485.572/0001-04
GEOLAB INDUSTRIA FARMACEUTICA S.A.	03.485.572/0006-00
GERMED FARMACEUTICA LTDA	45.992.062/0001-65
GEYER MEDICAMENTOS S.A.	92.670.801/0001-82
GLAXOSMITHKLINE BRASIL PRODUTOS PARA CONSUMO E SAUDE LTDA	21.892.032/0006-23
GLAXOSMITHKLINE BRASIL PRODUTOS PARA CONSUMO E SAUDE LTDA	21.892.032/0001-19
GREENCARE PHARMA COMERCIO ATACADISTA DE MEDICA- MENTOS E COSMETICOS LTDA	36.940.761/0001-70
GRIFOLS BRASIL LTDA	02.513.899/0001-71
GRUNENTHAL DO BRASIL FARMACEUTICA LTDA	10.555.143/0001-13
HERBARIUM LABORATÓRIO BOTÂNICO LTDA	78.950.011/0001-20
HISAMITSU FARMACEUTICA DO BRASIL LTDA	49.383.250/0001-47
HYPERA S.A.	02.932.074/0044-21
HYPERA S.A.	02.932.074/0005-15
HYPERA S.A.	02.932.074/0011-63
HYPERA S.A.	02.932.074/0042-60
HYPERA S.A.	02.932.074/0025-69
HYPERA S.A.	02.932.074/0029-92
HYPERA S.A.	02.932.074/0047-74
HYPERA S.A.	02.932.074/0050-70
HYPERA S.A.	02.932.074/0056-65
HYPERA S.A.	02.932.074/0060-41
HYPERA S.A.	02.932.074/0019-10
HYPERA S.A.	02.932.074/0028-01

(continua)

(continuação)

Empresas aderentes	CNPJ
HYPERA S.A.	02.932.074/0048-55
HYPERA S.A.	02.932.074/0001-91
HYPERA S.A.	02.932.074/0006-04
HEMAFARMA COM. E IND. FARMACÊUTICA LTDA	30.332.829/0001-52
IFAL INDÚSTRIA E COMÉRCIO DE PRODUTOS FARMACÊUTICOS	00.376.959/0001-26
INOVAT INDÚSTRIA FARMACÊUTICA LTDA	27.864.378/0001-90
INSTITUTO BIOQUÍMICO INDÚSTRIA FARMACÊUTICA LTDA	33.258.401/0014-10
INSTITUTO BIOQUÍMICO INDÚSTRIA FARMACÊUTICA LTDA	33.258.401/0001-03
JANSSEN-CILAG FARMACEUTICA LTDA	51.780.468/0002-68
JAÓ FARMA	18.537.101/0001-61
JNTL CONSUMER HEALTH (BRAZIL) LTDA	45.694.447/0001-46
KLEY HERTZ FARMACÊUTICA S.A.	92.695.691/0001-03
KYMBERG FARMACEUTICA DO BRASIL LTDA	43.056.264/0001-70
KRESS FARMACÊUTICA S.A.	84.712.579/0001-05
LABORATIL FARMACÊUTICA LTDA	47.100.862/0001-50
LABORATÓRIO CATARINENSE LTDA	84.684.620/0006-91
LABORATÓRIO CATARINENSE LTDA	84.684.620/0001-87
LABORATÓRIO GLOBO S.A.	17.115.437/0001-73
LABORATÓRIO GLOBO S.A.	17.115.437.0001-73
LABORATÓRIO GROSS S.A.	33.145.194/0001-72
LABORATÓRIO QUÍMICO FARMACÊUTICO BERGAMO LTDA	61.282.661/0001-41
LABORATÓRIO SAÚDE LTDA	91.671.792/0001-81
LABORATÓRIO TAYUJNA LTDA	60.879.848/0001-64
LABORATORIO TEUTO BRASILEIRO S.A.	17.159.229/0001-76
LABORATÓRIO VITALAB LTDA	56.646.953/0001-96
LABORATÓRIO WESP LTDA	92.690.999/0002-47
LABORATORIOS BAGO DO BRASIL S.A.	04.748.181/0009-47
LABORATÓRIOS BALDACCI LTDA	61.150.447/0001-31
LABORATÓRIOS BALDACCI LTDA	61.150.447/0002-12
LABORATORIOS PFIZER LTDA	46.070.868/0036-99
LBS LABORASA INDUSTRIA FARMACEUTICA LTDA	55.227.789/0001-00
LEGRAND PHARMA INDUSTRIA FARMACEUTICA LTDA	05.044.984/0001-26
LEO PHARMA LTDA	11.424.477/0001-10
LIBBS FARMACEUTICA LTDA	61.230.314/0005-07
MARJAN INDÚSTRIA E COMÉRCIO LTDA	60.726.692/0001-81
MCG INDÚSTRIA FARMACÊUTICA E IMPORTAÇÃO LTDA	18.755.529/0001-80
MEDQUÍMICA INDUSTRIA FARMACEUTICA LTDA	17.875.154/0003-91
MEGALABS FARMACÊUTICA S.A.	33.026.055/0001-20
MERCK S.A.	33.069.212/0001-84
MERCK SHARP & DOHME FARMACEUTICA LTDA	03.560.974/0011-90
MINANCORA & CIA LTDA	84.683.382/0001-95
MINANCORA & CIA. LTDA	84.683.382/0003-57
MOKSHA8 BRASIL INDUSTRIA E COMERCIO DE MEDICAMENTOS LTDA	07.591.326/0001-80
MOKSHA8 BRASIL INDUSTRIA E COMERCIO DE MEDICAMENTOS LTDA	07.591.326/0005-03

(continua)

(continuação)

Empresas aderentes	CNPJ
MOMENTA FARMACÊUTICA LTDA	14.806.008/0002-35
MOMENTA FARMACÊUTICA LTDA	14.806.008/0001-54
MULTILAB IND E COM DE PROD FARMACEUTICOS LTDA	92.265.552/0001-40
MULTILAB INDUSTRIA E COMERCIO DE PRODUTOS FARMAC LTDA	92.265.552/0009-05
MULTILAB INDÚSTRIA E COMÉRCIO DE PRODUTOS FARMACÊUTICOS LTDA	92.265.552/0008-16
MUNDIPHARMA BRASIL PRODUTOS MÉDICOS E FARMACÊUTICOS LTDA	15.127.898/0001-30
MYLAN BRASIL DISTRIBUIDORA DE MEDICAMENTOS LTDA	05.656.727/0001-45
MYLAN LABORATORIOS LTDA	11.643.096/0001-22
MYRALIS INDUSTRIA FARMACEUTICA LTDA	17.440.261/0002-06
MYRALIS INDÚSTRIA FARMACÊUTICA LTDA	17.440.261/0001-25
NATCOFARMA DO BRASIL LTDA	08.157.293/0001-27
NATULAB LABORATORIO S.A.	02.456.955/0001-83
NORTIS FARMACÊUTICA LTDA	05.127.216/0001-36
NOVAMED FABRICAÇÃO DE PRODUTOS FARMACÊUTICOS LTDA	12.424.020/0001-79
NATIVITA INDÚSTRIA E COMÉRCIO LTDA	65.271.900/0001-19
NOVO NORDISK FARMACEUTICA DO BRASIL LTDA	82.277.955/0001-55
OPELLA HEALTHCARE BRAZIL LTDA	38.391.432/0001-43
OPELLA HEALTHCARE BRAZIL LTDA	38.391.432/0003-05
ORGANON FARMACÊUTICA LTDA	45.987.013/0006-49
ORGANON FARMACÊUTICA LTDA	45.987.013/0003-04
PFIZER BRASIL LTDA	61.072.393/0039-06
PFIZER BRASIL LTDA	61.072.393/0001-33
PHARMASCIENCE INDÚSTRIA FARMACÊUTICA S.A.	25.773.037/0001-83
PRATI, DONADUZZI & CIA LTDA	73.856.593/0001-66
PROCTER & GAMBLE DO BRASIL LTDA	59.476.770/0022-82
PROCTER & GAMBLE DO BRASIL LTDA	59.476.770/0001-58
PRODUTOS ROCHE QUIMICOS E FARMACEUTICOS S.A.	33.009.945/0023-39
PRODUTOS ROCHE QUIMICOS E FARMACEUTICOS S.A.	33.009.945/0001-23
RANBAXY FARMACEUTICA LTDA	73.663.650/0005-14
RANBAXY FARMACEUTICA LTDA	73.663.650/0004-33
RANBAXY FARMACEUTICA LTDA	73.663.650/0001-90
RANBAXY FARMACEUTICA LTDA	73.663.650/0003-52
RECKITT BENCKISER HEALTH COMERCIAL LTDA	31.570.067/0001-95
RECORDATI RARE DISEASES COMÉRCIO DE MEDICAMENTOS LTDA	53.056.057/0001-79
RIO BIOFARMA BRASIL LTDA	41.738.591/0001-86
RIOQUÍMICA S.A.	55.643.555/0001-43
RIOQUÍMICA S.A.	55.643.555/0003-05
SALBEGO LABORATÓRIO FARMACÊUTICO LTDA	92.832.195/0001-54
SANOFI MEDLEY FARMACEUTICA LTDA	10.588.595/0003-63
SANOFI MEDLEY FARMACÊUTICA LTDA	10.588.595/0007-97
SANOFI MEDLEY FARMACÊUTICA LTDA	10.588.595/0009-59
SANOFI MEDLEY FARMACÊUTICA LTDA	10.588.595/0010-92
SUN FARMACEUTICA DO BRASIL LTDA	05.035.244/0001-23
SUN FARMACEUTICA DO BRASIL LTDA	05.035.244/0003-95

(continua)

(conclusão)

Empresas aderentes	CNPJ
SUN FARMACEUTICA DO BRASIL LTDA	05.035.244/0002-04
SUPERA FARMA LABORATÓRIOS S.A.	43.312.503/0001-05
SUPERA RX MEDICAMENTOS LTDA	15.759.157/0003-34
SANDOZ DO BRASIL INDÚSTRIA FARMACÊUTICA LTDA	61.286.647/0001-16
SANDOZ DO BRASIL INDÚSTRIA FARMACÊUTICA LTDA	61.286.647/0009-73
SANDOZ DO BRASIL INDÚSTRIA FARMACÊUTICA LTDA	61.286.647/0010-07
TAKEDA DISTRIBUIDORA LTDA	11.635.171/0003-75
TAKEDA DISTRIBUIDORA LTDA	11.635.171/0002-94
TAKEDA PHARMA LTDA	60.397.775/0008-40
TEVA FARMACEUTICA LTDA	05.333.542/0009-57
TEVA FARMACEUTICA LTDA	05.333.542/0008-76
TEVA FARMACEUTICA LTDA	05.333.542/0001-08
THERAMEX FARMACÊUTICA LTDA	16.927.572/0001-50
THERASKIN FARMACÊUTICA LTDA	61.517.397/0001-88
TRB PHARMA INDÚSTRIA QUÍMICA E FARMACÊUTICA LTDA	61.455.192/0001-15
TRB PHARMA INDÚSTRIA QUÍMICA E FARMACÊUTICA LTDA	61.455.192/0002-04
UCB BIOPHARMA LTDA	64.711.500/0003-86
UCB BIOPHARMA LTDA	64.711.500/0005-48
UCB BIOPHARMA LTDA	64.711.500/0001-14
UNIAO QUIMICA FARMACEUTICA NACIONAL S A	60.665.981/0007-03
UNIAO QUIMICA FARMACEUTICA NACIONAL S A	60.665.981/0009-75
UNIAO QUIMICA FARMACÊUTICA NACIONAL S.A.	60.665.981/0005-41
UNIÃO QUÍMICA FARMACÊUTICA NACIONAL S.A.	60.665.981/0001-18
UNIÃO QUÍMICA INTERNACIONAL LTDA	56.990.534/0001-67
UNITHER INDUSTRIA FARMACEUTICA LTDA	04.656.253/0001-79
UPJOHN BRASIL IMPORTADORA E DISTRIBUIDORA DE MEDICAMENTOS LTDA	36.674.526/0001-02
UPJOHN BRASIL IMPORTADORA E DISTRIBUIDORA DE MEDICAMENTOS LTDA	36.674.526/0002-85
VITAMEDIC INDUSTRIA FARMACÊUTICA LTDA	30.222.814/0001-31
WASSER FARMA LTDA	01.564.260/0001-52
WELEDA DO BRASIL LABORATÓRIO E FARMÁCIA LTDA	56.992.217/0001-80
ZAMBON LABORATORIOS FARMACEUTICOS LTDA	61.100.004/0021-80
ZAMBON LABORATORIOS FARMACEUTICOS LTDA	61.100.004/0020-07
ZAMBON LABORATORIOS FARMACEUTICOS LTDA	61.100.004/0018-84
ZAMBON LABORATORIOS FARMACEUTICOS LTDA	61.100.004/0001-36
ZODIAC PRODUTOS FARMACÊUTICOS S.A.	55.980.684/0001-27
ZODIAC PRODUTOS FARMACÊUTICOS S.A.	55.980.684/0003-99

ANEXO 3 - COOPERATIVAS ENVOLVIDAS NOS SISTEMAS DE LOGÍSTICA REVERSA DE EMBALAGENS EM GERAL - 2023

	Razão social	CNPJ
1	Cooperativa de Trabalho dos Catadores de Materiais Recicláveis do Município de Japeri	20.844.295/0001-90
2	ACAMJG – Associação dos Catadores do Aterro Metropolitano do Jardim Gramacho	09.490.884/0001-84
3	Assoc Reg Ofic Nac Grafite Organizado RJ	15.145.301/0001-80
4	Associação Itaperuna – Associação de Catadores de Materiais Recicláveis	19.124.859/0001-30
5	CCMP – Cooperativa de Trabalho de Catadores e Catadoras de Materiais Recicláveis de Paraty	22.822.705/0001-27
6	COOPAMA – Cooperativa Popular Amigos do Meio Ambiente LTDA	06.698.644/0001-81
7	Coopbandeirantes – Cooperativa de Trabalho e Produção dos Catadores de Materiais Recicláveis Coopbandeirantes	26.770.841/0001-71
8	Coopembau – Cooperativa de Trabalho e Produção dos Catadores de Materiais Recicláveis da Pavuna	23.189.494/0001-08
9	Coopcat – Cooperativa Mista dos Catadores de Materiais Recicláveis de Barra Mansa LTDA	07.939.783/0001-12
10	Cooper Rio Oeste – Cooperativa de Trabalho e Reciclagem de Materiais Reaproveitáveis da Zona Oeste LTDA	11.141.143/0001-30
11	Cooper Rocinha Recicla – Cooperativa de Trabalho de Produção dos Catadores de Materiais Recicláveis Rocinha Recicla	28.695.111/0001-89
12	Cooperativa de Catadores de Material Reciclável Três Rios Coletiva LTDA	27.328.080/0001-65
13	Cooperativa de Trabalho de Catadores de Materiais Recicláveis Despoluidora do Meio Ambiente LTDA	20.006.804/0001-05
14	Cooperativa de Trabalho de Catadores Nova Era de Material Reciclável	21.227.852/0001-96
15	Cooperativa de Trabalho dos Catadores de Lixo Ceu Azul	10.607.231/0001-11
16	Cooperativa de Trabalho e Coleta Seletiva de Mesquita LTDA	05.789.305/0001-48
17	Cooperativa de Trabalho e Produção de Catadores Cooppedra LTDA	20.894.870/0001-69
18	Cooperativa de Trabalho e Produção de Catadores de Materiais Recicláveis de Itaguaí LTDA	28.699.985/0001-04
19	Cooperativa de Trabalho e Produção dos Catadores da Cooper Vida	20.653.254/0001-16
20	Cooperativa de Trabalho e Produção dos Catadores de Materiais Recicláveis Nova Jacaré	51.741.575/0001-04
21	Cooperativa de Trabalho e Produção dos Catadores de Materiais Recicláveis Ribeiro LTDA	54.168.477/0001-00
22	Cooperativa dos Catadores de Materiais Recicláveis Anfitriões do Cosme Velho	26.618.028/0001-80
23	Cooperativa Paraíso – Cooperativa de Trabalho de Catadores de Materiais Recicláveis Paraíso	30.418.687/0001-40
24	Cooperativa Popular de Trabalho e Reciclagem Amigos Recicladores LTDA	07.760.470/0001-00
25	Coopercaxias – Cooperativa de Trabalho dos Catadores de Material Reciclável do Polo de Reciclagem LTDA	17.251.074/0001-01
26	Cooperecológica – Cooperativa de Trabalho dos Catadores de Material Reciclável da Baixada Fluminense LTDA	21.313.909/0001-70
27	Coopermetropolitano – Cooperativa de Trabalho e Produção de Materiais Recicláveis do Polo de Reciclagem de Jardim Gramacho	18.018.475/0001-70
28	Coopertroni – Cooperativa de Trabalho de Lixo Eletrônico	23.316.137/0001-55
29	Cooperunião – Cooperativa de Catadores de Materiais Recicláveis Unidos Pelo Meio Ambiente	39.988.634/0001-30

(continua)

(conclusão)

	Razão social	CNPJ
30	Cooperverde – Cooperativa de Trabalho dos Catadores Costa Verde	37.202.183/0001-38
31	Coopideal – Cooperativa de Trabalho e Produção dos Catadores de Materiais Recicláveis Ideal LTDA	21.659.428/0001-10
32	Coopmangaratiba – Cooperativa de Trabalho e Produção de Catadores de Materiais Recicláveis de Mangaratiba LTDA	31.307.582/0001-87
33	Coopquitungo – Cooperativa de Trabalho Coopquitungo Cooperando e Reciclando o Rio LTDA	09.347.750/0001-09
34	Cootrabom – Cooperativa dos Trabalhadores do Complexo de Bonsucesso LTDA	05.922.115/0001-57
35	Febracom – Federação das Cooperativas de Catadores de Material Reciclável	07.938.490/0001-10
36	Folha Verde LTDA – Cooperativa Multifuncional de Catadores Amigos do Meio Ambiente de Materiais Recicláveis do Município de Volta Redonda	17.058.091/0001-19
37	Prorecycle Ambiental, Transportes e Recicláveis LTDA	06.887.014/0001-55
38	Prosperar – Prosperar Cooperativa de Catadores do Aterro Metropolitano do Jardim Gramacho LTDA	18.171.070/0001-78
39	Recicla Lagos Resíduos LTDA	28.461.830/0001-35
40	Recicla Resende – Cooperativa de Catadores Recicla Resende	48.482.340/0001-22
41	Reciclormais Zona Oeste – Cooperativa de Trabalho e Produção de Catadores de Materiais Recicláveis de Bangu LTDA	26.410.210/0001-41
42	Reciclando Para Viver – Cooperativa dos Catadores de Material Reciclável do Centro do Rio de Janeiro	14.576.696/0001-03
43	Reciclar Campos – Cooperativa de Trabalho de Catadores de Material Reciclável de Campos dos Goytacazes	24.226.362/0001-63
44	Reciclar LTDA – Cooperativa Popular de Trabalho e Reciclagem	42.288.572/0001-68
45	Reciclar/VR – Cooperativa Popular dos Agentes do Meio Ambiente do Município de Volta Redonda LTDA	11.169.403/0001-85
46	Rede Recicla Verde LTDA – Cooperativa Central dos Catadores de Materiais Recicláveis	26.680.606/0001-09
47	Transformando – Cooperativa de Recicladores Ambientais	08.932.861/0001-10

ANEXO 4 - OPERADORES LOGÍSTICOS PRIVADOS ENVOLVIDOS NOS SISTEMAS DE LOGÍSTICA REVERSA DE EMBALAGENS EM GERAL - 2023

	Razão Social	CNPJ
1	R B – Reciclagem De Plásticos De Araruama LTDA	10.781.398/0001-02
2	3R Comercio De Residuos Reciclaveis LTDA	42.046.002/0001-61
3	Adelmo De Miranda Filho	06.970.517/0001-90
4	Ambev S.A.	00.726.557/0046-01
5	Ambev S.A.	07.526.557/0063-02
6	Ambev S.A.	07.526.557/0065-74
7	Ambev S.A.	07.526.557/0068-17
8	Amviplast Industria E Comercio De Plasticos LTDA	07.871.430/0001-28
9	Arbor Reciclagem LTDA	39.157.302/0001-03
10	Barcelos Industria De Inovacao Tecnologica E Reciclagem LTDA	26.489.158/0001-60
11	Brr Reciclagem E Coleta LTDA	17.127.916/0001-00
12	Brr Reciclagem E Coleta LTDA	17.127.916-0001-00

(continua)

(conclusão)

	Razão social	CNPJ
13	C.I. Celante Materiais Plasticos	11.885.523/0001-89
14	Cervejaria Zx S.A.	01.131.570/0002-64
15	Claufer Com. De Metais E Papeis LTDA Me	31.555.394/0001-78
16	Claufer Comercio De Metais E Papeis LTDA	31.555.394/0001-78
17	Cobremax Ind	07.786.727/0001-95
18	Crbs S.A.	56.228.356/0030-76
19	Crbs S.A.	56.228.356/0031-57
20	Crbs S.A.	56.228.356/0032-38
21	Crr	03.802.753/0001-09
22	Crr – Centro De Reciclagem – Rio LTDA	03.802.753/0003-70
23	Deposito De Papel Vaz De Caminha Eireli	05.842.533/0001-34
24	Ecco Ponto Brasil Sustentável – Rio De Janeiro	20.006.804/0001-05
25	Escolha Ecologica Servicos E Consultoria LTDA	10.746.367/0001-02
26	F D Recuperacao LTDA	18.957.463/0001-01
27	Febracom–Federacao Das Coop.De Catadores De Mat.Reciclavel	07.938.490/0001-10
28	Graal Sucatas Comercio De Material Reciclaves LTDA	37.434.872/0001-78
29	Instituto Remar	50.389.456/0001-63
30	Interacao Beneficiamento De Residuos LTDA	14.380.218/0001-23
31	Lumiarina Cervejaria LTDA	27.774.562/0001-49
32	Metalpronto Industria E Comercio LTDA	32.230.955/0001-21
33	N T D Servicos Quebra Quebra Vidros LTDA	16.732.736/0001-94
34	Nana E Jac Comercial E Servicos LTDA	09.051.159/0001-00
35	Preserve Solucoes Ambientais Eireli	13.759.684/0001-51
36	Prorecycle Ambiental Tecnologia E Solucoes Sustentaveis LTDA	27.351.208/0001-01
37	Prorecycle Ambiental, Transportes E Reciclaveis LTDA – Me	06.887.014/0001-55
38	Prorecycle Ambiental	06.887.014/0001-55
39	Recicla Lagos Residuos LTDA	28.461.830/0001-35
40	Recicla Lagos Residuos LTDA	28.461.830/0001-35
41	Reciclagem De Plasticos Jacare Eireli	23.843.944/0001-26
42	Reciclagem Nice LTDA	30.779.172/0001-76
43	Reciclar – Reciclagem Araruama LTDA	04.968.448/0001-54
44	Recigran Ambiental Comercio De Materiais Reciclaveis LTDA	11.942.805/0001-70
45	Rgc Empreendimentos E Servicos LTDA	27.751.642/0001-89
46	Rgc Reciclagem LTDA	39.705.959/0001-68
47	Rgc Reciclagem LTDA	39.705.959/0002-49
48	Rlx Ambiental – Rlx Gestao Ambiental E Reciclagem LTDA	51.406.083/0001-54
49	Sj Beneficiamento De Plastico Eireli	36.168.735/0001-76
50	Titaniun Participações LTDA	22.095.072/0001-00
51	Valorize Recuperacao E Reciclagem De Residuos LTDA	46.146.774/0001-26

